



KLX250S
Motocicleta

CATÁLOGO DE PARTES



Lea este manual cuidadosamente. Contiene información de seguridad.

Kawasaki

PREFACIO

Es nuestro placer presentarles a ustedes el Catálogo de Partes.

Este Catálogo ha sido especialmente diseñado para ayudarle en la selección de las partes correctas con el fin de mantener el vehículo en las mejores condiciones.

Los repuestos originales están sujetos a un exigente estándar de control de calidad, por lo tanto es necesario que usted sólo use repuestos originales.

En nuestro constante esfuerzo para mejorar la eficiencia y desempeño de su vehículo, las especificaciones, diagramas y número de partes pueden cambiar sin previo aviso. Consecuentemente las descripciones de los repuestos en este Catálogo pueden no ser las finales y definitivas.

Las alteraciones y modificaciones que ocurren en la impresión de este Catálogo, serán informadas a nuestra red, a través de circulares de Servicio o en nuestra página web: www.auteco.com.co accediendo al link repuestos. Es requisito que usted actualice su Catálogo y haga las correcciones necesarias, una vez reciba dichas circulares. Lo anterior le asegurará un rápido y adecuado despacho de sus partes, pues las órdenes están siendo diligenciadas con las referencias más actualizadas.

En caso de necesitar asistencia técnica, comunicarse con el Distribuidor Autorizado o llamar al departamento de Servicios Auteco.



DIRECTORIO TELEFÓNICO - UN REPUESTOS Y ACCESORIOS ÁREA COMERCIAL Y ASESORES DE VENTAS

NOMBRE	CARGO	ZONA	CELULAR	CORREO ELECTRÓNICO
Amira del Carmen Muñoz Carcamo	ASESOR COMERCIAL	Sur Magdalena	301 495 99 09	amunozc@auteco.com.co
Anderson Gonzales Barrios	ASESOR COMERCIAL	Dorada	320 682 09 82	agonzalez@auteco.com.co
Andres Felipe Bustamante Castañeda	ASESOR COMERCIAL	Granada - Meta	317 556 93 20	abustamante@auteco.com.co
Andres Julian Giraldo Osorio	ASESOR COMERCIAL	Pereira	301 375 43 57	ajgiraldo@auteco.com.co
Carlos Humberto Tobon Restrepo	ASESOR COMERCIAL	Antioquia	310 447 36 11	ctobon@auteco.com.co
Carlos Javier Uribe Duran	ASESOR COMERCIAL	Cucuta	321 799 79 28	cjuribe@auteco.com.co
Cristian David Cantillo Baena	ASESOR COMERCIAL	Quibdo - Choco	317 481 39 43	ccantillo@auteco.com.co
David Andres Riaño Vidales	ASESOR COMERCIAL	Bogota	321 803 29 57	driano@auteco.com.co
David Antonio Lazaro Lopez	ASESOR COMERCIAL	Aguachica	321 271 47 43	dlazaro@auteco.com.co
Diego Fernando Acevedo Rincon	ASESOR COMERCIAL		314 891 29 54	dfacevedo@auteco.com.co
Eliecer Zamora Vasquez	ASESOR COMERCIAL	Cali - Cauca	313 584 47 13	ezamora@auteco.com.co
Erwin Alexis Carlosama Tobar	ASESOR COMERCIAL	Cali	321 640 49 72	ecarlosama@auteco.com.co
Franz Caballero Castro	ASESOR COMERCIAL	Barranquilla	301 375 25 32	fcaballero@auteco.com.co
Giovany Montoya Alzate	ASESOR COMERCIAL		314 786 55 44	gmontoya@auteco.com.co
Gonzalo Adolfo Saldarriaga Sepulveda	ASESOR COMERCIAL	Medellin	310 406 88 74	gsaldarriaga@auteco.com.co
Gustavo Adolfo Cantillo Castillo	ASESOR COMERCIAL	Atlántico Soledad + Poblaciones	313 584 21 93	gcantillo@auteco.com.co
Gustavo Adolfo Corrales Correa	ASESOR COMERCIAL	Cali	300 634 67 59	gcorrales@auteco.com.co
Hackerman Jose Agamez Duque	ASESOR COMERCIAL	Sucre	321 701 19 03	hagamez@auteco.com.co
Herica Linares Riaño	ASESOR COMERCIAL	Bogota	301 247 71 10	hlinares@auteco.com.co
Hernan Alonso Pedraza Garcia	ASESOR COMERCIAL	Pueblos Cundinamarca	314 812 64 53	hpedraza@auteco.com.co
Jaime Alberto Orozco Jimenez	ASESOR COMERCIAL	Buga	316 556 05 05	jorozco@auteco.com.co
Jaime Alfonso Villalba Olier	ASESOR COMERCIAL	Bolivar Cartagena	313 584 72 62	jvillalba@auteco.com.co
Jeison Fernando Cifuentes Perez	ASESOR COMERCIAL	Bogota	321 799 79 30	yfcifuentes@auteco.com.co
Jesith Fernando Rodriguez	ASESOR COMERCIAL	Pasto	316 555 26 38	jfrdriguez@auteco.com.co
Jhon Francisco Acosta Acosta	ASESOR COMERCIAL	Oriente Antioqueño	318 359 68 43	jacosta@auteco.com.co
Joaquin Alberto Escobar Luna	ASESOR COMERCIAL	Sur de Bolivar	312 298 74 44	jaescobar@auteco.com.co
Jorge Eduardo Pinilla Torres	ASESOR COMERCIAL	Tunja	310 407 40 72	jpinilla@auteco.com.co
Jorge Mario Gil Rios	ASESOR COMERCIAL	Area Metropolitana Sur	313 672 73 53	jgil@auteco.com.co
Juan Esteban Castañeda	ASESOR COMERCIAL	Mocoo - Putumayo		
Juan Manuel Rodriguez Villa	ASESOR COMERCIAL	Barrancabermeja	317 481 77 08	jmrodriguez@auteco.com.co
Juan Sebastian Arana Gil	ASESOR COMERCIAL	Tulua	313 646 30 22	jarana@auteco.com.co
Leidy Johana Velasquez Sanchez	ASESOR COMERCIAL	Ibague	312 257 67 91	lvelasquez@auteco.com.co
Leidy Lindsay Gallego Vasquez	ASESOR COMERCIAL	Manizales	318 338 40 54	lgallego@auteco.com.co
Leonardo Ramirez Polonia	ASESOR COMERCIAL	Pitalito	317 481 50 89	lramirez@auteco.com.co
Luis Anderson Forero Ramirez	ASESOR COMERCIAL	Armenia	317 481 40 80	lforero@auteco.com.co
Meryce Alejandra Cortazar Pachon	ASESOR COMERCIAL	Chia	320 732 97 60	mcortazar@auteco.com.co
Miguel Angel Guerrero Estupiñan	ASESOR COMERCIAL	Norte del Valle - Buenaventura	314 772 07 98	mguerrero@auteco.com.co
Miguel Arturo Osorio Ruiz	ASESOR COMERCIAL	Valledupar	321 799 78 87	mosorio@auteco.com.co
Miller Fabian Acosta	ASESOR COMERCIAL	Centro Bogota	313 585 98 37	macosta@auteco.com.co
Milton Cesar Olaya Carvajal	ASESOR COMERCIAL	Neiva	310 436 27 42	molaya@auteco.com.co
Nestor Raul Adarve Rendon	ASESOR COMERCIAL	Sur Area Metropolitana - Medellin - Amazonas	310 436 26 89	nadarve@auteco.com.co
Paula Andrea Serna Yepes	ASESOR COMERCIAL	Uraba - Apartado	317 553 26 37	pserna@auteco.com.co
Pilar Katherine Garcia Tique	ASESOR COMERCIAL	Sur Bogota	300 541 93 34	pgarcia@auteco.com.co
Rafael Antonio Dorado	ASESOR COMERCIAL	Cordoba	314 701 17 85	rdorado@auteco.com.co
Raul de Jesus Foronda	ASESOR COMERCIAL	Santa Marta - Magdalena	312 850 45 74	rforonda@auteco.com.co
Richard Andres Muñoz Montenegro	ASESOR COMERCIAL	Popayan	321 799 79 26	rmunoz@auteco.com.co
Ruben Dario Buitrago Palma	ASESOR COMERCIAL	Yopal	317 479 71 61	rbuitrago@auteco.com.co



DIRECTORIO TELEFÓNICO - UN REPUESTOS Y ACCESORIOS ÁREA COMERCIAL Y ASESORES DE VENTAS

NOMBRE	CARGO	ZONA	CELULAR	CORREO ELECTRÓNICO
Ruben Dario Campo Cárdena	ASESOR COMERCIAL	Caldas - Norte Risaralda	321 799 79 06	rcampo@auteco.com.co
Uberney Ortiz Velez	ASESOR COMERCIAL	Area Metropolitana Nororiental	313 672 73 37	uortiz@auteco.com.co
Willington Cardenas Cenon	ASESOR COMERCIAL	Florencia	320 697 60 81	wcardenas@auteco.com.co
Wilson Sabogal Miranda	ASESOR COMERCIAL	Bucaramanga Area Metropolitana	300 542 85 48	wsabogal@auteco.com.co
Yeedsander Guzman Garcia	ASESOR COMERCIAL	Atlantico Barranquilla Norte	300 542 64 59	yguzman@auteco.com.co
Yessica Patricia Henao Pupo	ASESOR COMERCIAL	Bajo Cauca	318 411 79 11	yphenao@auteco.com.co
Jhon Jahiver Salamanca Latorre	DESARROLLADOR UN RPTOS Y ACCS	Cundinamarca	300 542 87 56	jsalamanca@auteco.com.co
Cesar Augusto Mendoza Suarez	JEFE DE ZONA	Zona Centro	310 444 22 15	cmendoza@auteco.com.co
Hilde Alexander Garcia Cano	JEFE DE ZONA	Zona Occidente	321 641 50 63	hgarcia@auteco.com.co
Jimmy Alexander Muñoz	JEFE DE ZONA	Zona Eje Tolhuca	310 414 88 45	jmunoza@auteco.com.co
Jimmy Herrera Hernandez	JEFE DE ZONA	Zona Oriente	310 373 90 19	jherrera@auteco.com.co
Jorge Eliecer Lopez Duque	JEFE DE ZONA	Zona Sur	320 682 09 64	jlopez@auteco.com.co
Lina Margarita Osorio de Oro	JEFE DE ZONA	Zona Costa	313 585 60 28	losorio@auteco.com.co

SERVICIO AL CLIENTE

LÍNEA ÚNICA DE SERVICIO AL CLIENTE CANAL

(4) 444 81 90

UNIDAD DE REPUESTOS y ACCESORIOS • FAX OFICINAS: 373 03 75

ATENCIÓN EN:	NOMBRE	E-MAIL	TELÉFONO	FAX
SERVICIO PAGO ANTICIPADO	DORIS CARMONA	serviciopagoanticipadorptos@auteco.com.co	(4) 444 81 90 OPCION (2)	(4) 373 83 94
COORDINADOR SERVICIO POSTVENTA	LUIS G. RODRIGUEZ	lrodriguez@auteco.com.co		
DEVOLUCIONES - RECLAMOS	JULIAN RODRIGUEZ	devolucionesrptos@auteco.com.co		
MOTO FUERA DE RUTA	JONI HOLGUIN	motofueraderuta@auteco.com.co		
LÍNEA DE ATENCIÓN AL CLIENTE				
POSCONSUMO BATERIAS	YUDY DUQUE	yduque@auteco.com.co	3004243097	(4) 277 5117
CARTERA		cartera@auteco.com.co		(4) 306 81 54
VENTA MOTOS		pedidosmotos@auteco.com.co		(4) 372 62 95

AUTOTECNICA COLOMBIANA S.A.S (AUTECO S.A.S) SEDE PRINCIPAL Cra. 42 N° 45-77 Itagüí Ant. - PBX: (4)306 81 81
Atención a clientes finales: LÍNEA GRATUITA NACIONAL - 01 8000 52 00 90

ÍNDICE

FIGURA Nº	DESCRIPCIÓN	PÁG. Nº	FIGURA Nº	DESCRIPCIÓN	PÁG. Nº
1	CULATA	1	33	RUEDA DELANTERA	35
2	CUBIERTA CULATA	2	34	RUEDA TRASERA	36
3	CILINDRO / PISTÓN	3	35	PEDAL FRENO	37
4	CAJA FILTRO DE AIRE	4	36	BOMBA FRENO DELANTERO	38
5	SILENCIADOR	5	37	CALIPER DELANTERO / DISCO FRENO DELANTERO	39
6	VÁLVULAS	6	38	BOMBA FRENO TRASERO	40
7	EJE DE LEVAS / TENSOR CADENILLA	7	39	CALIPER TRASERO / DISCO FRENO TRASERO	41
8	CIGÜEÑAL	8	40	MANUBRIO / ESPEJOS	42
9	CLUTCH	9	41	SUSPENSIÓN DELANTERA	43 - 44
10	TRANSMISIÓN	10	42	TANQUE DE GASOLINA	45
11	SELECTOR DE CAMBIOS	11	43	SILLÍN	46
12	EJE DE CAMBIOS / PEDAL CAMBIOS	12	44	VELOCÍMETRO	47
13	CARCASAS	13	45	CABLES	48
14	CUBIERTAS DE MOTOR	14 - 15	46	TAPAS LATERALES	49
15	SISTEMA DE INYECCIÓN	16	47	FAROLA	50 - 51
16	BOMBA DE GASOLINA	17	48	STOP	52
17	UNIDAD DE CONTROL ELECTRÓNICA (E.C.U.)	18	49	DIRECCIONALES	53
18	BOMBA DE ACEITE	19	50	EQUIPO ELÉCTRICO	54
19	VOLANTE / PLATO DE BOBINAS / REGULADOR	20	51	SWICHE DE ENCENDIDO	55
20	SISTEMA DE ENCENDIDO	21	52	HERRAMIENTAS	56
21	MOTOR DE ARRANQUE	22	53	CALCOMANÍAS MOTO VERDE	57
22	BOMBA DE AGUA	23	54	CALCOMANÍAS MOTO GRIS	58
23	RADIADOR / ENFOCADORES	24 - 25	55	CALCOMANÍAS Y ACCESORIOS MOTO POLICIA	59
24	CHASIS	26	56	CALCOMANÍAS MOTO TRANSITO	60
25	SOPORTES DE MOTOR	27	57	ACCESORIOS MOTO TRANSITO	61
26	COMPLEMENTOS CHASIS	28	58	CALCOMANÍAS MOTO DEFENSA CIVIL	62
27	BRAZO OSCILANTE	29	59	ACCESORIOS MOTO DEFENSA CIVIL	63
28	SUSPENSIÓN TRASERA	30		ÍNDICE DE REFERENCIAS	64 - 69
29	REPOSAPIES	31			
30	GUARDABARRO DELANTERO / GUARDABARRO TRASERO	32			
31	GATO LATERAL	33			
32	LLANTAS	34			

ÍNDICE DE GRÁFICOS

<p>FIGURA N° 7: EJE DE LEVAS / TENSOR CADENILLA</p>	<p>PÁG. N° 7</p>	<p>FIGURA N° 8: CIGÜEÑAL</p>	<p>PÁG. N° 8</p>	<p>FIGURA N° 9: CLUTCH</p>	<p>PÁG. N° 9</p>
<p>FIGURA N° 10: TRANSMISIÓN</p>	<p>PÁG. N° 10</p>	<p>FIGURA N° 11: SELECTOR DE CAMBIOS</p>	<p>PÁG. N° 11</p>	<p>FIGURA N° 12: EJE DE CAMBIOS / PEDAL CAMBIOS</p>	<p>PÁG. N° 12</p>

ÍNDICE DE GRÁFICOS



FIGURA N° 13: CARCASAS

**PÁG. N°
13**

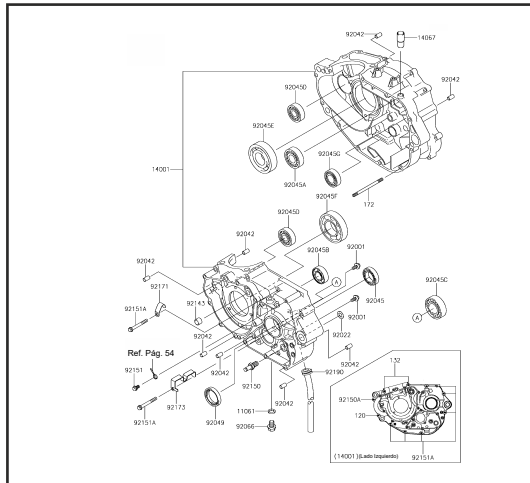

FIGURA N° 14: CUBIERTAS MOTOR

**PÁG. N°
14 - 15**

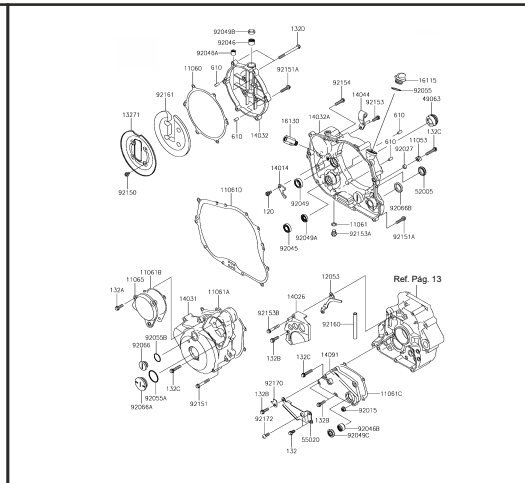

FIGURA N° 15: SISTEMA DE INYECCIÓN

**PÁG. N°
16**

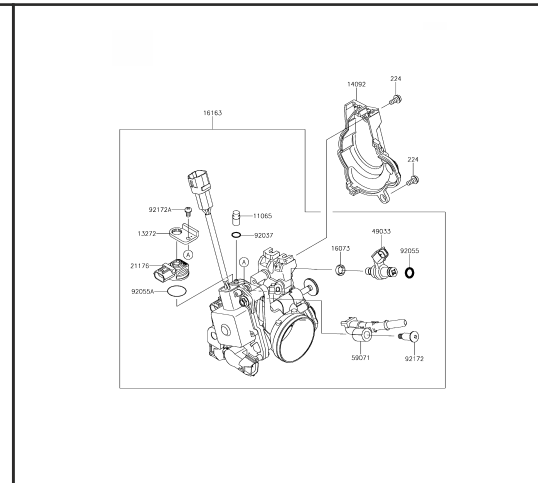

FIGURA N° 16: BOMBA DE GASOLINA

**PÁG. N°
17**

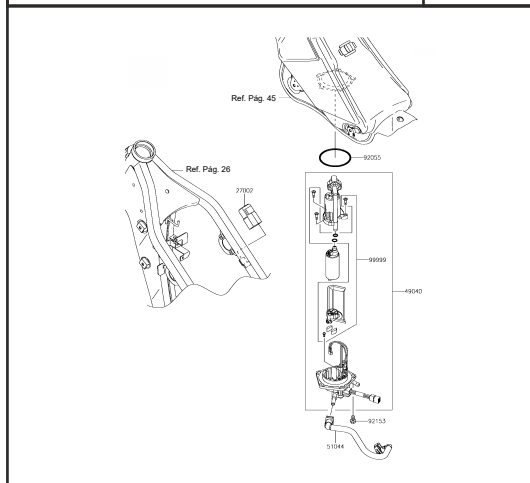

FIGURA N° 17: UNIDAD DE CONTROL ELECTRÓNICA (E.C.U.)

**PÁG. N°
18**

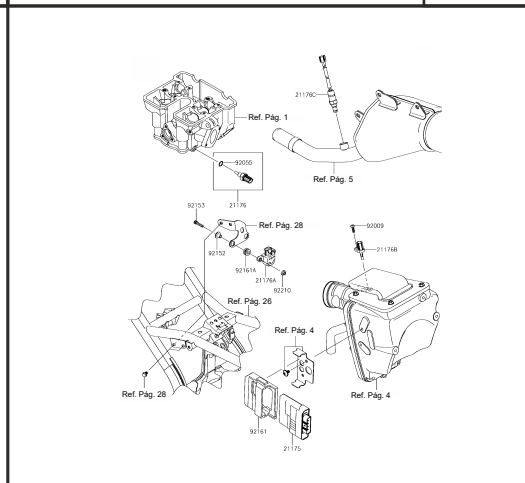

FIGURA N° 18: BOMBA DE ACEITE

**PÁG. N°
19**

ÍNDICE DE GRÁFICOS

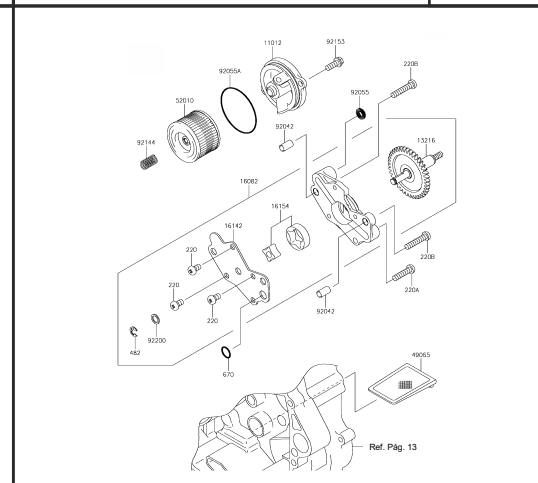

FIGURA Nº 19: VOLANTE / PLATO BOBINAS / REGULADOR

PÁG. Nº 20

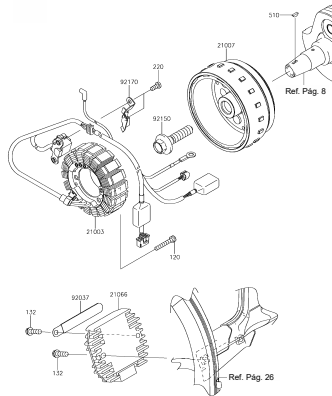

FIGURA Nº 20: SISTEMA DE ENCENDIDO

PÁG. Nº 21

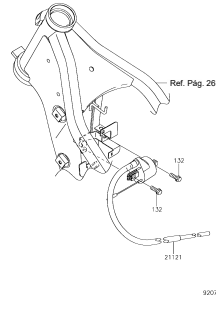

FIGURA Nº 21: MOTOR DE ARRANQUE

PÁG. Nº 22

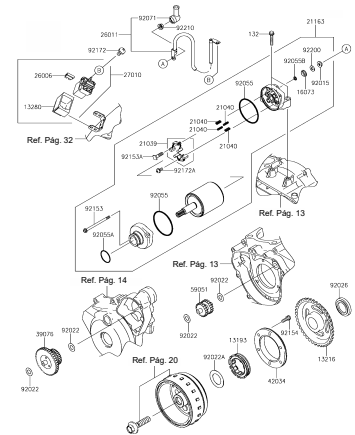

FIGURA Nº 22: BOMBA DE AGUA

PÁG. Nº 23

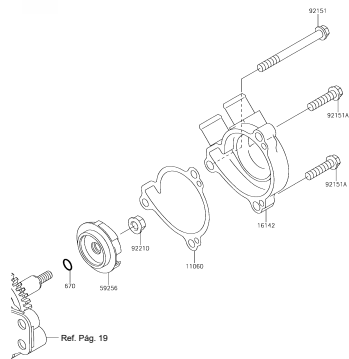

FIGURA Nº 23: RADIADOR / ENFOCADORES

PÁG. Nº 24 - 25

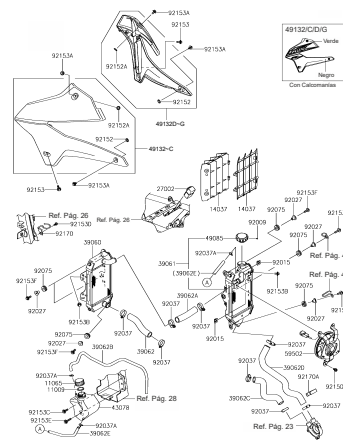

FIGURA Nº 24: CHASIS

PÁG. Nº 26

ÍNDICE DE GRÁFICOS

 <p>Ref. Pág. 26</p> <p>Ref. Pág. 26</p>	<p>PÁG. Nº 27</p>	 <p>Ref. Pág. 32</p> <p>Ref. Pág. 26</p>	 <p>Ref. Pág. 26</p>	<p>PÁG. Nº 29</p>
<p>FIGURA Nº 25: SOPORTES DE MOTOR</p>	<p>PÁG. Nº 27</p>	<p>FIGURA Nº 26: COMPLEMENTOS CHASIS</p>	<p>FIGURA Nº 27: BRAZO OSCILANTE</p>	<p>PÁG. Nº 29</p>
 <p>Ref. Pág. 26</p> <p>Ref. Pág. 26</p> <p>Ref. Pág. 29</p>	<p>PÁG. Nº 30</p>	 <p>Ref. Pág. 26</p>	 <p>Ref. Pág. 4</p> <p>Ref. Pág. 4</p> <p>Ref. Pág. 26</p>	<p>PÁG. Nº 32</p>
<p>FIGURA Nº 28: SUSPENSIÓN TRASERA</p>	<p>PÁG. Nº 30</p>	<p>FIGURA Nº 29: REPOSAPIES</p>	<p>FIGURA Nº 30: GURADABARRO DELANTERO / GURADABARRO TRASERO</p>	<p>PÁG. Nº 32</p>

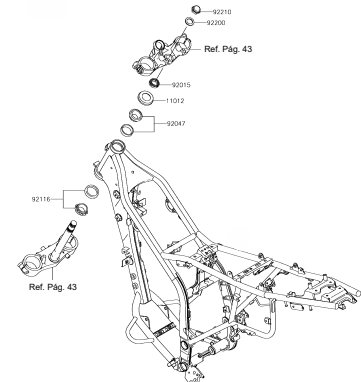
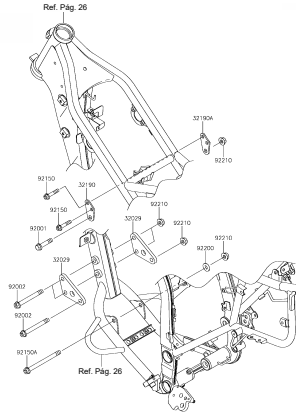
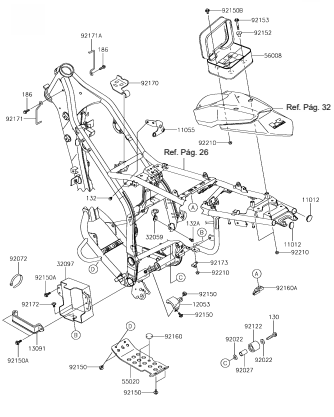
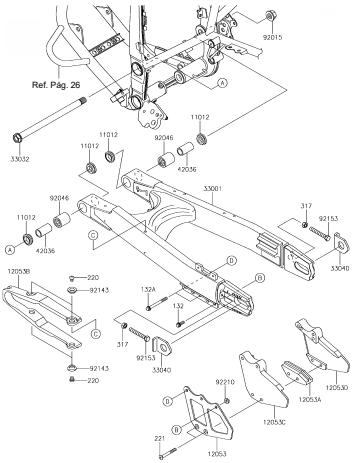
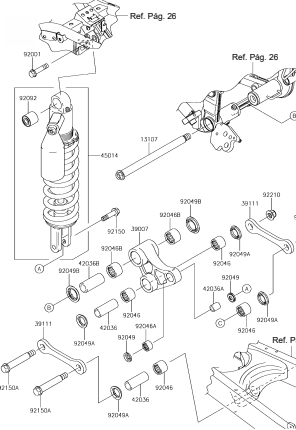
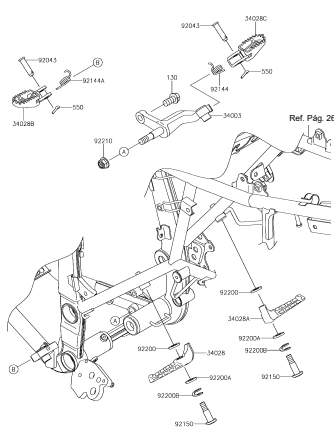
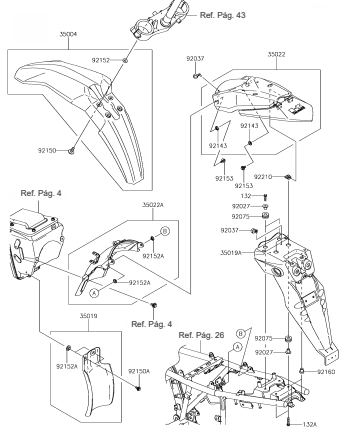
ÍNDICE DE GRÁFICOS

FIGURA N° 31: GATO LATERAL	FIGURA N° 32: LLANTAS	FIGURA N° 33: RUEDA DELANTERA
PÁG. N° 33	PÁG. N° 34	PÁG. N° 35
FIGURA N° 34: RUEDA TRASERA	FIGURA N° 35: PEDAL FRENO	FIGURA N° 36: BOMBA FRENO DELANTERO
PÁG. N° 36	PÁG. N° 37	PÁG. N° 38

ÍNDICE DE GRÁFICOS



FIGURA N° 37: CALIPER DELANTERO / DISCO FRENO DELANTERO

PÁG. N° 39

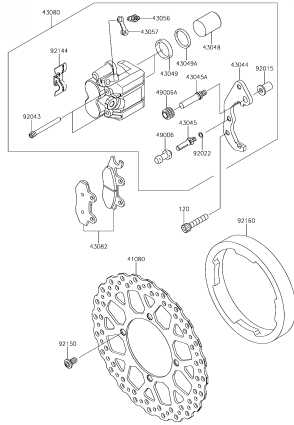

FIGURA N° 38: BOMBA FRENO TRASERO

PÁG. N° 40

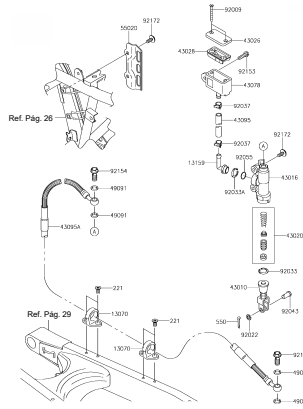

FIGURA N° 39: CALIPER TRASERO / DISCO FRENO TRASERO

PÁG. N° 41

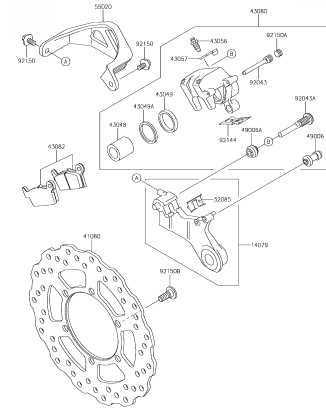

FIGURA N° 40: MANUBRIO / ESPEJOS

PÁG. N° 42

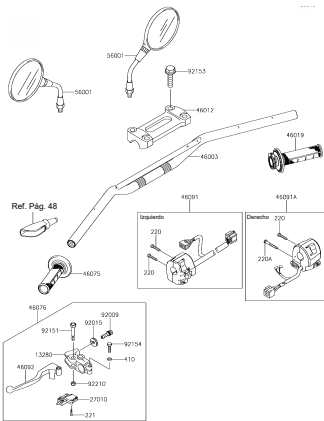

FIGURA N° 41: SUSPENSIÓN DELANTERA

PÁG. N° 43 - 44





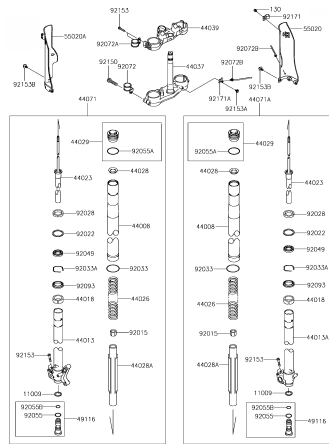

FIGURA N° 42: TANQUE DE GASOLINA

PÁG. N° 45

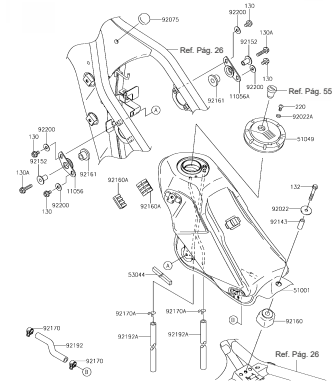
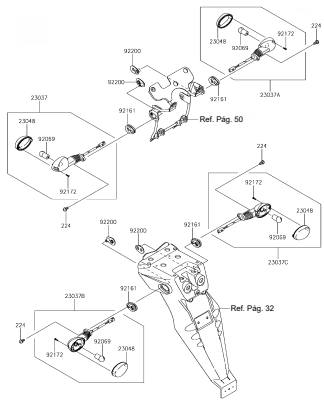
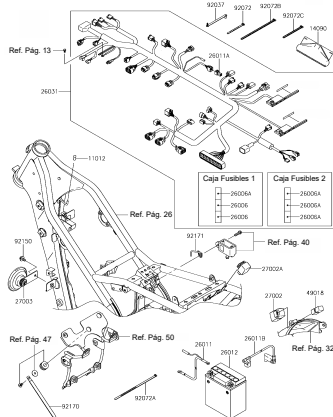
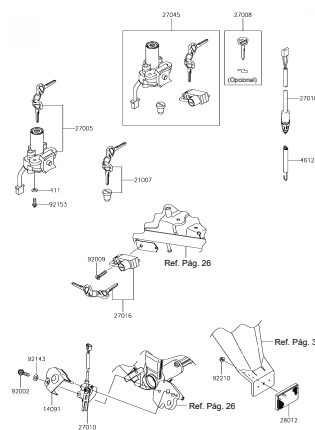
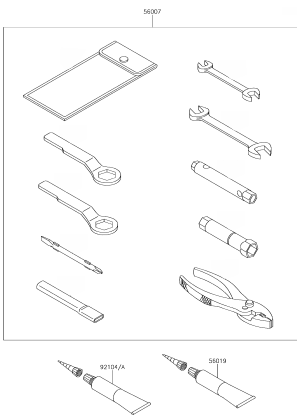
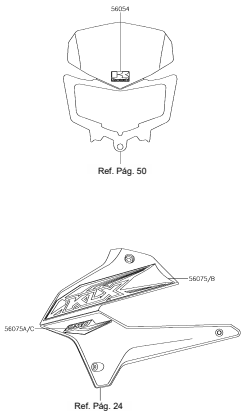
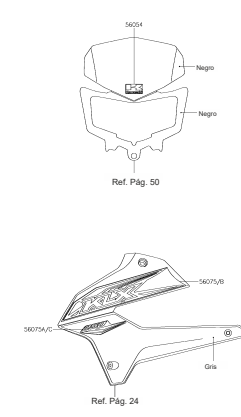
ÍNDICE DE GRÁFICOS

 <p>Exploded view diagram of motorcycle handlebars and controls. Components shown include grips (92200, 92219, 92172), levers (92161, 92188, 92189, 92141), and switches (92155, 92156). Reference pages are indicated for parts 50, 32, and 47.</p>	 <p>Exploded view diagram of the motorcycle's electrical system. Components include the battery (92072A), fuse boxes (Caja Fusibles 1 and 2), and various electrical components like relays and connectors. Reference pages are indicated for parts 13, 26, 40, 47, and 50.</p>	 <p>Exploded view diagram of the motorcycle's ignition switch and related components. Components include the ignition switch (27045), key (27005), and various electrical components like the ignition coil (27010A) and spark plug (46125). Reference pages are indicated for parts 26 and 32.</p>			
<p>FIGURA Nº 49: DIRECCIONALES</p>	<p>PÁG. Nº 53</p>	<p>FIGURA Nº 50: EQUIPO ELÉCTRICO</p>	<p>PÁG. Nº 54</p>	<p>FIGURA Nº 51: SWICHE DE ENCENDIDO</p>	<p>PÁG. Nº 55</p>
 <p>Diagram showing various tools and instruments used for motorcycle maintenance. Tools include a wrench (56007), sockets (56010, 56011, 56012), screwdrivers (56013, 56014, 56015), and pliers (56016, 56017). Reference page 56 is indicated.</p>	 <p>Diagram showing motorcycle graphics (calcomanías) for the Moto Verde color scheme. Components include the front fairing (56004) and side panels (56075A,C and 56075B). Reference page 50 is indicated for the fairing and 24 for the side panels.</p>	 <p>Diagram showing motorcycle graphics (calcomanías) for the Moto Gris color scheme. Components include the front fairing (56004) and side panels (56075A,C and 56075B). Reference page 50 is indicated for the fairing and 24 for the side panels.</p>			
<p>FIGURA Nº 52: HERRAMIENTAS</p>	<p>PÁG. Nº 56</p>	<p>FIGURA Nº 53: CALCOMANÍAS MOTO VERDE</p>	<p>PÁG. Nº 57</p>	<p>FIGURA Nº 54: CALCOMANÍAS MOTO GRIS</p>	<p>PÁG. Nº 58</p>

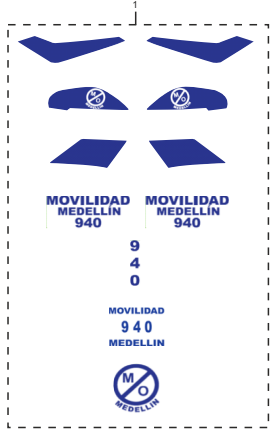
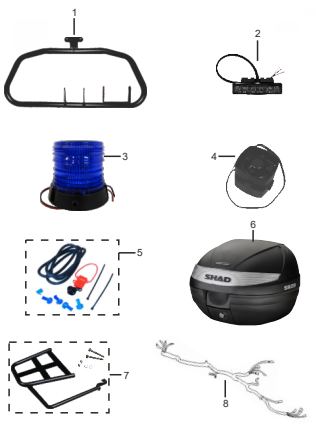
ÍNDICE DE GRÁFICOS

	FIGURA N° 55: CALCOMANÍAS Y ACCESORIOS MOTO POLICIA	PÁG. N° 59		FIGURA N° 56: CALCOMANÍAS MOTO TRANSITO	PÁG. N° 60		FIGURA N° 57: ACCESORIOS MOTO TRANSITO	PÁG. N° 61
	FIGURA N° 58: CALCOMANÍAS MOTO DEFENSA CIVIL	PÁG. N° 62		FIGURA N° 59: ACCESORIOS MOTO DEFENSA CIVIL	PÁG. N° 63			

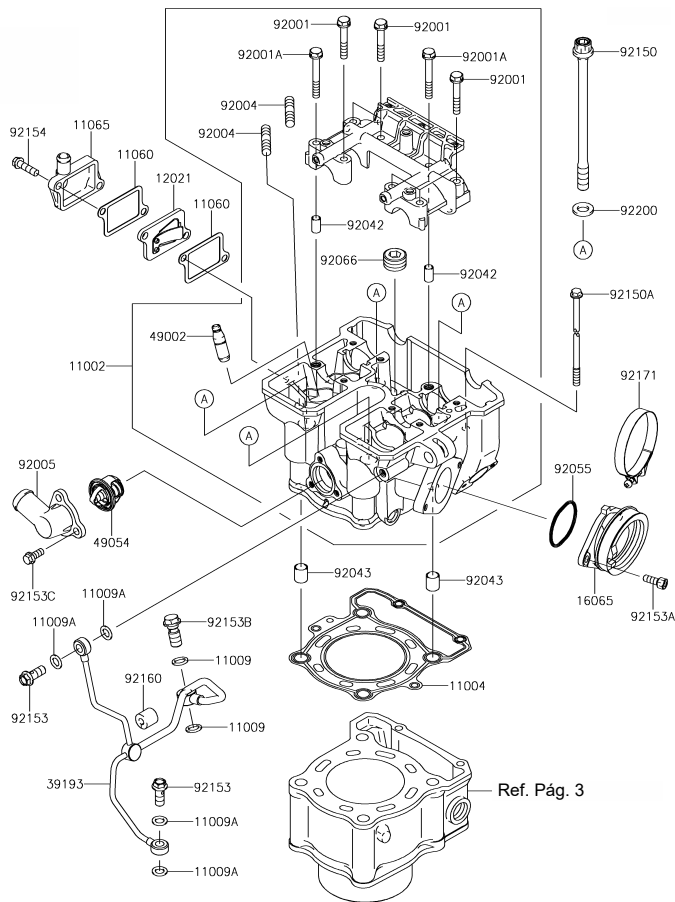

Ref. Pág. 3

Fig. No.	Parte No.	Descripción	'18	'18
			SJF	SJFA
11002	11002-0071	Culata	1	-
	11002-0074		-	1
11004	11004-1249	Empaque Culata	1	1
11009	11009-1105	Arandela de Sellado 10x14.5x1.5	2	2
11009A	11009-1344	Arandela de Sellado 8.2x14x1.0	4	4
11060	11060-1886	Empaque Válvula REED	2	2
11065	11065-0293	Tapa Válvula REED	1	-
	11065-0341		-	1
12021	12021-1115	Válvula REED	1	1
16065	16065-0045	Conector Carburador	1	1
39193	39193-0045	Conducto de Lubricación	1	1
49002	49002-1126	Guía Válvula	4	4
49054	49054-1053	Termostato	1	1
92001	92001-1105	Tornillo 6x38	6	6
92001A	92001-1872	Tornillo 6x46	2	2
92004	92004-0050	Esparrago	2	2
92005	92005-0107	Cubierta Termostato	1	-
	92005-0778		-	1
92042	92042-007	Pin Guía Culata 6.3x8x14	2	2
92043	92043-4009	Pin Guía Culata 10.1x12x14	2	2
92055	92055-1255	Anillo Retenedor	1	1
92066	92066-0002	Tapón Culata	1	1
92150	92150-1368	Tornillo 10x165	4	4
92150A	92150-1552	Tornillo 6x135	2	2
92153	92153-0651	Tornillo 8x20	2	2
92153A	92153-1344	Tornillo 6x16	2	2
92153B	92153-1345	Tornillo 10x23	1	1
92153C	92153-1805	Tornillo	3	3
92154	92154-0504	Tornillo 6x22	2	2
92160	92160-1523	Antivibrante 6.3x15x14	1	1
92171	92171-0643	Abrazadera	1	1
92200	92200-1042	Arandela 10.5x19x2.3	4	4

Fig. No.	Parte No.	Descripción	'18	'18
			SJF	SJFA
11060	11060-1318	Empaque Cubierta Culata	1	1
14091	14091-1748	Cubierta Culata	1	-
	14092-0107		-	1
92055	92055-0195	Retén Tornillo Tapa Culata	3	3
92153	92153-1343	Tornillo 6x22.5	3	3

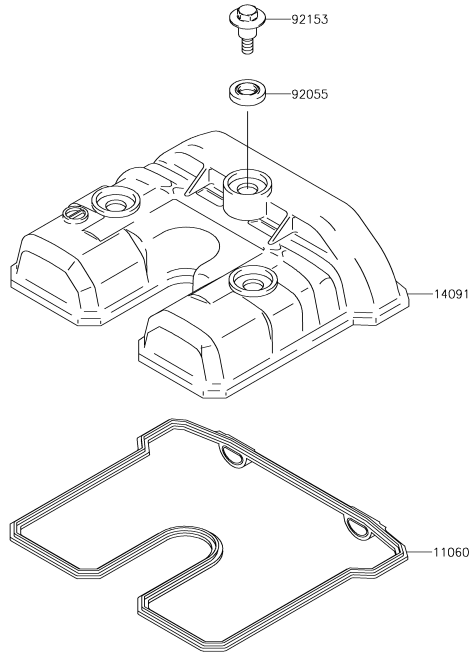

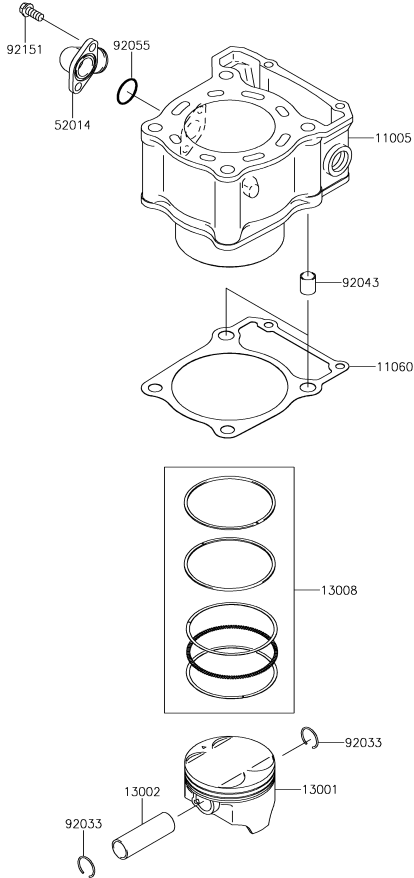

Fig. No.	Parte No.	Descripción	'18	'18
			SJF	SJFA
11005	11005-0112	Cilindro	1	-
	11005-0655		-	1
11060	11060-1740	Empaque Cilindro	1	1
13001	13001-0102	Pistón STD	1	1
13002	13002-1073	Pasador Pistón	1	1
13008	13008-1149	Anillos STD	1	1
52014	52014-0005	Acople Liquido Refrigerante	1	-
	52014-0006		-	1
92033	92033-1054	Pin Pasador Pistón	2	2
92043	92043-4009	Pin Guía 10.1x12x14	2	2
92055	92055-055	Anillo Retenedor 19.5x1.5	1	1
92151	92151-1423	Tornillo 6x14	2	2

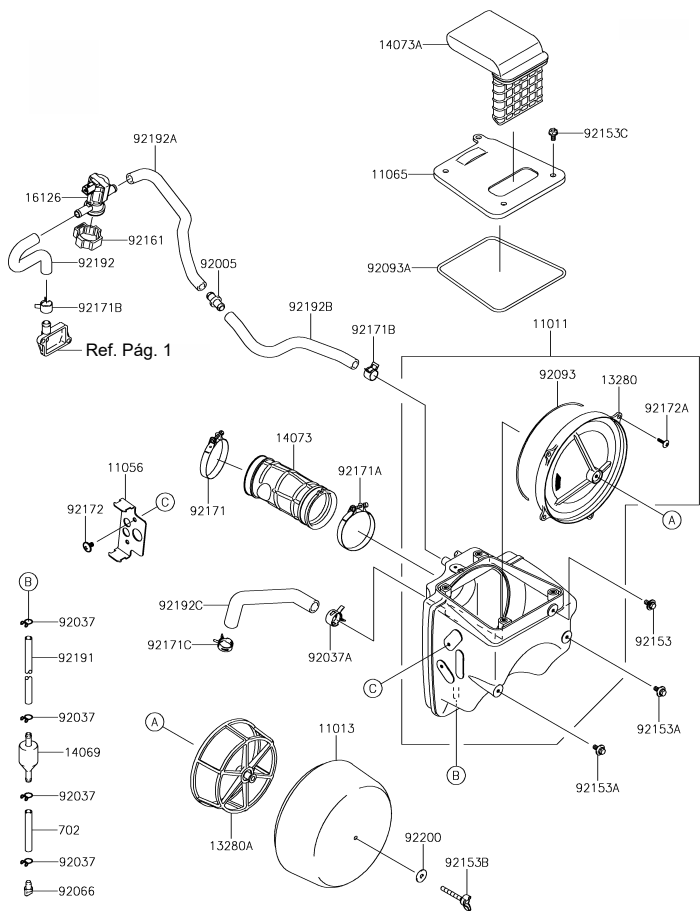

Fig. No.	Parte No.	Descripción	'18	'18
			SJF	SJFA
11011	11011-0139	Caja Filtro Aire	1	-
	11011-0114		-	1
11013	11013-0030	Filtro Aire	1	1
11056	11056-1515	Soporte E.C.U	1	1
11065	11065-0232	Cubierta Caja Filtro Aire	1	1
13280	13280-0252	Rejilla Filtro Aire	1	1
13280A	13280-0263	Base Filtro Aire	1	1
14069	14069-1051	Deposito Drenaje Caja Filtro Aire	1	1
14073	14073-0158	Conducto Caja Filtro Aire	1	1
14073A	14073-0185	Conducto Caja Filtro Aire	1	1
16126	16126-0033	Válvula de Aire	1	1
92005	92005-1379	Conector	1	1
92037	92037-147	Abrazadera	4	4
92037A	92037-1860	Abrazadera	1	1
92066	92066-1211	Tapón Drenaje	1	1
92093	92093-0101	Empaque Rejilla Filtro Aire	1	1
92093A	92093-0102	Empaque Cubierta Caja Filtro	1	1
92153	92153-0503	Tornillo 6x12	1	1
92153A	92153-0936	Tornillo 6x14	2	2
92153B	92153-1921	Tornillo 6x45	1	1
92153C	92153-1922	Tornillo 6x12	4	4
92161	92161-0499	Protector Válvula de Aire	1	1
92171	92171-0643	Abrazadera	1	1
92171A	92171-1687	Abrazadera 62 mm.	1	1
92171B	92171-1888	Abrazadera	2	2
92171C	92171-1890	Abrazadera	1	1
92172	92172-0005	Tornillo 6x10	2	2
92172A	92172-0324	Tornillo 5x14	4	4
92191	92191-1556	Manguera 7x10x300	1	1
92192	92192-0433	Manguera (Tapa Válvula - Válvula Aire)	1	1
92192A	92192-0434	Manguera (Válvula Aire - Conector)	1	1
92192B	92192-0435	Manguera (Conector - Caja Filtro Aire)	1	1
92192C	92192-0594	Manguera de Respiración	1	1
92200	92200-0411	Arandela 6.5x20x1.6	1	1
702	702A0770	Manguera 7x10x70	1	1

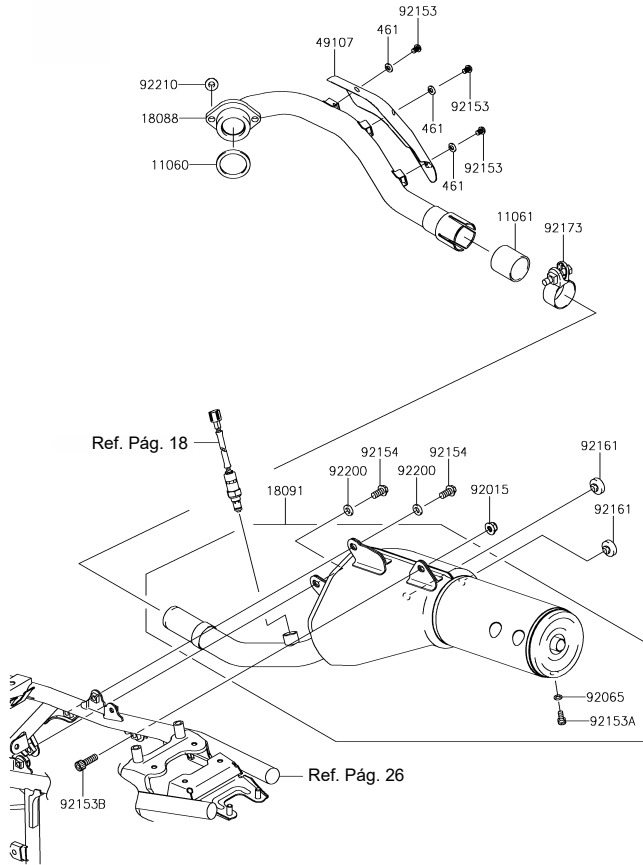

Fig. No.	Parte No.	Descripción	'18	'18
			SJF	SJFA
11060	11060-1203	Empaque Tubo Escape	1	1
11061	11061-1055	Empaque Silenciador	1	1
18088	18088-0594	Tubo Escape	1	1
18091	18091-1128	Silenciador	1	1
49107	49107-0062	Cubierta Tubo Escape	1	1
92015	92015-1432	Tuerca 8 mm.	1	1
92065	92065-096	Arandela de Sellado	1	1
92153	92153-0578	Tornillo 6x8	3	3
92153A	92153-1347	Tornillo 6x12	1	1
92153B	92153-1350	Tornillo 8x25	1	1
92154	92154-0059	Tornillo 8x16	2	2
92161	92161-0336	Antivibrante	2	2
92173	92173-0997	Abrazadera 38 mm.	1	1
92200	92200-0449	Arandela 8.1x15x2.3	2	2
92210	92210-0076	Tuerca 8 mm.	2	2
461	461S0600	Arandela de Presión 6 mm.	3	3

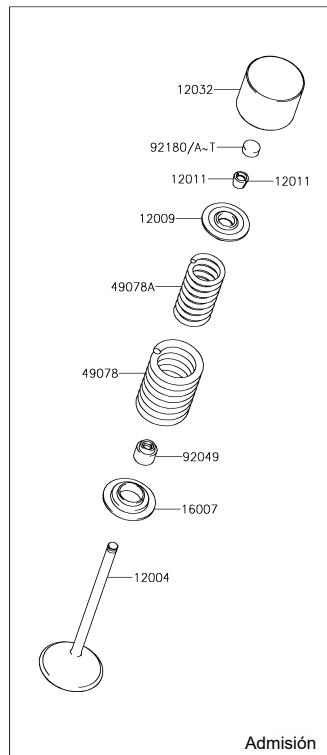
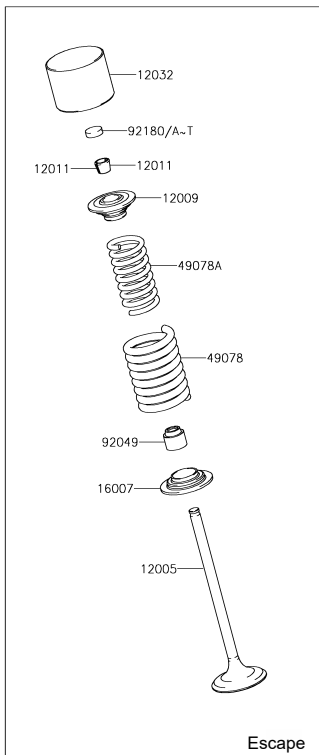

Fig. No.	Parte No.	Descripción	'18	'18
			SJF	SJFA
12004	12004-0725	Válvula de Admisión	2	2
12005	12005-0737	Válvula de Escape	2	2
12009	12009-1069	Asiento Resorte Válvula	4	4
12011	12011-1053	Cuña Válvula	8	8
12032	12032-1058	Impulsadores Válvula	4	4
16007	16007-1163	Asiento Resorte Válvula	4	4
49078	49078-1094	Resorte Válvula Externo	4	4
49078A	49078-1114	Resorte Válvula Interno	4	4
92049	92049-1349	Retén Válvula	4	4
92180	92180-1014	Arandela Ajuste Válvula 2.50	4	4
92180A	92180-1016	Arandela Ajuste Válvula 2.55	AR	AR
92180B	92180-1018	Arandela Ajuste Válvula 2.60	AR	AR
92180C	92180-1020	Arandela Ajuste Válvula 2.65	AR	AR
92180D	92180-1022	Arandela Ajuste Válvula 2.70	AR	AR
92180E	92180-1024	Arandela Ajuste Válvula 2.75	AR	AR
92180F	92180-1026	Arandela Ajuste Válvula 2.80	AR	AR
92180G	92180-1028	Arandela Ajuste Válvula 2.85	AR	AR
92180H	92180-1030	Arandela Ajuste Válvula 2.90	AR	AR
92180I	92180-1032	Arandela Ajuste Válvula 2.95	AR	AR
92180J	92180-1034	Arandela Ajuste Válvula 3.00	AR	AR
92180K	92180-1036	Arandela Ajuste Válvula 3.05	AR	AR
92180L	92180-1038	Arandela Ajuste Válvula 3.10	AR	AR
92180M	92180-1040	Arandela Ajuste Válvula 3.15	AR	AR
92180N	92180-1042	Arandela Ajuste Válvula 3.20	AR	AR
92180O	92180-1044	Arandela Ajuste Válvula 3.25	AR	AR
92180P	92180-1046	Arandela Ajuste Válvula 3.30	AR	AR
92180Q	92180-1048	Arandela Ajuste Válvula 3.35	AR	AR
92180R	92180-1050	Arandela Ajuste Válvula 3.40	AR	AR
92180S	92180-1052	Arandela Ajuste Válvula 3.45	AR	AR
92180T	92180-1054	Arandela Ajuste Válvula 3.50	AR	AR

*AR: Según se Requiera

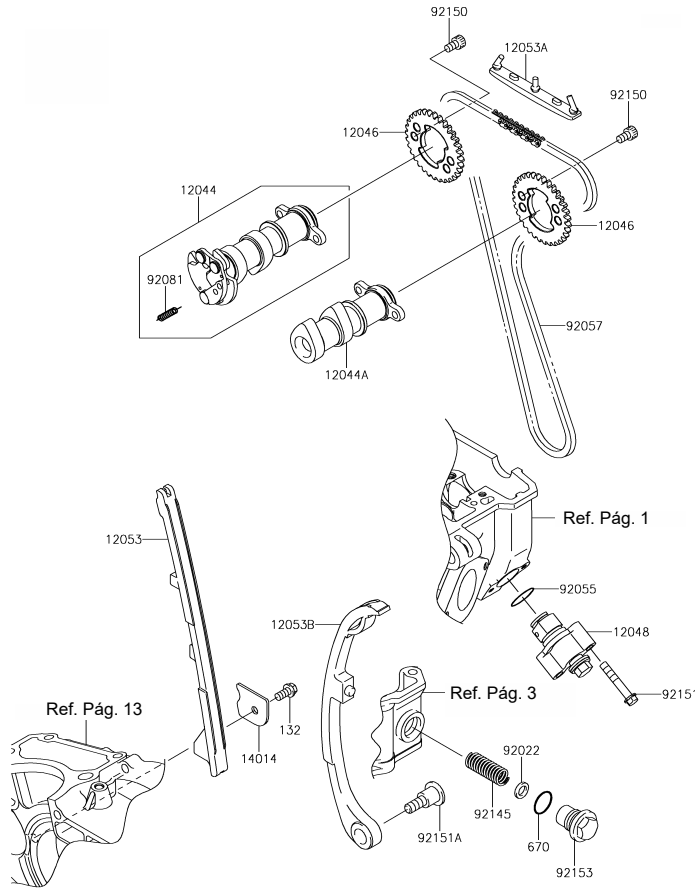

Fig. No.	Parte No.	Descripción	'18	'18
			SJF	SJFA
12044	12044-0746	Eje de Levas Escape	1	1
12044A	12044-1327	Eje de Levas Admisión	1	1
12046	12046-0001	Piñón Eje Levas 32T	2	2
12048	12048-0054	Tensor Cadenilla	1	1
12053	12053-1315	Guía Cadenilla	1	1
12053A	12053-1317	Guía Cadenilla Superior	1	1
12053B	12053-1391	Guía Cadenilla Lado Tensor	1	1
14014	14014-1130	Platina Tope	1	1
92022	92022-1108	Arandela 8.5x13.5x2	1	1
92055	92055-086	Anillo Retenedor 18.8x1.9	1	1
92057	92057-0668	Cadenilla Distribucion 92RH2010	1	1
92081	92081-1626	Resorte Eje Levas de Admisión	1	1
92145	92145-0367	Resorte	1	1
92150	92150-1650	Tornillo 6x10	4	4
92151	92151-1135	Tornillo 6x35	2	2
92151A	92151-1154	Tornillo Guía Cadenilla	1	1
92153	92153-0650	Tornillo	1	1
132	132BB0612	Tornillo 6x12	1	1
670	670B2018	Anillo Retenedor 18 mm.	1	1

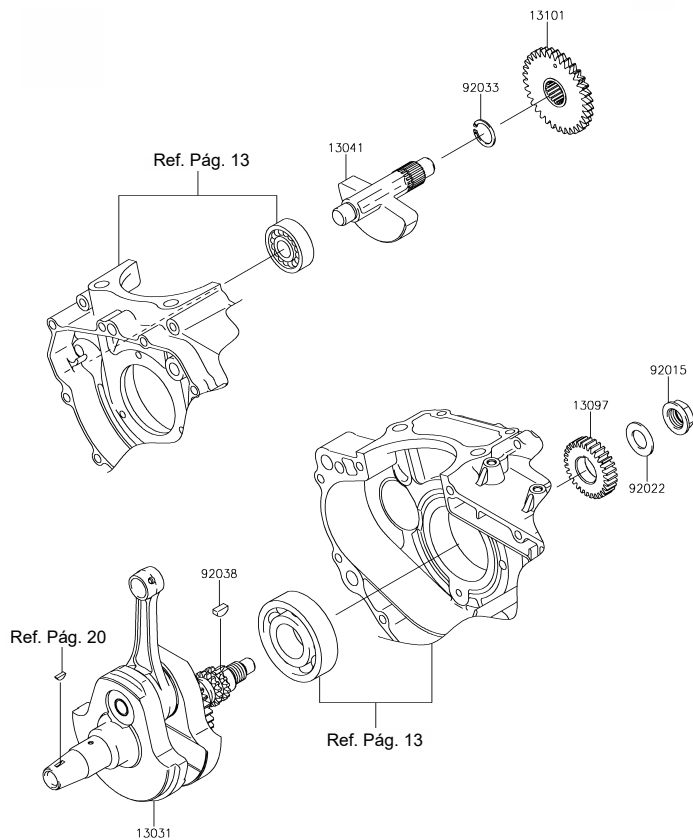

Fig. No.	Parte No.	Descripción	'18	'18
			SJF	SJFA
13031	13031-0757	Cigüeñal	1	1
13041	13041-0001	Balaceador	1	1
13097	13097-0087	Piñon Primario (30T)	1	1
13101	13101-1253	Piñon Balaceador	1	1
92015	92015-1581	Tuerca 16 mm.	1	1
92022	92022-1356	Arandela 16.3x29x1.75	1	1
92033	92033-029	Pin de Seguridad 18 mm.	1	1
92038	92038-1057	Cuña Cigüeñal	1	1

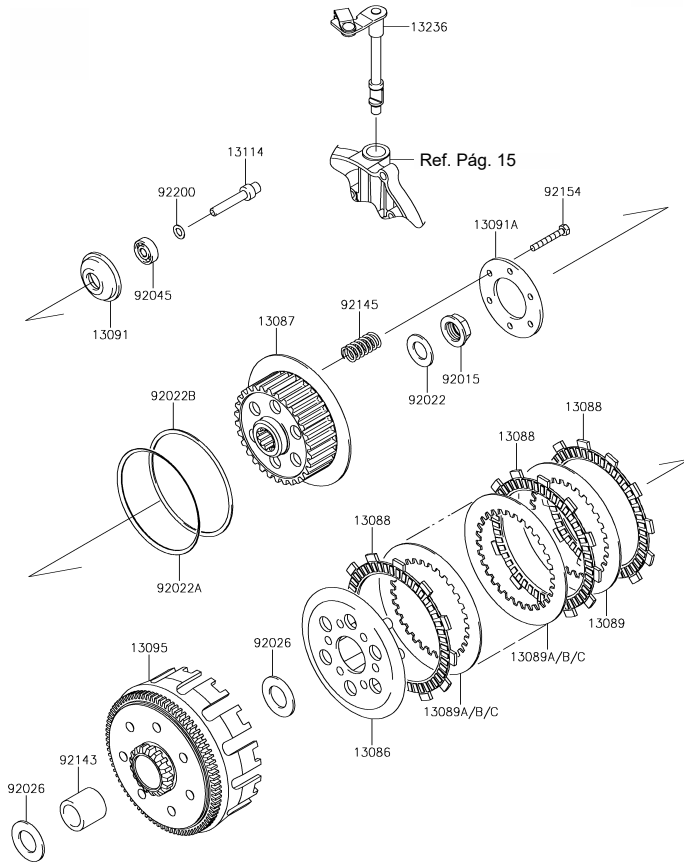

Fig. No.	Parte No.	Descripción	'18	'18
			SJF	SJFA
13086	13086-004	Porta Resortes Clutch	1	1
13087	13087-0045	Corona Interna Clutch	1	1
13088	13088-0042	Disco Clutch	7	7
13089	13089-1085	Disco Separador Clutch	1	1
13089A	13089-1094	Disco Separador Clutch T=1.6	5	5
13089B	13089-1116	Disco Separador Clutch T=2.0	AR	AR
13089C	13089-1117	Disco Separador Clutch T=1.2	AR	AR
13091	13091-1134	Acople Empujador Clutch	1	1
13091A	13091-1683	Porta Resortes Clutch	1	1
13095	13095-0576	Corona Clutch	1	1
13114	13114-1068	Empujador Clutch	1	1
13236	13236-0158	Eje Interno Clutch	1	1
92015	92015-1581	Tuerca 16 mm.	1	1
92022	92022-1356	Arandela 16.3x29x1.75	1	1
92022A	92022-1974	Arandela Anti-Brinco	1	1
92022B	92022-1993	Arandela Anti-Brinco	1	1
92026	92026-0725	Arandela 20.3x36.6x2	2	2
92045	92045-1236	Rodamiento Bolas 627	1	1
92143	92143-1959	Buje	1	1
92145	92145-0637	Resorte Clutch	6	6
92154	92154-0065	Tornillo 5x35	6	6
92200	92200-1197	Arandela 7x12.5x0.8	1	1

*AR: Según se Requiera

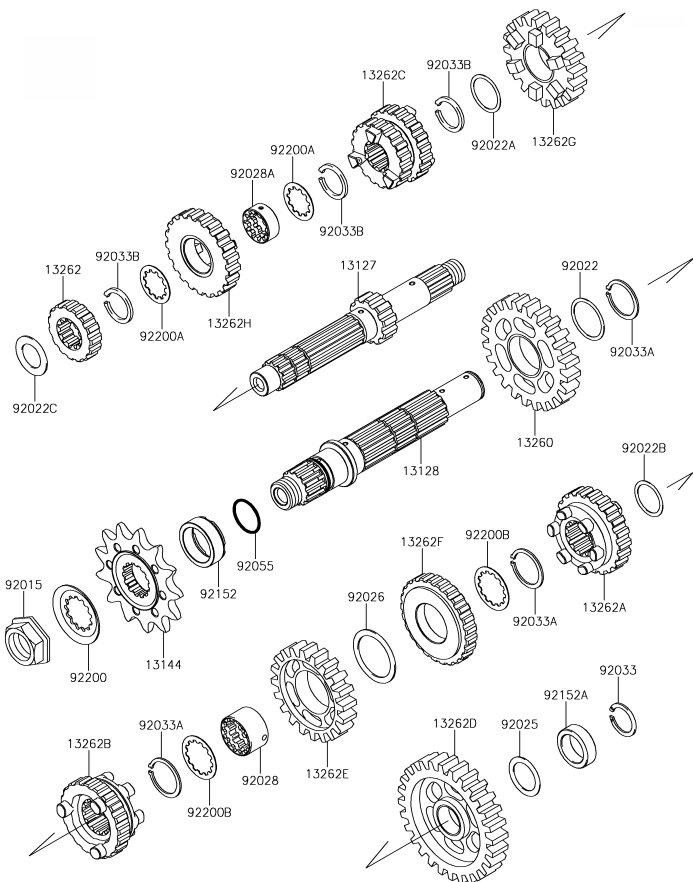

Fig. No.	Parte No.	Descripción	'18	'18
			SJF	SJFA
13127	13127-0670	Eje Clutch (15T)	1	1
13128	13128-0695	Eje Salida	1	1
13144	13144-0055	Piñón de Salida (14T)	1	1
13260	13260-1386	Piñón de 2a. (30T)	1	1
13262	13262-0480	Piñón de 2a. (15T)	1	1
13262A	13262-0483	Piñón de 5a. (21T)	1	1
13262B	13262-0484	Piñón Eje Salida (20T)	1	1
13262C	13262-0549	Piñón de 3a. y 4a. (18T) y (20T)	1	1
13262D	13262-0597	Piñón Eje Salida (30T)	1	1
13262E	13262-0598	Piñón de 3a. (27T)	1	1
13262F	13262-0599	Piñón de 4a. (25T)	1	1
13262G	13262-0600	Piñón de 5a. (21T)	1	1
13262H	13262-0704	Piñón Eje Clutch (21T)	1	1
92015	92015-1963	Tuerca 20 mm.	1	1
92022	92022-159	Arandela 25.3x30x0.5	1	1
92022A	92022-198	Arandela 22.3x27x0.5	1	1
92022B	92022-252	Arandela 20.5x25.5x0.5	1	1
92022C	92022-255	Arandela 17.3x28x1	1	1
92025	92025-1451	Pin de Seguridad	1	1
92026	92026-079	Arandela 30x38x1.0	1	1
92028	92028-1822	Buje Eje Clutch	1	1
92028A	92028-1823	Buje Eje Salida	1	1
92033	92033-029	Pin de Seguridad 18 mm.	1	1
92033A	92033-1172	Pin de Seguridad 25 mm.	3	3
92033B	92033-1293	Pin de Seguridad	3	3
92055	92055-0196	Anillo Retenedor 21.5x1.5	1	1
92152	92152-1350	Buje	1	1
92152A	92152-1357	Buje 20x28x8.5	1	1
92200	92200-0851	Arandela	1	1
92200A	92200-1370	Arandela Eje Clutch	2	2
92200B	92200-1371	Arandela Eje Salida	2	2

'18	'18
SJF	SJFA

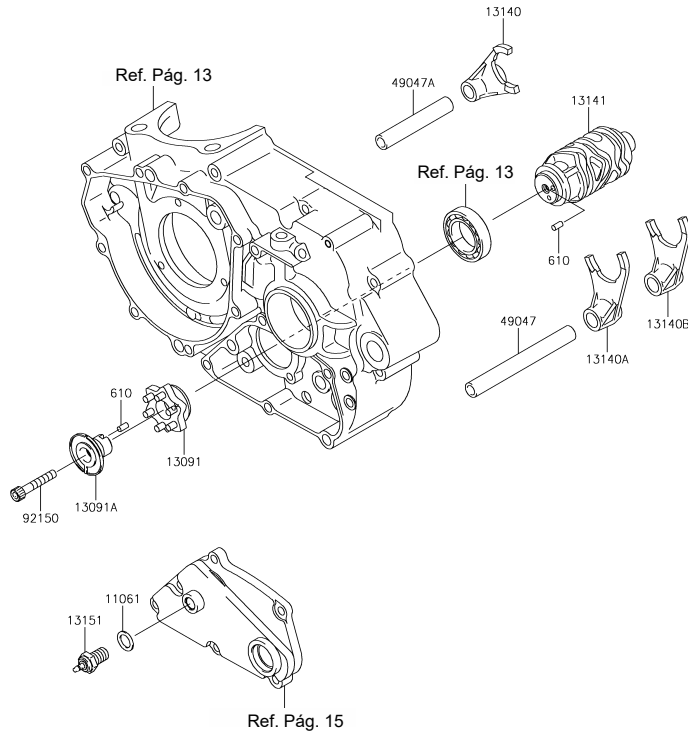

Fig. No.	Parte No.	Descripción	'18	'18
			SJF	SJFA
11061	11061-0373	Empaque Swiche Neutro	1	1
13091	13091-1856	Estrella Eje Selector Cambios	1	1
13091A	13091-1862	Guía Eje Selector Cambios	1	1
13140	13140-1216	Horquilla Cambios 5a.	1	1
13140A	13140-1217	Horquilla Cambios 2a. y 3a.	1	1
13140B	13140-1218	Horquilla Cambios 4a.	1	1
13141	13141-0039	Eje Selector Cambios	1	1
13151	13151-1102	Swiche Neutro	1	1
49047	49047-1056	Pasador Horquilla Cambios 106.7 mm.	1	1
49047A	49047-1057	Pasador Horquilla Cambios 71.7 mm.	1	1
92150	92150-1484	Tornillo 6x35	1	1
610	610A0408	Pin Eje Selector Cambios 4x8	2	2

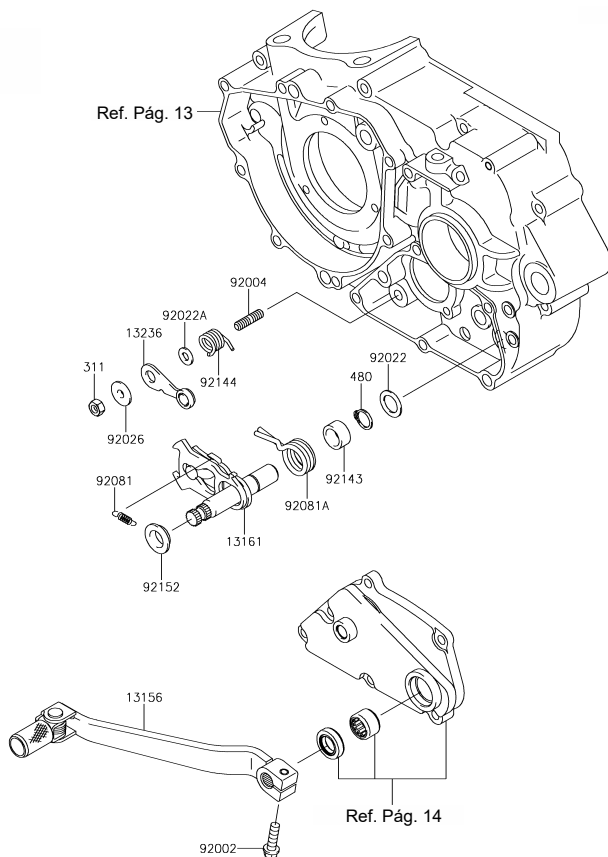

Fig. No.	Parte No.	Descripción	'18	'18
			SJF	SJFA
13156	13156-1480	Pedal Cambios	1	1
13161	13161-1214	Eje Cambios	1	1
13236	13236-1209	Leva Eje Cambios	1	1
92002	92002-1237	Tornillo 6x20	1	1
92004	92004-0032	Esparrago 6x12	1	1
92022	92022-1496	Arandela 13.3x20x1	1	1
92022A	92022-1827	Arandela 6x12.8x1.2	1	1
92026	92026-1217	Arandela	1	1
92081	92081-076	Resorte Eje Cambios	1	1
92081A	92081-1129	Resorte Eje Cambios	1	1
92143	92143-1148	Buje	1	1
92144	92144-1695	Resorte Leva Eje Cambios	1	1
92152	92152-1075	Buje	1	1
311	311BA0600	Tuerca 6 mm.	1	1
480	480J1300	Pin de Seguridad 13 mm.	1	1

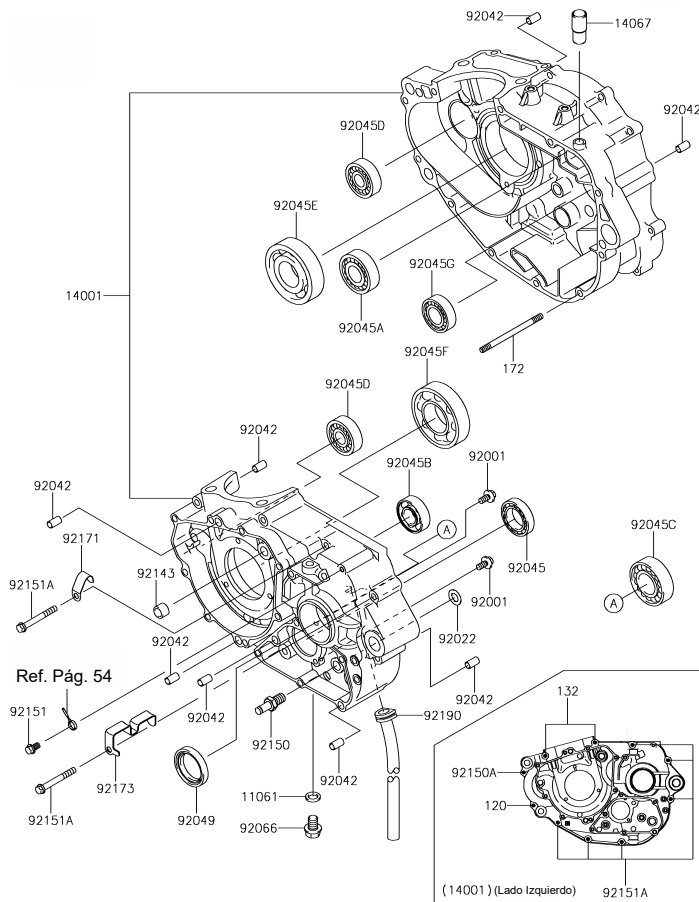

Fig. No.	Parte No.	Descripción	'18	'18
			SJF	SJFA
11061	11061-0222	Arandela de Sellado 10.5x16x2	1	1
14001	14001-0138	Juego Carcasas	1	-
	14001-0619		-	1
14067	14067-006	Tubo Desfogue	1	1
92001	92001-1829	Tornillo 6x14	2	2
92022	92022-1415	Arandela 10.2x18x1.0	1	1
92042	92042-007	Pin Guía 6.3x8x14	8	8
92045	92045-036	Rodamiento Bolas 6905	1	1
92045A	92045-1041	Rodamiento Bolas TMB204JR	1	1
92045B	92045-1287	Rodamiento Bolas TMB203LU	1	1
92045C	92045-1288	Rodamiento Bolas TMB205LU	1	1
92045D	92045-1346	Rodamiento Bolas TMB302JR2	2	2
92045E	92045-1347	Rodamiento Bolas TMB306JR2	1	1
92045F	92045-1348	Rodamiento Bolas 3TM6207CJR2	1	1
92045G	92045-1414	Rodamiento Bolas	1	1
92049	92049-1577	Reten TC32457	1	1
92066	92066-0143	Tapón Drenaje	1	1
92143	92143-1263	Buje	1	1
92150	92150-1803	Tornillo Ajustador	1	1
92150A	92150-1875	Tornillo 6x35	1	1
92151	92151-1233	Tornillo 6x10	1	1
92151A	92151-1234	Tornillo 6x50	6	6
92171	92171-1918	Abrazadera	1	1
92173	92173-1715	Abrazadera	1	1
92190	92190-1493	Manguera	1	1
120	120CC0650	Tornillo 6x50	1	1
132	132BC0670	Tornillo 6x70	2	2
172	172BA0680	Tornillo 6x80	1	1

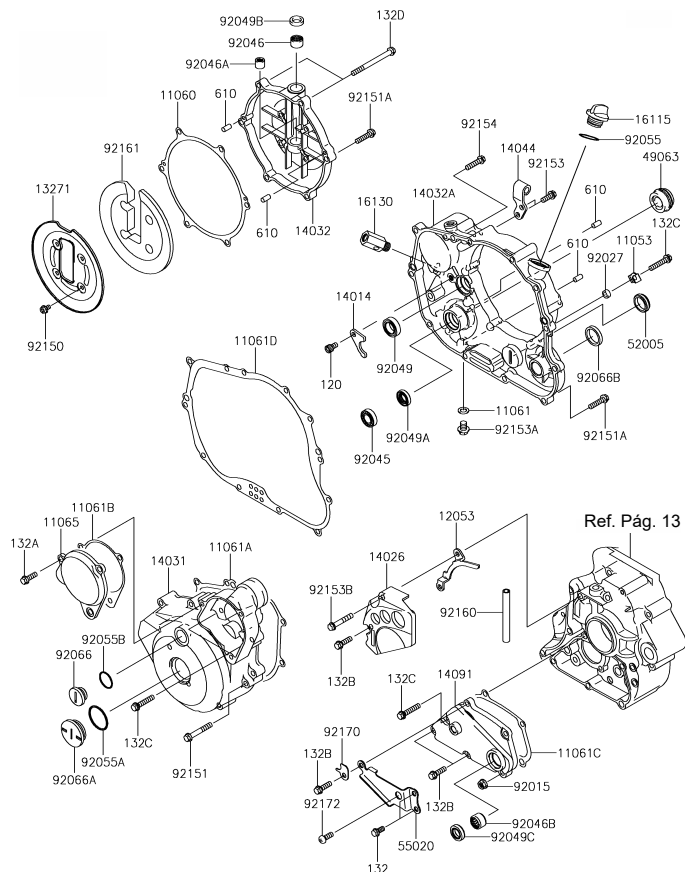

Fig. No.	Parte No.	Descripción	'18	'18
			SJF	SJFA
11053	11053-1656	Platina Tope	1	1
11060	11060-1325	Empaque Tapa Cubierta Clutch	1	1
11061	11061-0418	Arandela de Sellado 8.2x14x1.0	1	1
11061A	11061-0891	Empaque Cubierta Volante	1	1
11061B	11061-0892	Empaque Tapa Cubierta Volante	1	1
11061C	11061-0897	Empaque Soporte Pedal Cambios	1	1
11061D	11061-0923	Empaque Cubierta Clutch	1	1
11065	11065-0274	Tapa Cubierta Volante	1	-
	11065-0342		-	1
12053	12053-1337	Guía Cadena	1	1
13271	13271-1567	Platina Tapa Cubierta Clutch	1	1
14014	14014-1062	Platina Tope	1	1
14026	14026-0027	Cubierta Cadena	1	1
14031	14031-0110	Cubierta Volante	1	-
	14031-0124		-	1
14032	14032-0004	Tapa Cubierta Clutch	1	-
	14032-0146		-	1
14032A	14032-0005	Cubierta Clutch	1	-
	14032-0006		-	1
14044	14044-1078	Platina Soporte Cable	1	1
14091	14091-0019	Soporte Pedal Cambios	1	1
16115	16115-1053	Tapón Aceite	1	1
16130	16130-0002	Válvula	1	1
49063	49063-1055	Retén Mecánico Bomba de Agua	1	1
52005	52005-1009	Visor Nivel Aceite	1	1
55020	55020-1460	Cubierta Caja Cambios	1	1
92015	92015-1367	Tuerca 6 mm.	1	1
92027	92027-1885	Buje 6.5x10.5x4.5	1	1
92045	92045-1246	Rodamiento Bolas 6901	1	1
92046	92046-0034	Rodamiento Agujas HK1210FM	1	1
92046A	92046-0042	Rodamiento Agujas	1	1
92046B	92046-1148	Rodamiento Agujas HK1312	1	1
92049	92049-1191	Reten	1	1
92049A	92049-1228	Reten 12x22x5	1	1
92049B	92049-1262	Reten AG0353-F0	1	1

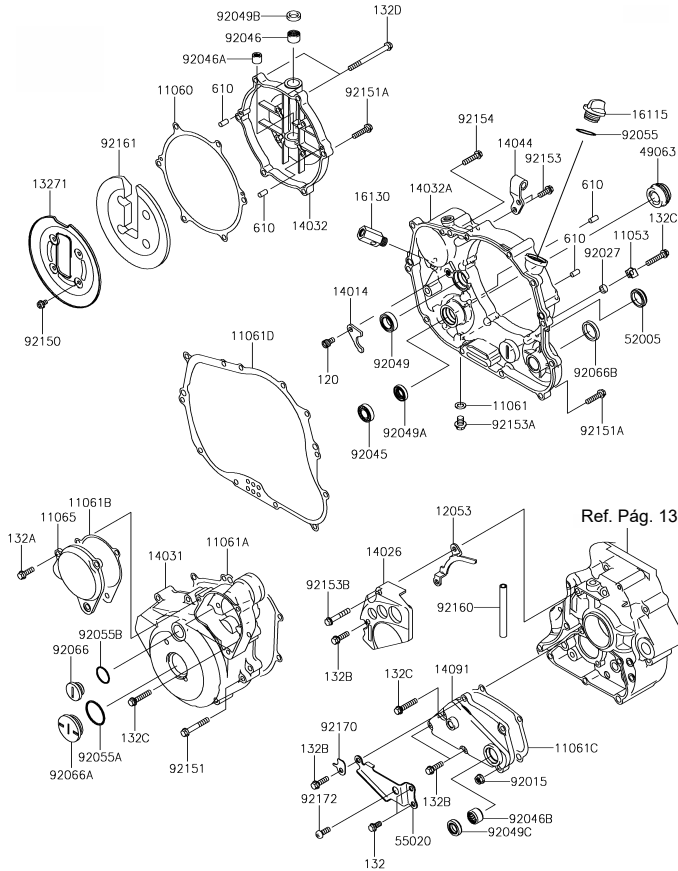

Fig. No.	Parte No.	Descripción	'18	'18
			SJF	SJFA
92049C	92049-1559	Reten	1	1
92055	92055-012	Anillo Retenedor	1	1
92055A	92055-091	Anillo Retenedor 27.7x2.4	1	1
92055B	92055-1146	Anillo Retenedor 20x2	1	1
92066	92066-1397	Tapón Cubierta Volante	1	1
92066A	92066-1404	Tapón Cubierta Volante	1	1
92066B	92066-1411	Tapón Cubierta Clutch	1	1
92150	92150-1406	Tornillo 5x8	4	4
92151	92151-1131	Tornillo 6x40	6	6
92151A	92151-1930	Tornillo 6x25	11	11
92153	92153-0695	Tornillo 6x16	2	2
92153A	92153-1342	Tornillo 8x10	1	1
92153B	92153-1351	Tornillo 6x35	1	1
92154	92154-0490	Tornillo 6x25	1	1
92160	92160-1866	Antivibrante	1	1
92161	92161-1182	Antivibrante Tapa Cubierta Clutch	1	1
92170	92170-1785	Platina Tope	1	1
92172	92172-0223	Tornillo 6x16	1	1
120	120CA0610	Tornillo 6x10	1	1
132	132BC0612	Tornillo 6x12	2	2
132A	132BC0618	Tornillo 6x18	3	3
132B	132BC0620	Tornillo 6x20	4	4
132C	132BC0630	Tornillo 6x30	4	4
132D	132BC0670	Tornillo 6x70	2	2
610	610A0408	Pin Guía 4x8	4	4

FIG N° 15 SISTEMA DE INYECCIÓN

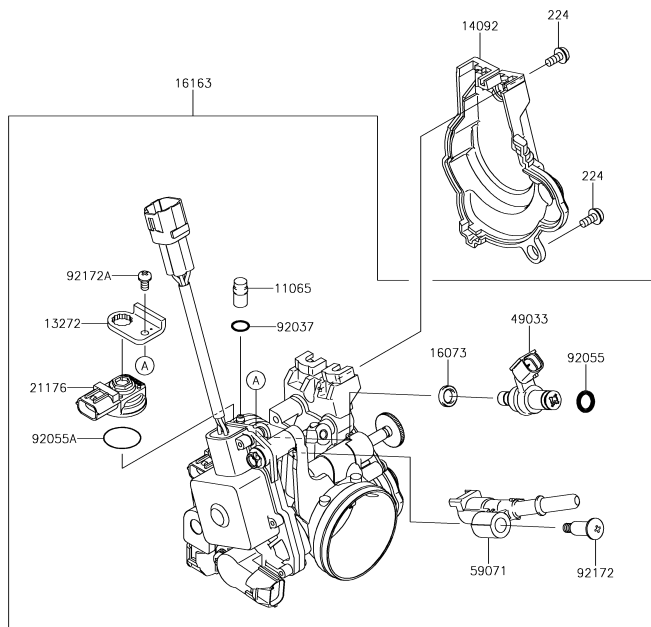
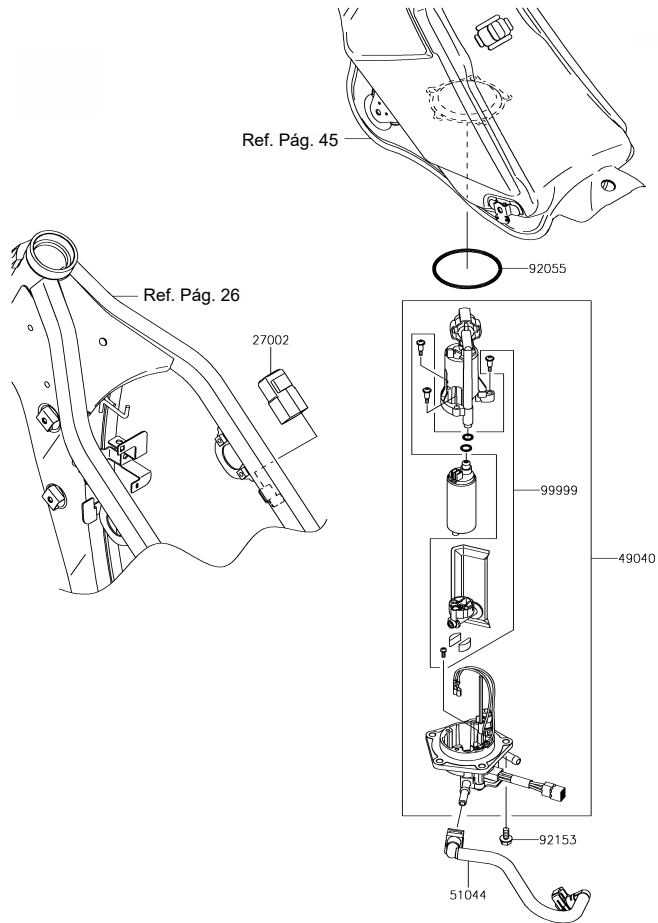

Fig. No.	Parte No.	Descripción	'18	'18
			SJF	SJFA
11065	11065-0018	Tapón	1	1
13272	13272-0676	Soporte Sensor Presión Atmosférica	1	1
14092	14092-0887	Cubierta Cuerpo de Inyección	1	1
16073	16073-0077	Insulador	1	1
16163	16163-0724	Cuerpo de Inyección	1	1
21176	21176-0122	Sensor Presión Atmosférica	1	1
49033	49033-0016	Inyector	1	1
59071	59071-0063	Soporte Inyector	1	1
92037	92037-1142	Pin de Seguridad	1	1
92055	92055-0170	Anillo Retenedor	1	1
92055A	92055-0184	Anillo Retenedor	1	1
92172	92172-0064	Tornillo Soporte Inyector	1	1
92172A	92172-0415	Tornillo	1	1
224	224AB0510	Tornillo 5x10	2	2

'18	'18
SJF	SJFA

Fig. No.	Parte No.	Descripción		
27002	27002-1086	Relay	1	1
49040	49040-0767	Bomba de Gasolina	1	1
51044	51044-0855	Manguera Bomba de Gasolina	1	1
92055	92055-0185	Anillo Retenedor 64.6x5.7	1	1
92153	92153-1283	Tornillo 6x12	5	5
99999	99999-0535	Kit Filtro Bomba de Gasolina	1	1



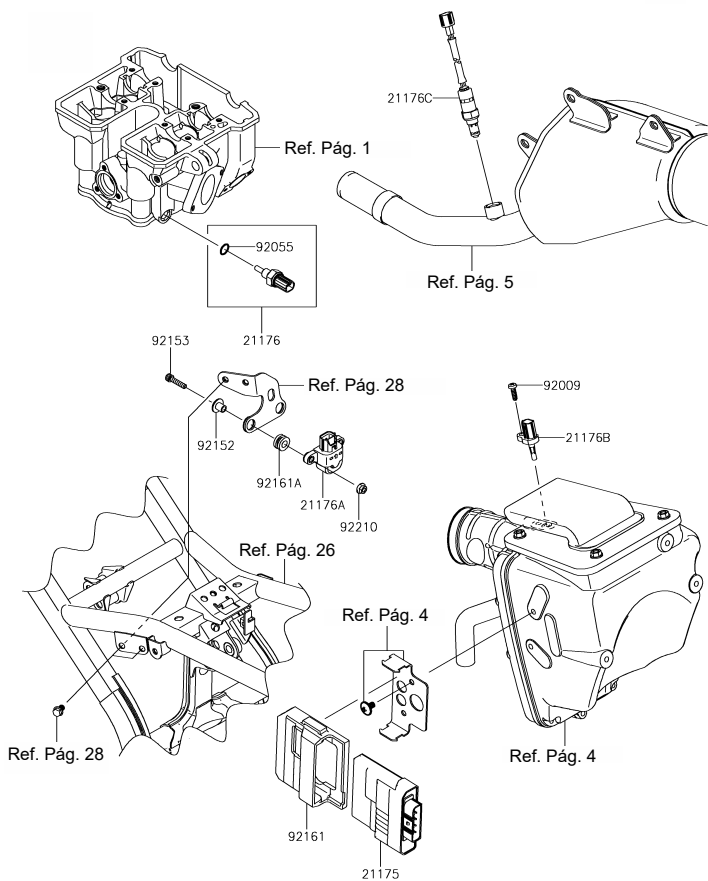

Fig. No.	Parte No.	Descripción	'18	'18
			SJF	SJFA
21175	21175-1294	E.C.U	1	1
21176	21176-0009	Sensor Temperatura Agua	1	1
21176A	21176-0026	Sensor Caída	1	1
21176B	21176-0048	Sensor Temperatura Aire	1	1
21176C	21176-0094	Sensor Oxigeno	1	1
92009	92009-1984	Tornillo 5x16	1	1
92055	92055-0016	Anillo Retenedor 9.5x1.9	1	1
92152	92152-0134	Buje	2	2
92153	92153-1597	Tornillo 5x22	2	2
92161	92161-0462	Protector E.C.U	1	1
92161A	92161-0685	Antivibrante 8x16x8.6	2	2
92210	92210-0007	Tuerca 5 mm.	2	2

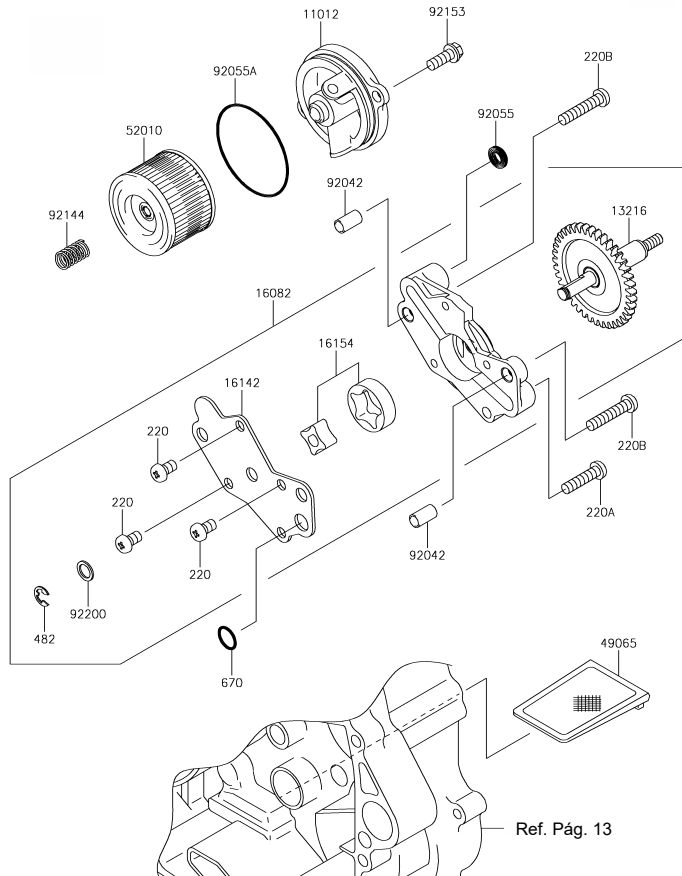

Fig. No.	Parte No.	Descripción	'18	'18
			SJF	SJFA
11012	11012-1915	Tapa Filtro Aceite	1	-
	11065-0343		-	1
13216	13216-0878	Piñon Bomba Aceite	1	1
16082	16082-0727	Bomba Aceite	1	1
16142	16142-0713	Cubierta Bomba Aceite	1	1
16154	16154-0714	Rotor Bomba Aceite	1	1
49065	49065-1058	Rejilla Filtro Aceite	1	1
52010	52010-1053	Filtro Aceite	1	1
92042	92042-007	Pin Guía 6.3x8x14	2	2
92055	92055-074	Anillo Retenedor 13 mm.	1	1
92055A	92055-1577	Anillo Retenedor 52.6x2.4	1	1
92144	92144-1761	Resorte	1	1
92153	92153-0695	Tornillo 6x16	2	2
92200	92200-0890	Arandela 8.5x12x1	1	1
220	220AA0610	Tornillo 6x10	3	3
220A	220AA0625	Tornillo 6x25	1	1
220B	220AA0630	Tornillo 6x30	2	2
482	482J6000	Pin de Seguridad 6 mm.	1	1
670	670D2010	Anillo Retenedor 10 mm.	1	1

Ref. Pág. 13

FIG N° 19

VOLANTE / PLATO DE BOBINAS / REGULADOR

Fig. No.	Parte No.	Descripción	'18	'18
			SJF	SJFA
21003	21003-0158	Plato Bobinas	1	1
21007	21007-0614	Volante	1	1
21066	21066-0027	Regulador	1	1
92037	92037-1993	Platina Regulador	1	1
92150	92150-1708	Tornillo 12x50	1	1
92170	92170-1346	Platina Plato Bobinas	1	1
120	120CA0530	Tornillo 5x30	3	3
132	132BA0620	Tornillo 6x20	2	2
220	220AA0512	Tornillo 5x12	2	2
510	510A3100	Cuña	1	1

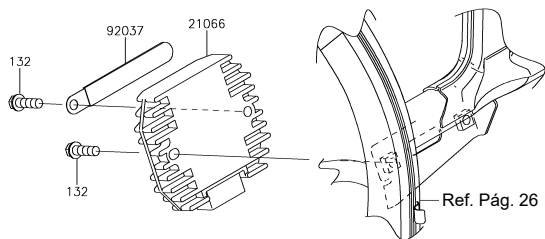
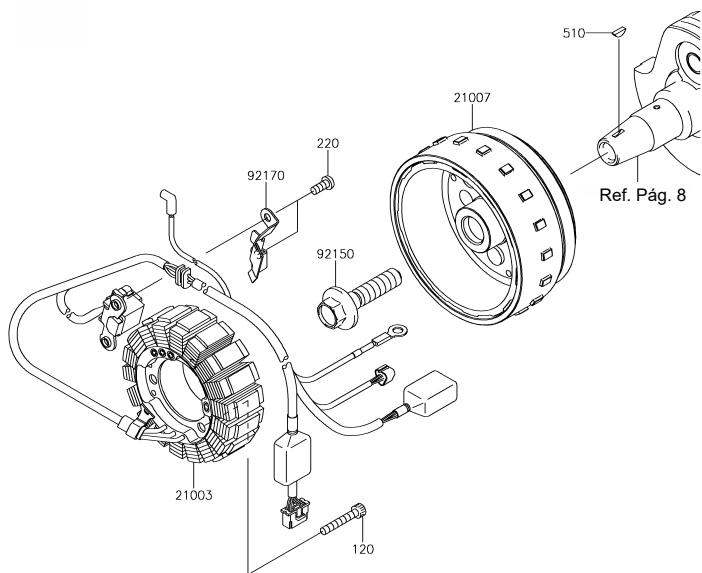
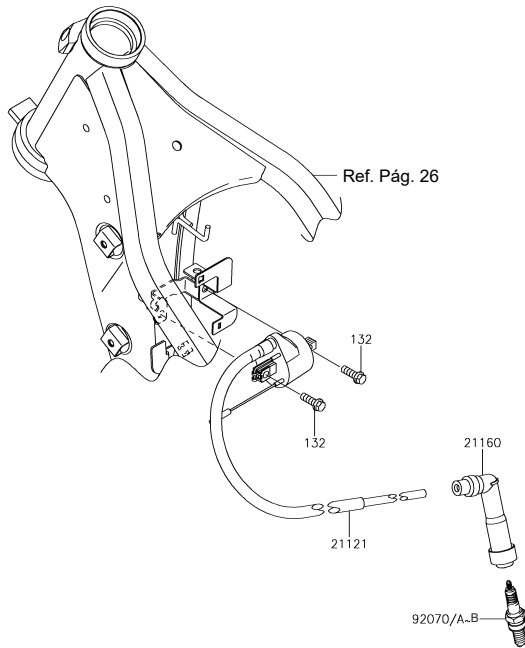

Fig. No.	Parte No.	Descripción	'18	'18
			SJF	SJFA
21121	21121-0033	Bobina de Alta	1	1
21160	21160-0019	Capuchon Bujía	1	1
92070	92070-0031	Bujía CR8E	1	1
92070A	92070-1209	Bujía CR7E (Opcional)	1	1
92070B	92070-1266	Bujía CR9E (Opcional)	1	1
132	132BC0618	Tornillo 6x18	2	2



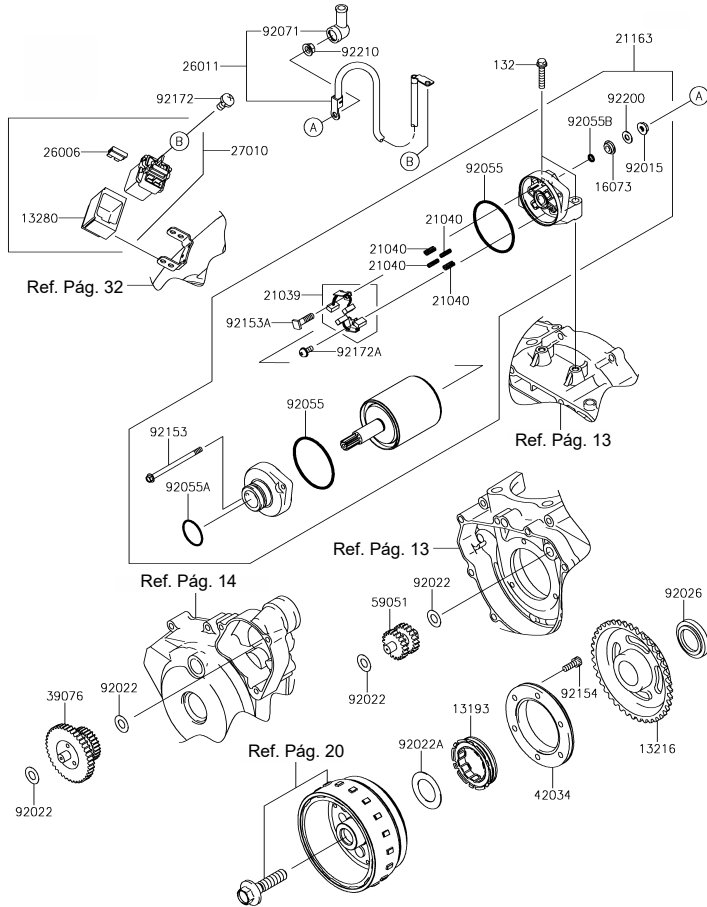

Fig. No.	Parte No.	Descripción	'18	'18
			SJF	SJFA
13193	13193-0007	Clutch de Una Vía	1	1
13216	13216-1148	Piñon Clutch de Una Vía	1	1
13280	13280-0816	Protector Swiche Magnético	1	1
16073	16073-0053	Insulador	1	1
21039	21039-0004	Juego de Escobillas	1	1
21040	21040-0003	Resorte Escobillas	4	4
21163	21163-0046	Motor Arranqué	1	1
26006	26006-1051	Fusible 20A. (Amarillo)	1	1
26011	26011-0782	Cable Encendido	1	1
27010	27010-0774	Swiche Magnético	1	1
39076	39076-0020	Piñon Arranque	1	1
42034	42034-0048	Soporte Clutch de Una Vía	1	1
59051	59051-1304	Piñon Arranque	1	1
92015	92015-1476	Tuerca	1	1
92022	92022-1649	Arandela 10.2x20x0.5	4	4
92022A	92022-1781	Arandela 27.2x44x1.0	1	1
92026	92026-1450	Buje	1	1
92055	92055-0136	Anillo Retenedor	2	2
92055A	92055-1276	Anillo Retenedor	1	1
92055B	92055-1370	Anillo Retenedor 4.5x2.0	1	1
92071	92071-0705	Capuchón Cable	1	1
92153	92153-1850	Tornillo	2	2
92153A	92153-1866	Tornillo	1	1
92154	92154-0235	Tornillo 6x16	6	6
92172	92172-0234	Tornillo 5x10	2	2
92172A	92172-0334	Tornillo	1	1
92200	92200-0386	Arandela	1	1
92210	92210-0188	Tuerca 6 mm.	1	1
132	132BC0630	Tornillo 6x30	2	2

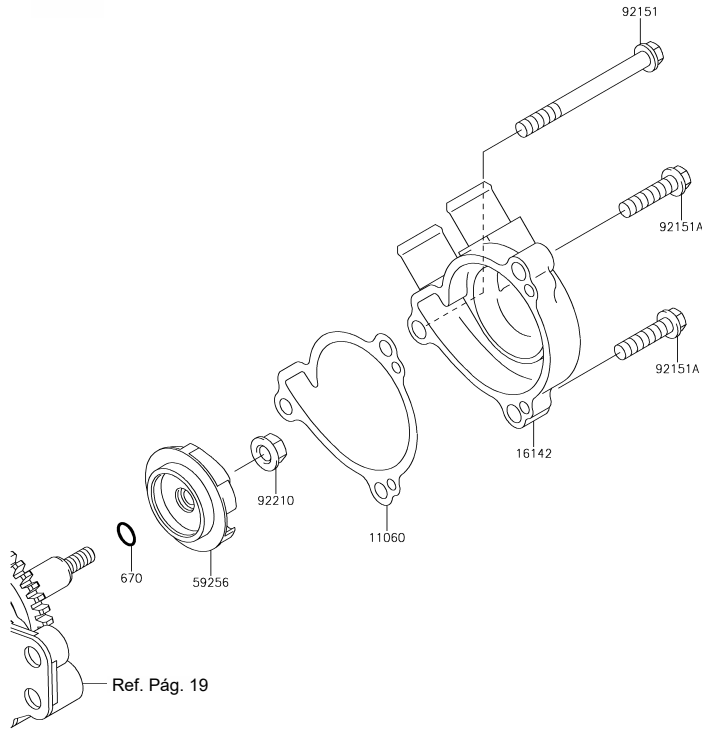

Fig. No.	Parte No.	Descripción	'18	'18
			SJF	SJFA
11060	11060-1328	Empaque Cubierta Bomba Agua	1	1
16142	16142-0059	Cubierta Bomba Agua	1	-
	16142-0722		-	1
59256	59256-1063	Turbina Bomba Agua	1	1
92151	92151-1199	Tornillo 6x65	1	1
92151A	92151-1930	Tornillo 6x25	2	2
92210	92210-0630	Tuerca 6 mm.	1	1
670	670B1506	Anillo Retenedor 6 mm.	1	1

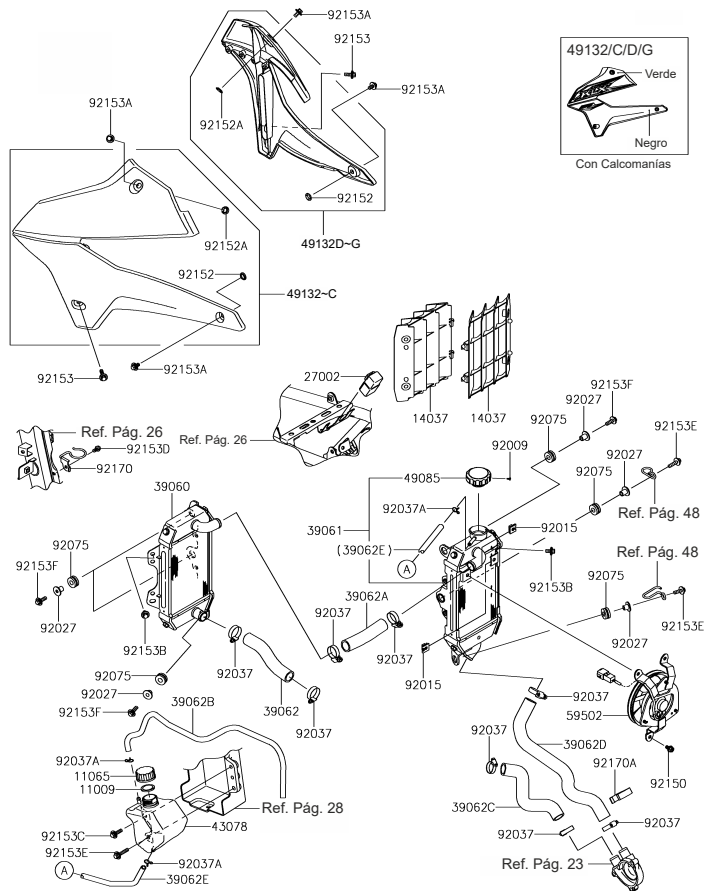
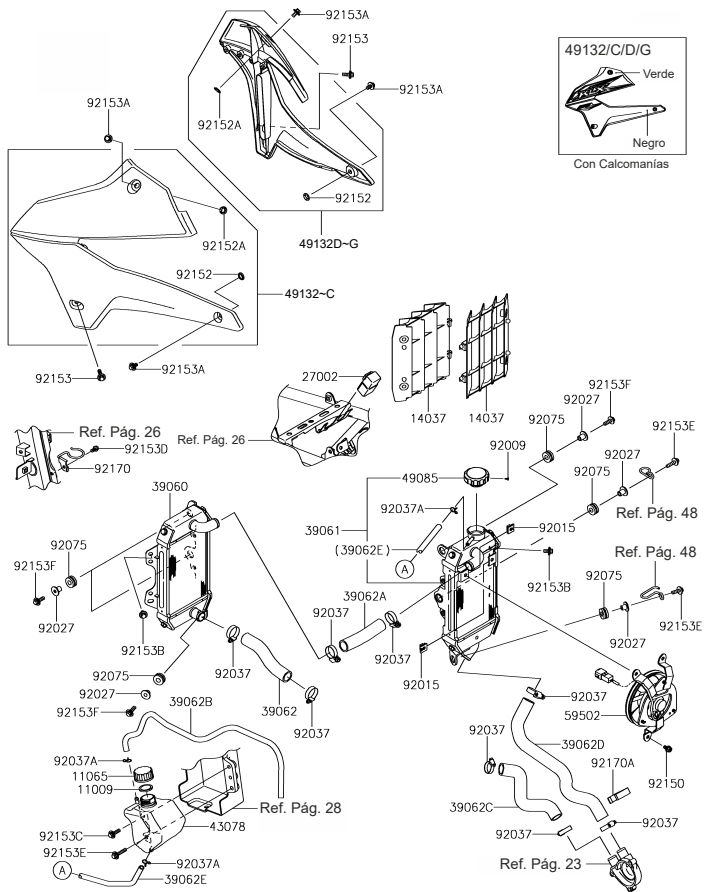

Fig. No.	Parte No.	Descripción	'18	'18
			SJF	SJFA
11009	11009-1145	Anillo Retenedor	1	1
11065	11065-0969	Tapa Tanque de Reserva	1	1
14037	14037-0067-6C	Rejilla Radiador	2	2
27002	27002-1086	Relay	1	1
39060	39060-0038	Radiador Izquierdo	1	1
39061	39061-0182	Radiador Derecho	1	1
39062	39062-0199	Manguera (Culata - Radiador Izq.)	1	1
39062A	39062-0200	Manguera (Radiador Izq. - Radiador Der.)	1	1
39062B	39062-0204	Manguera Tanque Reserva	1	1
39062C	39062-1563	Manguera (Bomba Agua - Cilindro)	1	1
39062D	39062-1564	Manguera (Radiador - Bomba Agua)	1	1
39062E	39062-1786	Manguera Tanque Reserva	1	1
43078	43078-0044	Tanque de Reserva	1	1
49085	49085-1075	Tapa Radiador Derecho	1	1
49132	49132-5452-25M	Enfocador Izquierdo Verde	1	-
49132A	49132-5452-25M-VP	Enfocador Izquierdo Verde (Moto Policía)	1	-
49132B	49132-5452-25M-B	Enfocador Izquierdo Blanco (Moto Transito - D. Civil)	1	-
49132C	49132-5455-36K	Enfocador Izquierdo Gris	-	1
49132D	49132-5454-25M	Enfocador Derecho Verde	1	-
49132E	49132-5454-25M-VP	Enfocador Derecho Verde (Moto Policía)	1	-
49132F	49132-5454-25M-B	Enfocador Derecho Blanco (Moto Transito - D. Civil)	1	-
49132G	49132-5456-36K	Enfocador Derecho Gris	-	1
59502	59502-0028	Ventilador Radiador	1	1
92009	92009-1844	Tornillo 3x6	1	1
92015	92015-1487	Tuerca	2	2
92027	92027-1183	Buje 6.5x10x14.1	6	6
92037	92037-1589	Abrazadera	8	8
92037A	92037-1712	Abrazadera	3	3
92075	92075-209	Antivibrante	6	6
92150	92150-1186	Tornillo 6x12	3	3

Fig. No.	Parte No.	Descripción	'18	'18
			SJF	SJFA
92152	92152-0909	Buje 8.8x11.2x4	2	2
92152A	92152-1235	Buje	2	2
92153	92153-0502	Tornillo 6x20	2	2
92153A	92153-0503	Tornillo 6x12	4	4
92153B	92153-0936	Tornillo 6x14	2	2
92153C	92153-0950	Tornillo 6x20	1	1
92153D	92153-1354	Tornillo 6x10	1	1
92153E	92153-1457	Tornillo 6x30	3	3
92153F	92153-1560	Tornillo 6x22	4	4
92170	92170-1357	Guía	1	1
92170A	92170-1419	Abrazadera	1	1



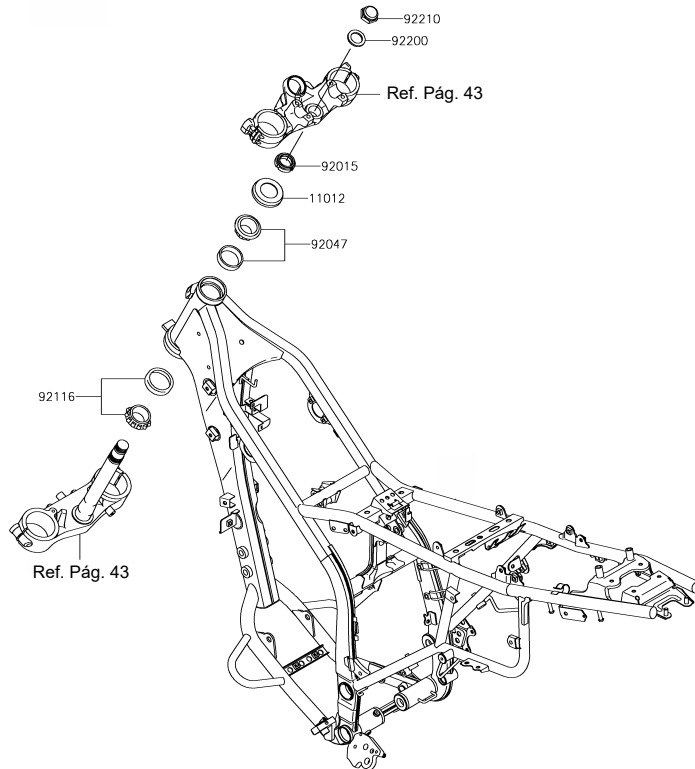

Fig. No.	Parte No.	Descripción	'18	'18
			SJF	SJFA
11012	11012-1762	Guardapolvo Dirección	1	1
92015	92015-1546	Tuerca Dirección 25 mm.	1	1
92047	92047-017	Cuna Dirección Superior 32005JRRS	1	1
92116	92116-1069	Cuna Dirección Inferior 32006JRRS	1	1
92200	92200-0517	Arandela	1	1
92210	92210-0263	Tuerca Dirección 22 mm.	1	1

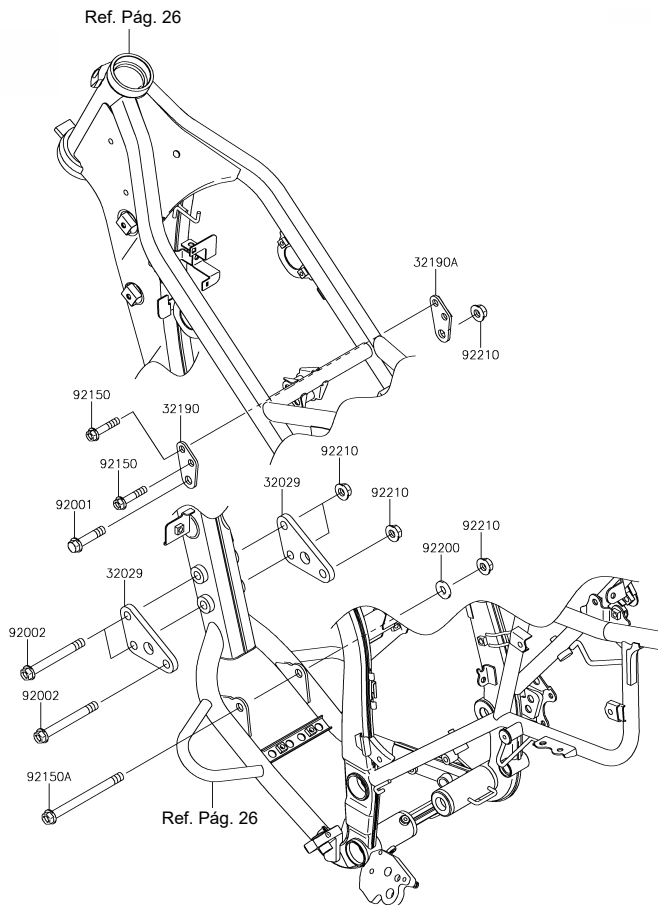

Fig. No.	Parte No.	Descripción	'18	'18
			SJF	SJFA
32029	32029-1855	Soporte Motor Delantero	2	2
32190	32190-0416	Soporte Motor Izquierdo	1	1
32190A	32190-0417	Soporte Motor Derecho	1	1
92001	92001-1499	Tornillo 10x44	1	1
92002	92002-1674	Tornillo 10x90	3	3
92150	92150-1168	Tornillo 8x40	2	2
92150A	92150-1642	Tornillo 10x120	1	1
92200	92200-0211	Arandela 10.2x23x2.5	1	1
92210	92210-1080	Tuerca 10 mm.	5	5

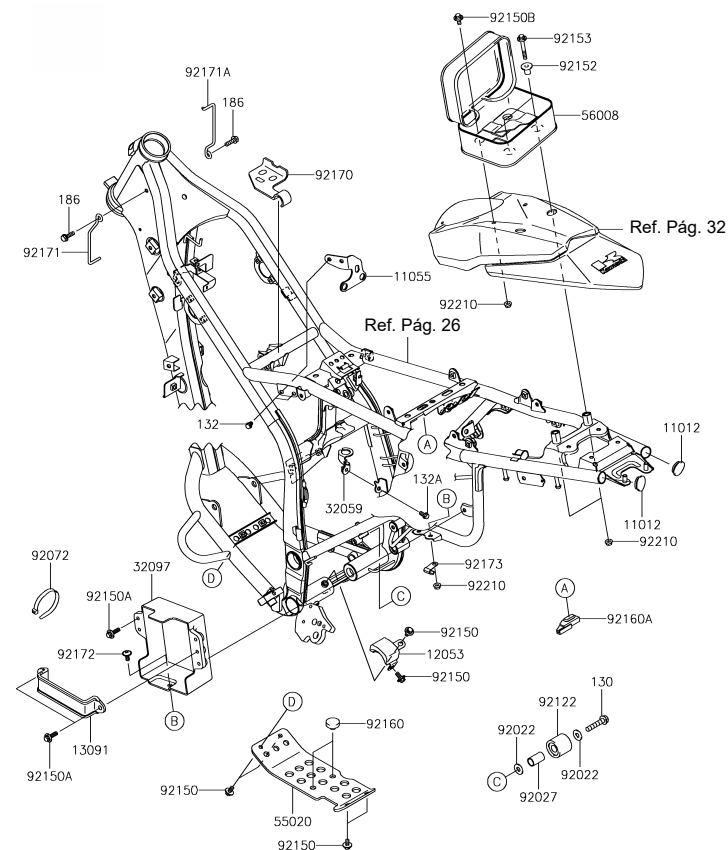
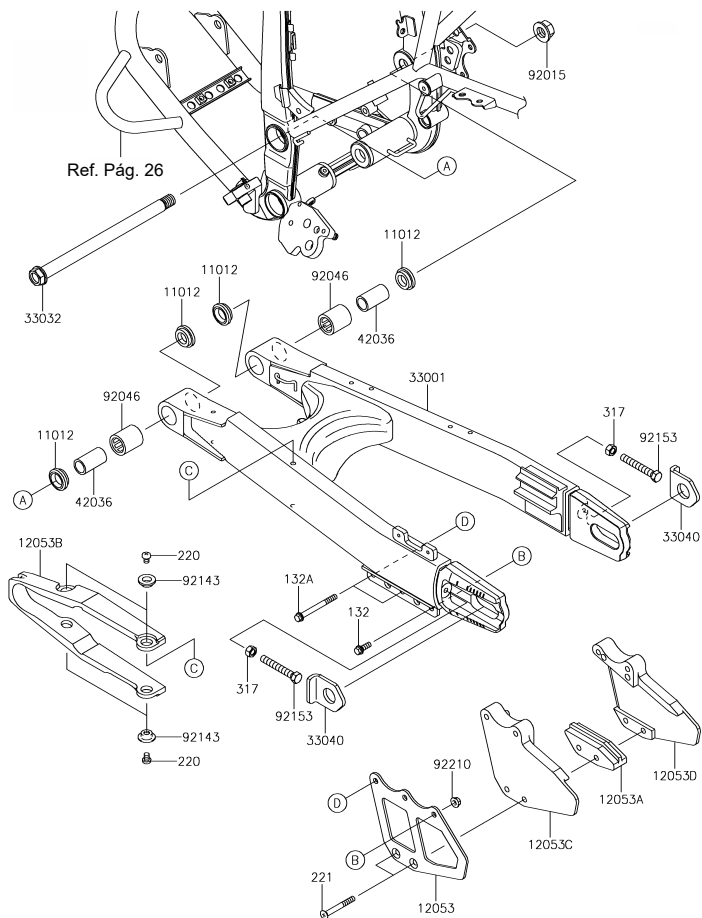

Fig. No.	Parte No.	Descripción	'18	'18
			SJF	SJFA
11012	11012-1369	Tapón Chasis	2	2
11055	11055-1174	Soporte Sensor	1	1
12053	12053-0001	Guía Cadena	1	1
13091	13091-1875	Soporte Caja Batería	1	1
32059	32059-1117	Soporte Swicche Freno	1	1
32097	32097-0001	Caja Batería	1	1
55020	55020-1456	Protector Motor	1	1
56008	56008-0037-MA	Caja Herramientas	1	1
92022	92022-1561	Arandela 8.5x20x1.6	2	2
92027	92027-1670	Buje	1	1
92072	92072-1293	Abrazadera 140 mm.	1	1
92122	92122-1153	Buje Guía Cadena	1	1
92150	92150-1435	Tornillo 6x12	6	6
92150A	92150-1481	Tornillo 6x22	3	3
92150B	92150-1506	Tornillo 6x16	2	2
92152	92152-0604	Buje	2	2
92153	92153-0003	Tornillo 6x45	2	2
92160	92160-1396	Antivibrante	2	2
92160A	92160-1565	Antivibrante	1	1
92170	92170-1423	Platina Guía	1	1
92171	92171-1775	Guía Instalación Electrica Izquierda	1	1
92171A	92171-1907	Guía Instalación Electrica Derecha	1	1
92172	92172-0004	Tornillo 6x14	1	1
92173	92173-1368	Abrazadera	1	1
92210	92210-0630	Tuerca 6 mm.	5	5
130	130BA0840	Tornillo 8x40	1	1
132	132BB0608	Tornillo 6x8	2	2
132A	132BB0612	Tornillo 6x12	1	1
186	186BA0620	Tornillo 6x20	2	2

FIG N° 27 BRAZO OSCILANTE

Fig. No.	Parte No.	Descripción	'18	'18
			SJF	SJFA
11012	11012-1259	Tapón Brazo Oscilante	4	4
12053	12053-1268	Guía Cadena Trasera Externa	1	1
12053A	12053-1270	Guía Cadena Trasera Interna	1	1
12053B	12053-1328	Protector Cadena	1	1
12053C	12053-1453	Guía Cadena Trasera Externa	1	1
12053D	12053-1454	Guía Cadena Trasera Interna	1	1
33001	33001-0175-458	Brazo Oscilante	1	-
	33001-0175-18R		-	1
33032	33032-0033	Pasador Brazo Oscilante	1	1
33040	33040-0023	Tensor Cadena	2	2
42036	42036-1064	Buje Brazo Oscilante	2	2
92015	92015-1407	Tuerca 14 mm.	1	1
92046	92046-0038	Rodamiento Agujas	2	2
92143	92143-1156	Buje	4	4
92153	92153-1407	Tornillo 8x55	2	2
92210	92210-0630	Tuerca 6 mm.	1	1
132	132BA0616	Tornillo 6x16	1	1
132A	132BA0660	Tornillo 6x60	2	2
220	220AA0608	Tornillo 6x8	4	4
221	221AA0650	Tornillo 6x50	2	2
317	317BA0800	Tuerca 8 mm.	2	2



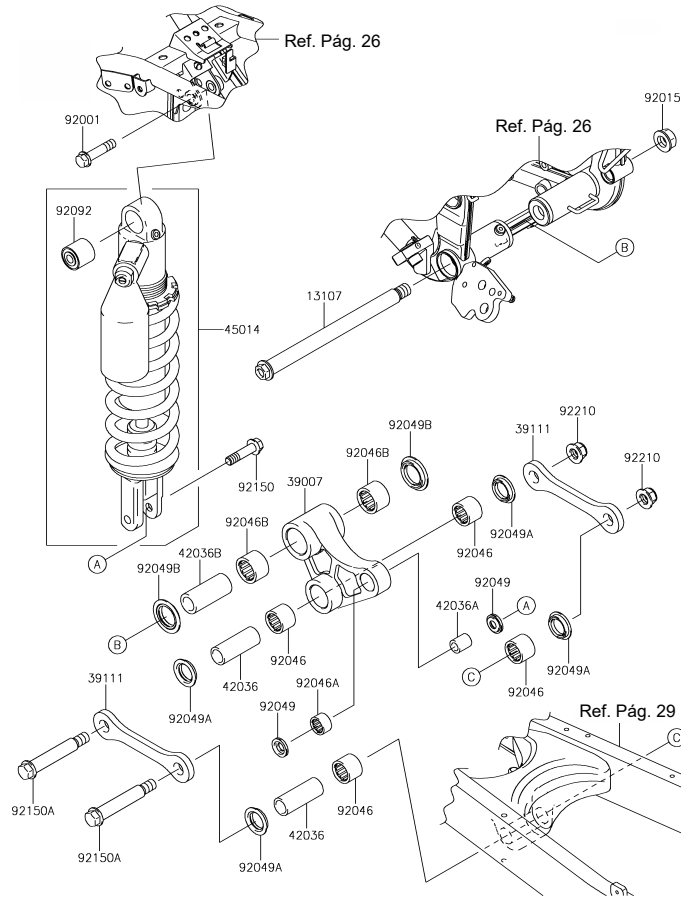

Fig. No.	Parte No.	Descripción	'18	'18
			SJF	SJFA
13107	13107-0198	Pasador Soporte Amortiguador 14 mm.	1	1
39007	39007-0100	Soporte Amortiguador	1	1
39111	39111-0053	Bieleta Suspensión Trasera	2	2
42036	42036-1245	Buje 15x22x57	2	2
42036A	42036-1248	Buje 10x16x19	1	1
42036B	42036-1318	Buje 17x25x57	1	1
45014	45014-0246-37X	Amortiguador	1	-
	45014-0246-52E		-	1
92001	92001-1499	Tornillo 10x44	1	1
92015	92015-1407	Tuerca 14 mm.	1	1
92046	92046-1162	Rodamiento Agujas F-2220	4	4
92046A	92046-1192	Rodamiento Agujas 16BM2212	1	1
92046B	92046-1228	Rodamiento Agujas BM2520	2	2
92049	92049-0069	Reten	2	2
92049A	92049-1254	Reten Brazo Oscilante 22-28-5.7	4	4
92049B	92049-1426	Reten MF025N1	2	2
92092	92092-1062	Buje Amortiguador	1	1
92150	92150-1711	Tornillo 10x40	1	1
92150A	92150-1812	Tornillo 12x90	2	2
92210	92210-0348	Tuerca 12 mm.	2	2

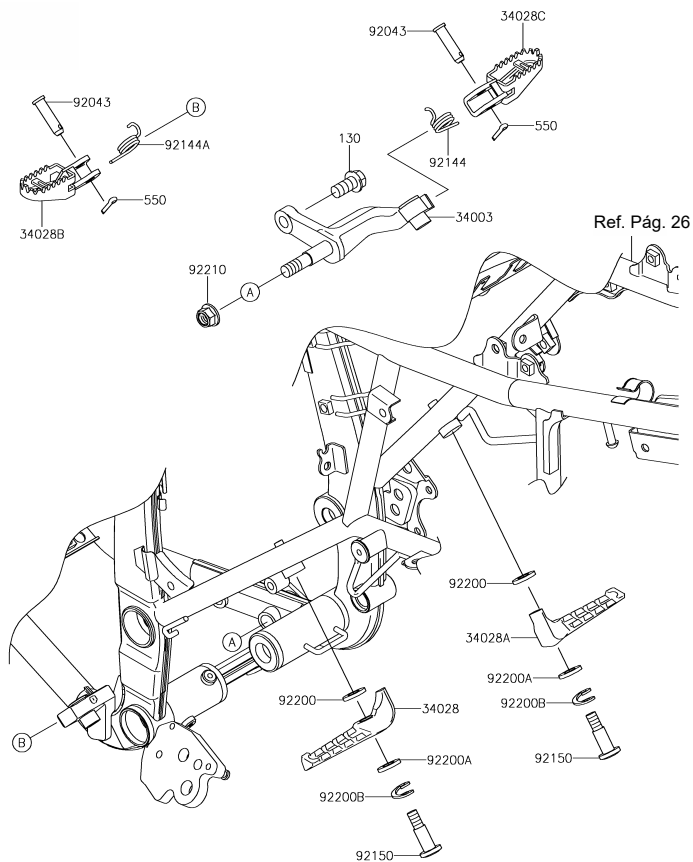

Fig. No.	Parte No.	Descripción	'18	'18
			SJF	SJFA
34003	34003-0084-458	Soporte Reposapie Conductor Der.	1	1
34028	34028-0325	Reposapie Pasajero Izquierdo	1	1
34028A	34028-0326	Reposapie Pasajero Derecho	1	1
34028B	34028-1361	Reposapie Conductor Izquierdo	1	1
34028C	34028-1362	Reposapie Conductor Derecho	1	1
92043	92043-115	Pin Pasador 8x35.5	2	2
92144	92144-1685	Resorte Reposapie Conductor Der.	1	1
92144A	92144-1749	Resorte Reposapie Conductor Izq.	1	1
92150	92150-1584	Tornillo 8x34	2	2
92200	92200-0089	Arandela 8.5x16x1.2	2	2
92200A	92200-1042	Arandela 10.5x19x2.3	2	2
92200B	92200-1133	Arandela de Presión	2	2
92210	92210-1080	Tuerca 10 mm.	1	1
130	130CA1020	Tornillo 10x20	1	1
550	550AA2515	Pin de Seguridad 2.5x15	2	2

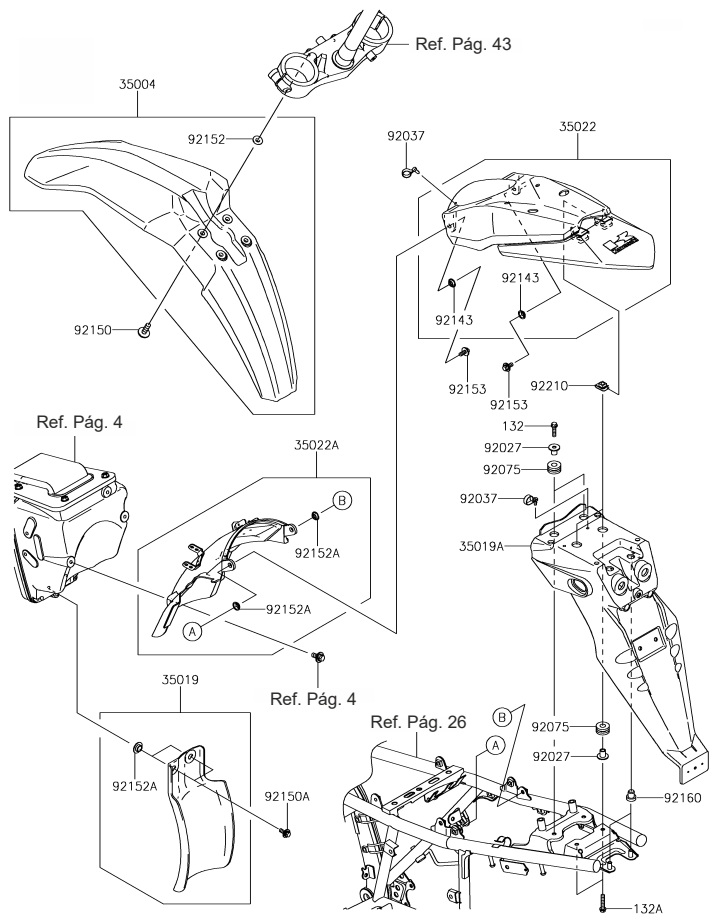

Fig. No.	Parte No.	Descripción	'18	'18
			SJF	SJFA
35004	35004-0080-290	Guardabarro Delantero Verde	1	-
	35004-0080-290-VP	Guardabarro Delantero Verde (Moto Policía)	1	-
	35004-0080-290-B	Guardabarro Delantero Blanco (Moto Transito - D. Civil)	1	-
	35004-0080-6C	Guardabarro Delantero Negro	-	1
35019	35019-0004	Guardapolvo Guardabarro Tras. Interno	1	1
35019A	35019-0056	Guardabarro Trasero	1	1
35022	35022-0039-290	Cubierta Sillín Verde	1	-
	35022-0039-290-VP	Cubierta Sillín Verde (Moto Policía)	1	-
	35022-0039-290-B	Cubierta Sillín Blanca (Moto Transito - D. Civil)	1	-
	35022-0039-6C	Cubierta Sillín Negra	-	1
35022A	35022-0058	Guardabarro Trasero Interno	1	1
92027	92027-1183	Buje 6.5x10x14.1	4	4
92037	92037-1163	Abrazadera 58 mm.	2	2
92075	92075-1690	Antivibrante 10x24x12	4	4
92143	92143-1196	Buje	2	2
92150	92150-1339	Tornillo 6x20	4	4
92150A	92150-1506	Tornillo 6x16	2	2
92152	92152-0427	Buje	4	4
92152A	92152-0909	Buje 8.8x11.2x4	4	4
92153	92153-0502	Tornillo 6x20	2	2
92160	92160-1303	Antivibrante	2	2
92210	92210-0474	Tuerca 6 mm.	2	2
132	132BB0622	Tornillo 6x22	2	2
132A	132BB0630	Tornillo 6x30	2	2

FIG N° 31 GATO LATERAL

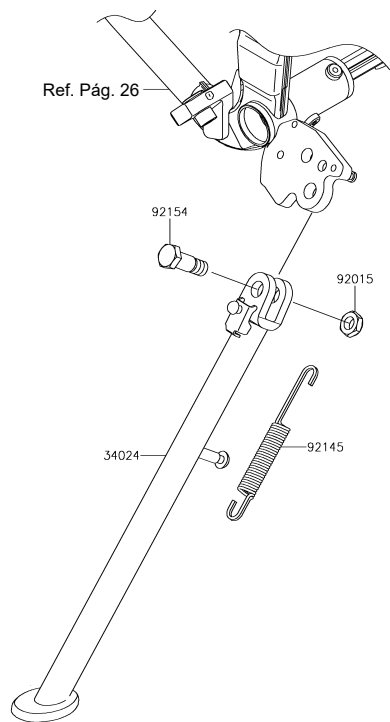

Fig. No.	Parte No.	Descripción	'18	'18
			SJF	SJFA
34024	34024-0079-458	Gato Lateral	1	-
	34024-0079-18R		-	1
92015	92015-1188	Tuerca 10 mm.	1	1
92145	92145-0085	Resorte Gato Lateral	1	1
92154	92154-0412	Tornillo Gato Lateral	1	1

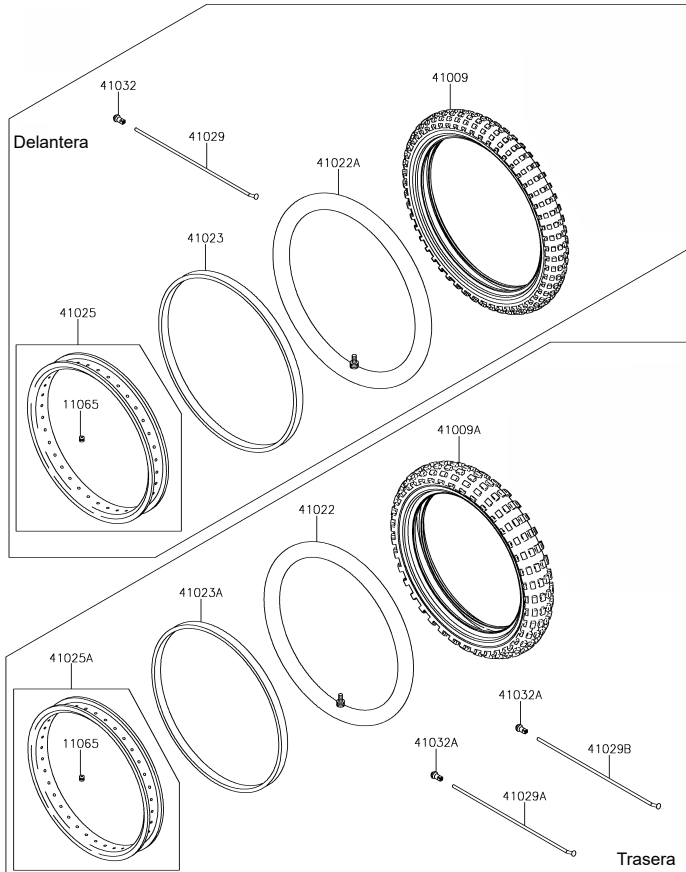

Fig. No.	Parte No.	Descripción	'18	'18
			SJF	SJFA
11065	11065-0384	Tapón Válvula	2	2
41009	41009-0025	Llanta Delantera 3.00x21 51P D605	1	1
	20007445	Llanta Del. MT60 80/90/21 (Moto Transito)	1	-
41009A	41009-0782	Llanta Trasera 4.60x18 63P D605	1	1
	10002715	Llanta Tras. MT60 110/80/18 (Moto Transito)	1	-
41022	41022-0096	Neumático Trasero 120/80x18	1	1
41022A	41022-1244	Neumático Delantero 80/100x21	1	1
41023	41023-1144	Protector Neumático Delantero	1	1
41023A	41023-1145	Protector Neumático Trasero	1	1
41025	41025-0318-WA	Rin Delantero 1.60x21	1	-
	41025-0318-WC		-	1
41025A	41025-0320-WA	Rin Trasero 215x18	1	-
	41025-0320-WC		-	1
41029	41029-0004	Radio Delantero 228 mm.	36	36
41029A	41029-0047	Radio Trasero Izquierdo 193.1 mm.	18	18
41029B	41029-0048	Radio Trasero Derecho 189.1 mm.	18	18
41032	41032-0005	Tuerca Radio Delantero	36	36
41032A	41032-0007	Tuerca Radio Trasero	36	36

FIG N° 33 RUEDA DELANTERA

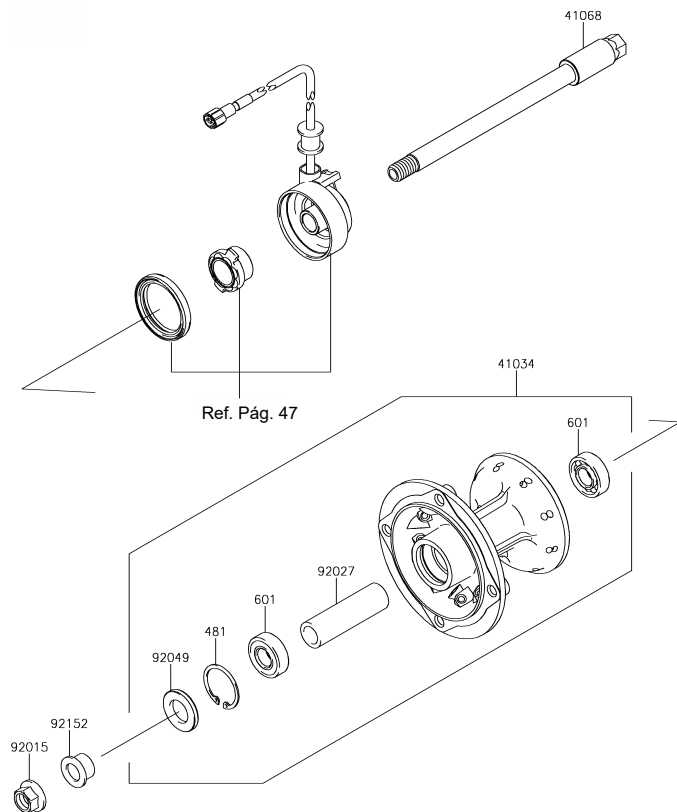

Fig. No.	Parte No.	Descripción	'18	'18
			SJF	SJFA
41034	41034-0051	Campana Delantera	1	1
41068	41068-0601	Eje Rueda Delantera 15x194	1	1
92015	92015-1407	Tuerca 14 mm.	1	1
92027	92027-1958	Buje 15.2x22.2x75	1	1
92049	92049-0136	Reten	1	1
92152	92152-0528	Buje 14 mm.	1	1
481	481J3500	Pin de Seguridad 35 mm.	1	1
601	601B6202UG	Rodamiento Bolas 6202	2	2

'18	'18
SJF	SJFA

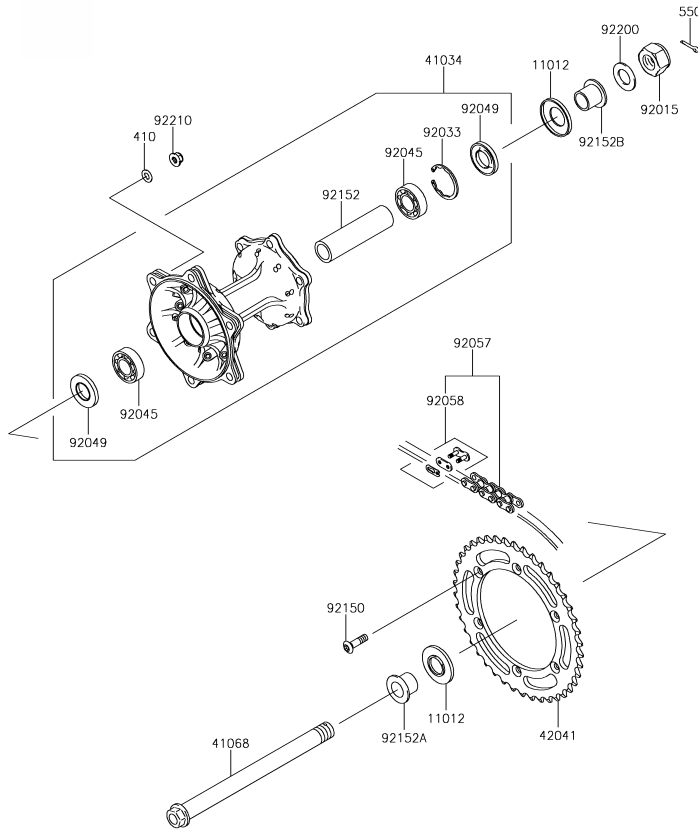

Fig. No.	Parte No.	Descripción	'18	'18
11012	11012-1581	Tapón Eje Rueda Trasera	2	2
41034	41034-0044	Campana Trasera	1	1
41068	41068-0602	Eje Rueda Trasera 20x250	1	1
42041	42041-1421	Sprocket 42T	1	1
92015	92015-1770	Tuerca 20 mm.	1	1
92033	92033-1041	Pin de Seguridad 42 mm.	1	1
92045	92045-1239	Rodamiento Bolas 6004	2	2
92049	92049-1203	Reten BJNC2 25425	2	2
92057	92057-1367	Cadena EK520LV 106L	1	1
92058	92058-1070	Empate Cadena	1	1
92150	92150-1978	Tornillo 8x28	6	6
92152	92152-0529	Buje 105 mm.	1	1
92152A	92152-0734	Buje 22 mm.	1	1
92152B	92152-0735	Buje 20 mm.	1	1
92200	92200-1146	Arandela 20.2x36.2	1	1
92210	92210-0493	Tuerca 8 mm.	6	6
410	410AA0800	Arandela 8 mm.	6	6
550	550AA3025	Pin de Seguridad 3.0x25	1	1

FIG N° 35 PEDAL FRENO

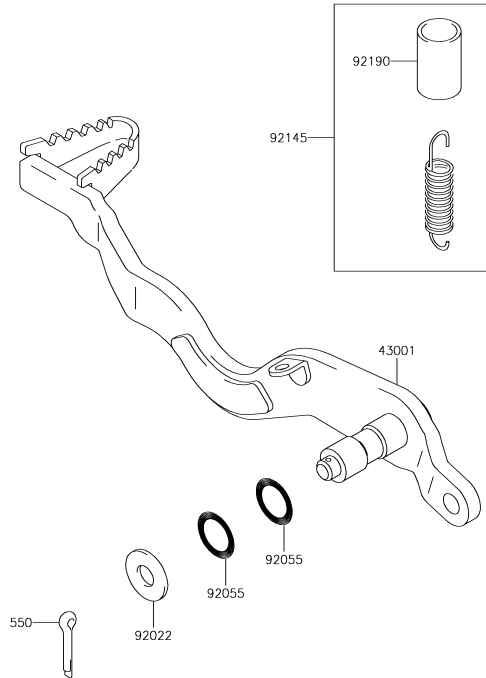

Fig. No.	Parte No.	Descripción	'18	'18
			SJF	SJFA
43001	43001-0110	Pedal Freno	1	1
92022	92022-1561	Arandela 8.5x20x1.6	1	1
92055	92055-0168	Anillo Retenedor 18.5 mm.	2	2
92145	92145-0684	Resorte Pedal Freno Con Protector	1	1
92190	92190-1488	Protector Resorte Pedal Freno	1	1
550	550AA2525	Pin de Seguridad 2.5x25	1	1

'18	'18
SJF	SJFA

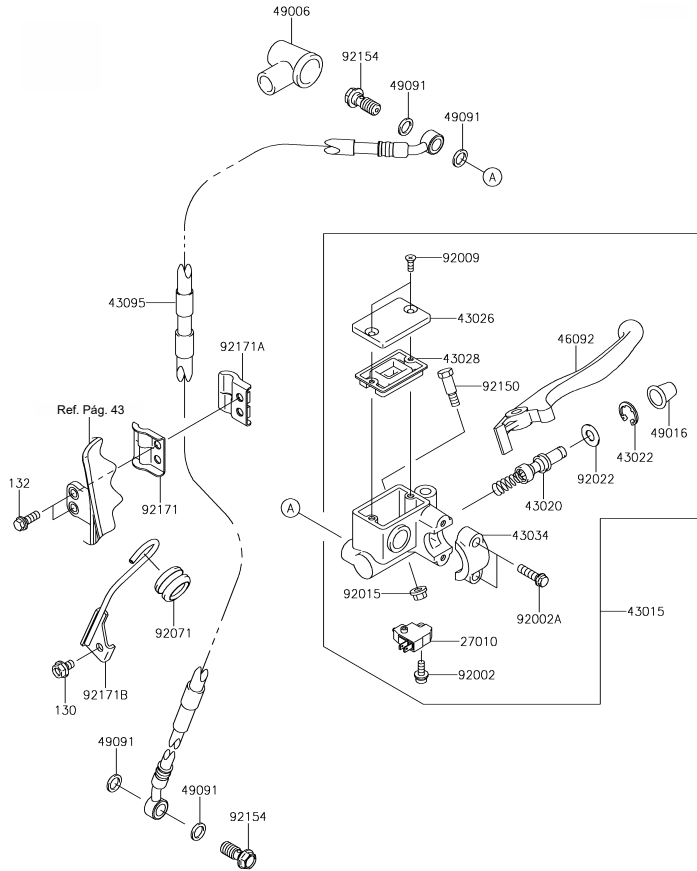

Fig. No.	Parte No.	Descripción	'18	'18
27010	27010-0025	Swiche Stop	1	1
43015	43015-1697	Bomba Freno Delantero	1	1
43020	43020-1126	Pistón Bomba Freno Delantero	1	1
43022	43022-1010	Pin de Seguridad	1	1
43026	43026-1074	Tapa Bomba Freno Delantero	1	1
43028	43028-1061	Diafragma	1	1
43034	43034-1016	Abrazadera Bomba Freno Delantero	1	1
43095	43095-0687	Manguera Freno Delantero	1	1
46092	46092-1140	Leva Freno Delantero	1	1
49006	49006-1040	Guardapolvo	1	1
49016	49016-1044	Guardapolvo	1	1
49091	49091-0001	Arandela de Sellado 10.1x14.5x1.5	4	4
92002	92002-1323	Tornillo 4x12	1	1
92002A	92002-1894	Tornillo	2	2
92009	92009-1458	Tornillo 4 mm.	2	2
92015	92015-1528	Tuerca 6 mm.	1	1
92022	92022-1814	Arandela	1	1
92071	92071-0056	Antivibrante 15x20x16	1	1
92150	92150-1451	Tornillo Leva Freno	1	1
92154	92154-0732	Tornillo Manguera Freno 10x23	2	2
92171	92171-1626	Guía Manguera Freno	1	1
92171A	92171-1627	Guía Manguera Freno	1	1
92171B	92171-1839	Guía Manguera Freno	1	1
130	130BB0610	Tornillo 6x10	1	1
132	132BB0616	Tornillo 6x16	2	2

FIG N° 37 CALIPER DELANTERO / DISCO FRENO DELANTERO

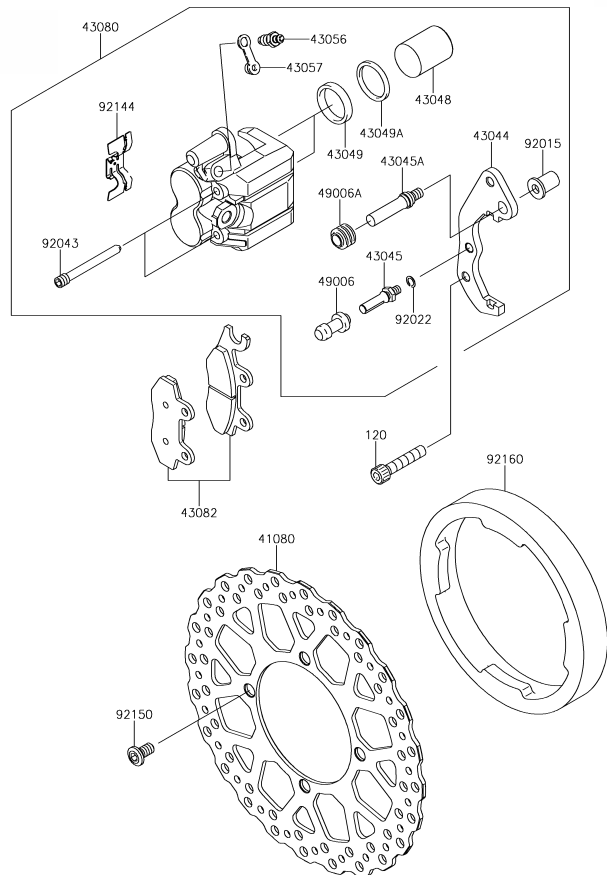

Fig. No.	Parte No.	Descripción	'18	'18
			SJF	SJFA
41080	41080-0186-CM	Disco Freno Delantero	1	1
43044	43044-0007	Soporte Caliper Delantero	1	1
43045	43045-1010	Pasador Caliper	1	1
43045A	43045-1052	Pasador Caliper	1	1
43048	43048-0011	Pistón Caliper	2	2
43049	43049-1060	Empaque	2	2
43049A	43049-1061	Empaque	2	2
43056	43056-0004	Tornillo de Sangrado	1	1
43057	43057-1001	Capuchon Tornillo de Sangrado	1	1
43080	43080-0048-GN	Caliper Delantero	1	1
43082	43082-0060	Pastas Freno Delantero	1	1
49006	49006-1088	Guardapolvo Caliper	1	1
49006A	49006-1242	Guardapolvo Caliper	1	1
92015	92015-1740	Tuerca	1	1
92022	92022-1373	Arandela	1	1
92043	92043-1416	Pasador Caliper	2	2
92144	92144-1847	Resorte Pastas Freno	1	1
92150	92150-1811	Tornillo 8x15	4	4
92160	92160-1449	Protector Disco Freno Delantero	1	1
120	120CA0840	Tornillo 8x40	2	2

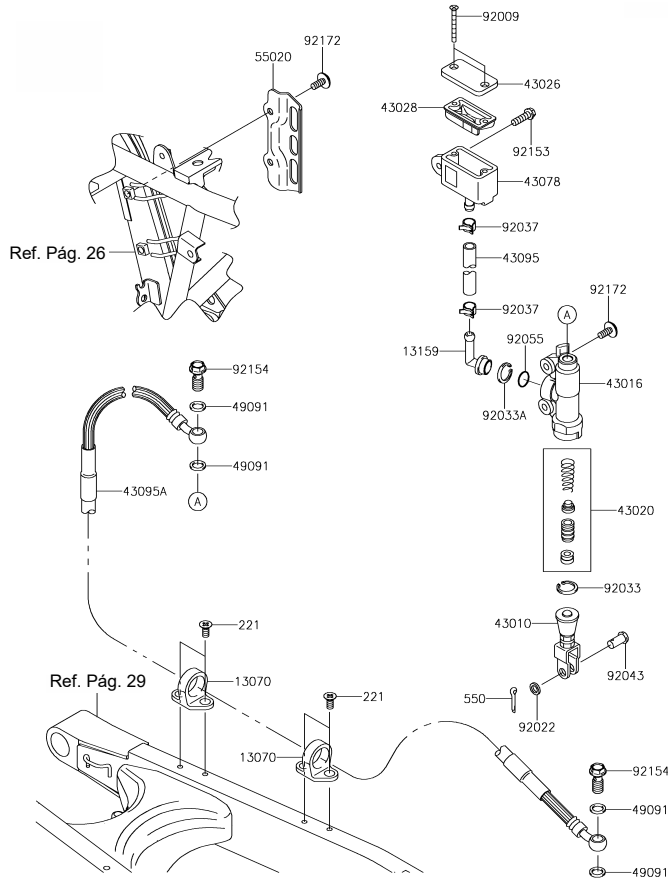

Fig. No.	Parte No.	Descripción	'18	'18
			SJF	SJFA
13070	13070-1144	Guía Manguera Freno Trasero	2	2
13159	13159-1056	Conector	1	1
43010	43010-1068	Unión Bomba Freno Trasera	1	1
43016	43016-1149	Cilindro Bomba Freno Trasera	1	1
43020	43020-1094	Pistón Bomba Freno	1	1
43026	43026-1075	Tapa Tanque Líquido de Frenos	1	1
43028	43028-1067	Diafragma	1	1
43078	43078-1189	Tanque Líquido de Frenos	1	1
43095	43095-0451	Manguera Tanque Líquido de Frenos	1	1
43095A	43095-0691	Manguera Freno Trasero	1	1
49091	49091-0001	Arandela de Sellado 10.1x14.5x1.5	4	4
55020	55020-1489	Soporte Manguera Tanque Líquido de Frenos	1	1
92009	92009-1596	Tornillo 4x40	2	2
92022	92022-1028	Arandela 8.5x13x1	1	1
92033	92033-0079	Pin de Seguridad 20.9x24.6x1.2	1	1
92033A	92033-1186	Pin de Seguridad 20.5 mm.	1	1
92037	92037-1710	Abrazadera	2	2
92043	92043-0004	Pin Pasador	1	1
92055	92055-0741	Anillo Retenedor 14.8x2.4	1	1
92153	92153-0502	Tornillo 6x20	1	1
92154	92154-0732	Tornillo 10x23	2	2
92172	92172-0401	Tornillo 6x14	4	4
221	221AA0610	Tornillo 6x10	4	4
550	550AA2015	Pin de Seguridad 2.0x15	1	1

FIG N° 39

CALIPER TRASERO / DISCO FRENO TRASERO

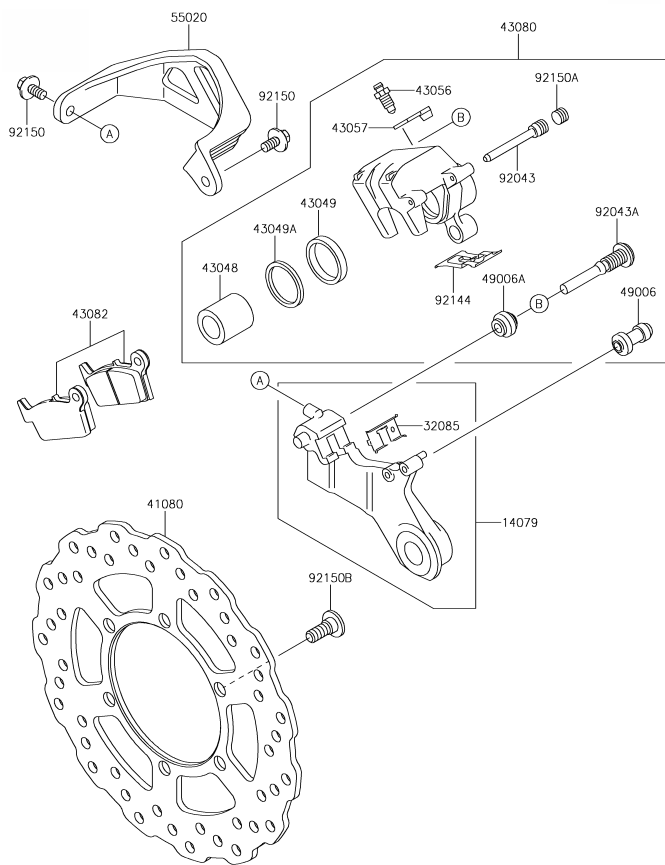

Fig. No.	Parte No.	Descripción	'18	'18
			SJF	SJFA
14079	14079-0030	Soporte Caliper Trasero	1	1
32085	32085-1386	Platina Tope	1	1
41080	41080-0116-CM	Disco Freno Trasero	1	1
43048	43048-1068	Pistón Caliper	1	1
43049	43049-1060	Empaque	1	1
43049A	43049-1061	Empaque	1	1
43056	43056-0004	Tornillo de Sangrado	1	1
43057	43057-1001	Capuchon Tornillo de Sangrado	1	1
43080	43080-0069-GN	Caliper Trasero	1	1
43082	43082-0090	Pastas Freno Trasero	1	1
49006	49006-1088	Guardapolvo	1	1
49006A	49006-1242	Guardapolvo	1	1
55020	55020-1488-6C	Protector Caliper Trasero	1	1
92043	92043-1507	Pasador Caliper	1	1
92043A	92043-1508	Pasador Caliper	1	1
92144	92144-1819	Resorte Pastas Freno	1	1
92150	92150-1340	Tornillo 6x14	2	2
92150A	92150-1692	Tapón Pasador Caliper	1	1
92150B	92150-1811	Tornillo 8x15	6	6

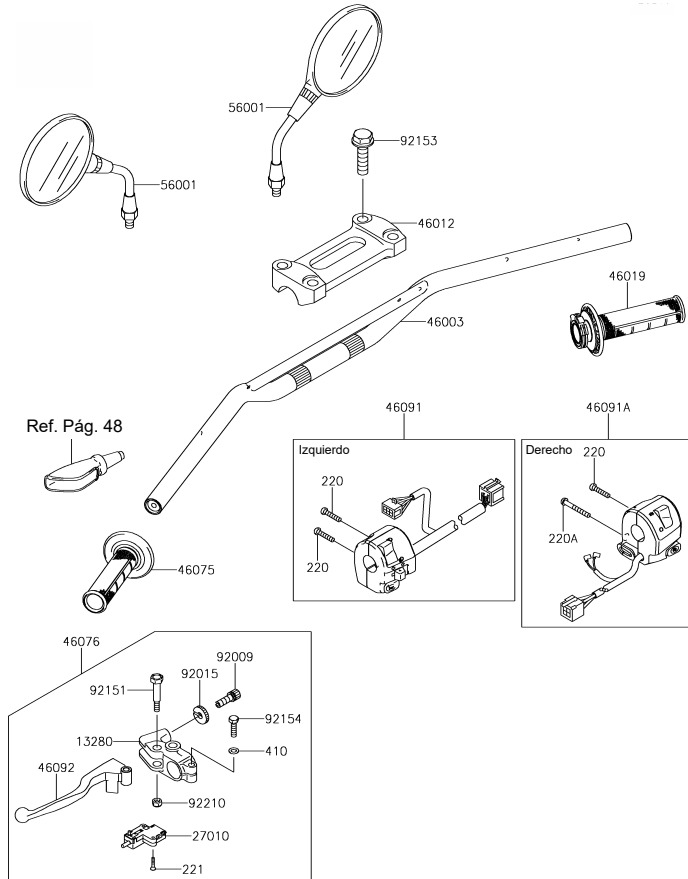

Fig. No.	Parte No.	Descripción	'18	'18
			SJF	SJFA
13280	13280-0105	Soporte Leva Clutch	1	1
27010	27010-1094	Swiche Clutch	1	1
46003	46003-0164-458	Manubrio	1	-
	46003-0164-18R		-	1
46012	46012-0010-18R	Soporte Superior Manubrio	1	1
46019	46019-0026	Carretel Acelerador	1	1
46075	46075-0082	Caucho Manillar Izquierdo	1	1
46076	46076-0094	Soporte y Leva Clutch	1	1
46091	46091-0163	Comando Izquierdo	1	1
46091A	46091-0355	Comando Derecho	1	1
46092	46092-0050	Leva Clutch	1	1
56001	56001-1285	Espejo Izquierdo y Derecho	2	2
92009	92009-1134	Tornillo Tensor Cable	1	1
92015	92015-1197	Tuerca Tornillo Tensor Cable 8 mm.	1	1
92151	92151-1986	Tornillo Leva Clutch	1	1
92153	92153-1519	Tornillo 8x30	4	4
92154	92154-1422	Tornillo 6x22	1	1
92210	92210-0006	Tuerca 6 mm.	1	1
220	220AB0525	Tornillo 5x25	3	3
220A	220AB0540	Tornillo 5x40	1	1
221	221AB0316	Tornillo 3x16	2	2
410	410AB0600	Arandela 6 mm.	1	1

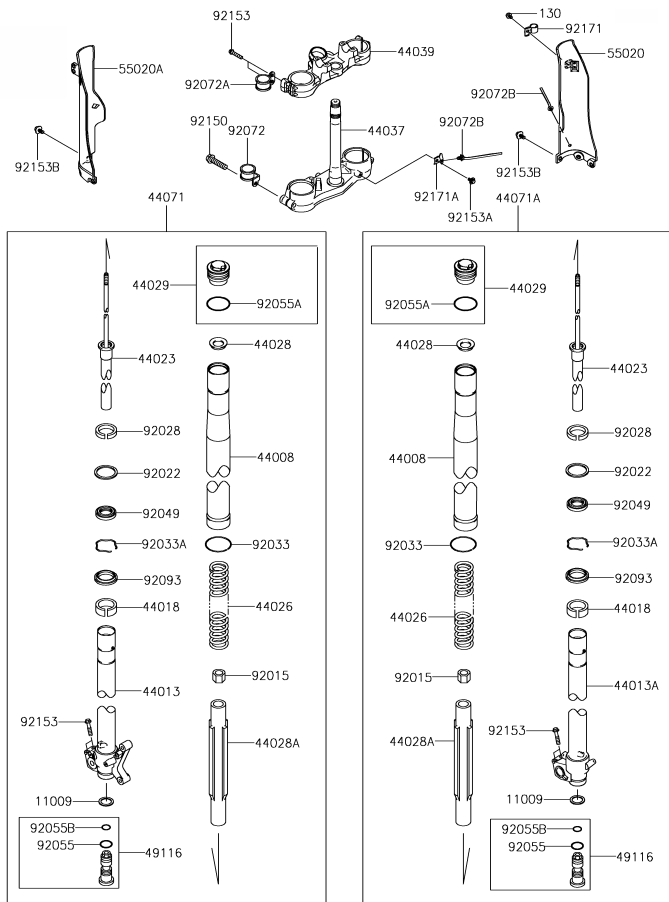

Fig. No.	Parte No.	Descripción	'18	'18
			SJF	SJFA
11009	11009-1592	Arandela de Sellado	2	2
44008	44008-0032-KX	Camisa Tubo Telescópico Izq. y Der.	2	-
	44008-0032-499		-	2
44013	44013-0090-458	Tubo Telescópico Izquierdo	1	1
44013A	44013-0092-458	Tubo Telescópico Derecho	1	1
44018	44018-1056	Buje Guía	2	2
44023	44023-0062	Cilindro Interno Tubo Telescópico	2	2
44026	44026-0103	Resorte Suspensión	2	2
44028	44028-1081	Buje Guía	2	2
44028A	44028-1084	Guía Resorte Suspensión	2	2
44029	44029-0010-KX	Tornillo Tubo Telescópico	2	2
44037	44037-0078-18R	Espiga Central	1	1
44039	44039-0059-18R	Cabeza Espiga	1	1
44071	44071-0431-22S	Tubo Telescópico Izquierdo Completo	1	-
	44071-0431-58W		-	1
44071A	44071-0432-22S	Tubo Telescópico Derecho Completo	1	-
	44071-0432-58W		-	1
49116	49116-1168	Válvula Presion Tubo Telescópico	2	2
55020	55020-0320-6C	Protector Tubo Telescópico Derecho	1	1
55020A	55020-0484-6C	Protector Tubo Telescópico Izquierdo	1	1
92015	92015-1839	Tuerca	2	2
92022	92022-1299	Arandela	2	2
92028	92028-1581	Buje Guía	2	2
92033	92033-0080	Pin de Seguridad	2	2
92033A	92033-1077	Pin de Seguridad	2	2
92049	92049-1373	Reten	2	2
92055	92055-1156	Anillo Retenedor	2	2
92055A	92055-1333	Anillo Retenedor	2	2
92055B	92055-1502	Anillo Retenedor	2	2
92072	92072-1267	Abrazadera	1	1
92072A	92072-1283	Abrazadera	1	1
92072B	92072-1414	Abrazadera	2	2
92093	92093-1342	Guardapolvo	2	2
92150	92150-1446	Tornillo 8x40	2	2
92153	92153-0020	Tornillo 8x40	8	8

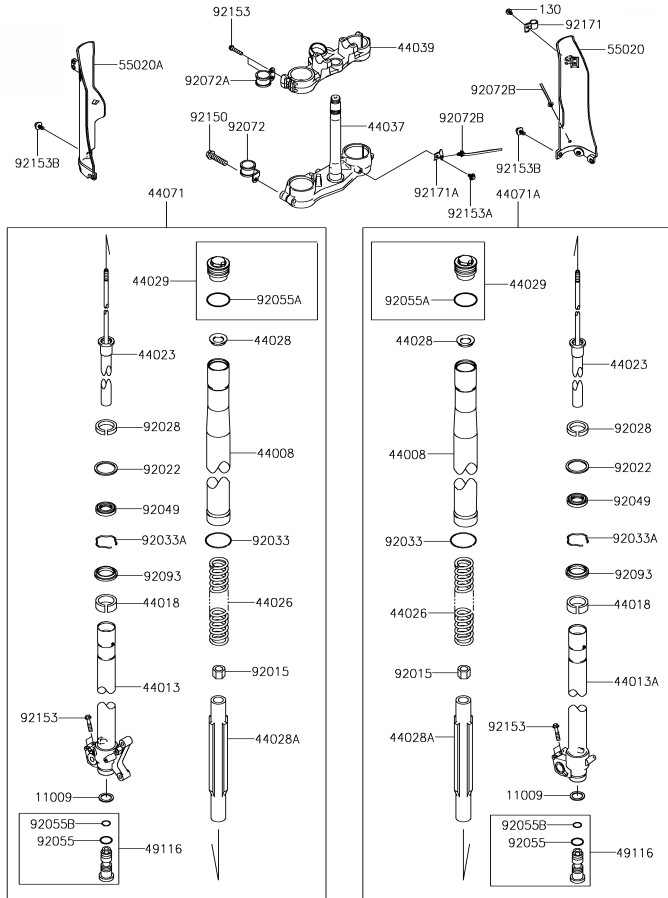

Fig. No.	Parte No.	Descripción	'18	'18
			SJF	SJFA
92153A	92153-0503	Tornillo 6x12	1	1
92153B	92153-0936	Tornillo 6x14	6	6
92171	92171-1833	Abrazadera	1	1
92171A	92171-1905	Abrazadera	1	1
130	130BB0608	Tornillo 6x8	1	1

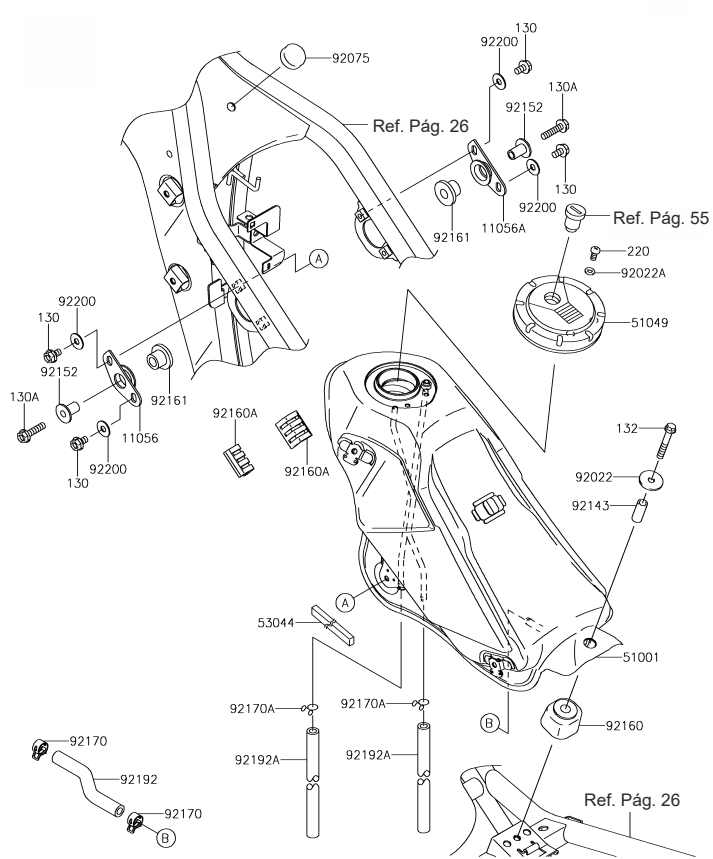

Fig. No.	Parte No.	Descripción	'18	'18
			SJF	SJFA
11056	11056-1452	Soporte Izquierdo	1	1
11056A	11056-1457	Soporte Derecho	1	1
51001	51001-0294-25Q	Tanque Gasolina	1	1
	51001-0294-25Q-VP	Tanque Gasolina Verde (Moto Policía)	1	-
	51001-0294-25Q-B	Tanque Gasolina Blanco (Moto Transito - D. Civil)	1	-
51049	51049-0049	Tapa Tanque Gasolina	1	1
53044	53044-1209	Antivibrante 490 mm.	1	1
92022	92022-1690	Arandela 6.5x24x2	1	1
92022A	92022-1977	Arandela 5.1x10x1.0	2	2
92075	92075-281	Antivibrante 9x24x14	1	1
92143	92143-1459	Buje 6.8x10x24.5	1	1
92152	92152-1560	Buje 6.5x10x18	2	2
92160	92160-1254	Antivibrante Tanque Trasero	1	1
92160A	92160-1328	Antivibrante Tanque Delantero	2	2
92161	92161-1397	Antivibrante 10x16x15	2	2
92170	92170-1492	Abrazadera	2	2
92170A	92170-1834	Abrazadera	2	2
92192	92192-0604	Manguera	1	1
92192A	92192-0778	Manguera 7x12x700	2	2
92200	92200-0766	Arandela 6.5x18x1.6	4	4
130	130BB0610	Tornillo 6x10	4	4
130A	130BB0625	Tornillo 6x25	2	2
132	132BA0635	Tornillo 6x35	1	1
220	220AA0510	Tornillo 5x10	2	2

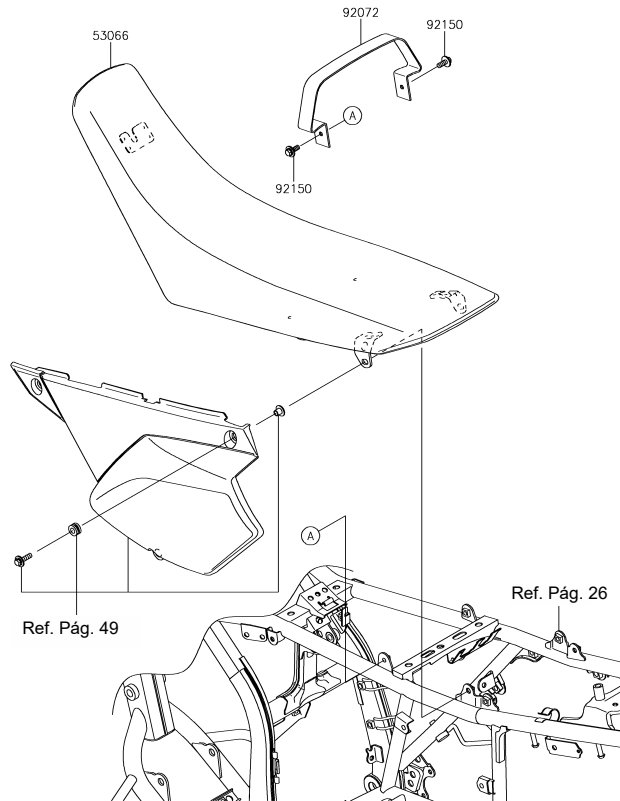

Fig. No.	Parte No.	Descripción	'18	'18
			SJF	SJFA
53066	53066-0453-MW	Sillín	1	1
92072	92072-0130-MA	Banda Sujetadora Sillín	1	1
92150	92150-1506	Tornillo 6x16	2	2

FIG N° 44 VELOCÍMETRO

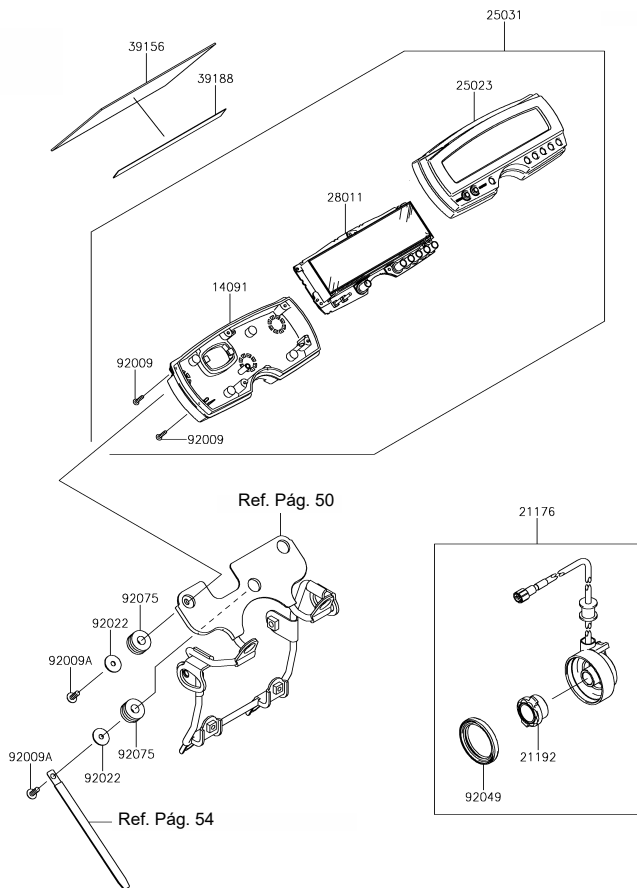

Fig. No.	Parte No.	Descripción	'18	'18
			SJF	SJFA
14091	14091-0874	Cubierta Inferior Velocímetro	1	1
21176	21176-0757	Caja Piñon Velocímetro	1	1
21192	21192-0004	Rotor Caja Piñon Velocímetro	1	1
25023	25023-0035	Cubierta Superior Velocímetro	1	1
25031	25031-0170	Velocímetro	1	1
28011	28011-0105	Tablero Velocímetro	1	1
39156	39156-0478	Protector	1	1
39188	39188-0012	Adhesivo	1	1
92009	92009-1164	Tornillo 3x16	7	7
92009A	92009-1197	Tornillo 5x14	3	3
92022	92022-104	Arandela 5.5x20x1.2	3	3
92049	92049-1172	Reten Caja Piñon Velocímetro	1	1
92075	92075-1690	Antivibrante 10x24x12	3	3

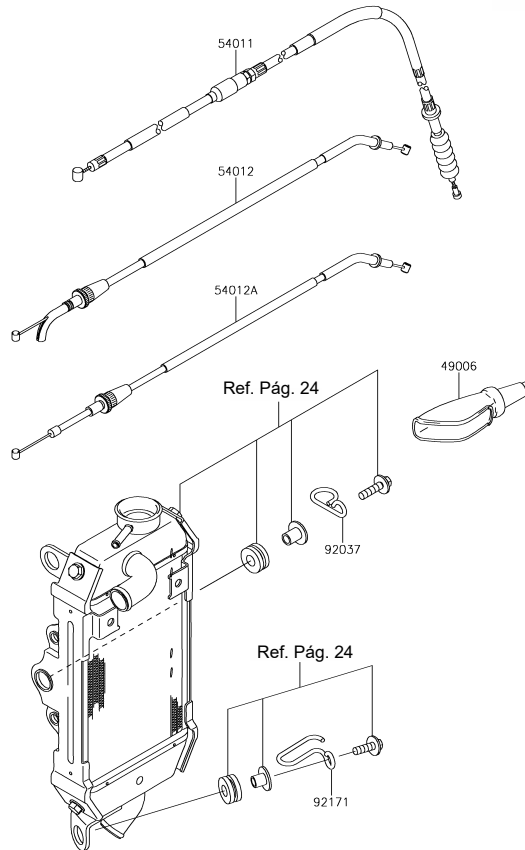

Fig. No.	Parte No.	Descripción	'18	'18
			SJF	SJFA
49006	49006-1017	Guardapolvo Leva Clutch	1	1
54011	54011-0620	Cable Clutch	1	1
54012	54012-0263	Cable Acelerador Apertura	1	1
54012A	54012-0264	Cable Acelerador Clausura	1	1
92037	92037-1064	Guía Cable	1	1
92171	92171-1901	Guía Cable	1	1

FIG N° 46 TAPAS laterales

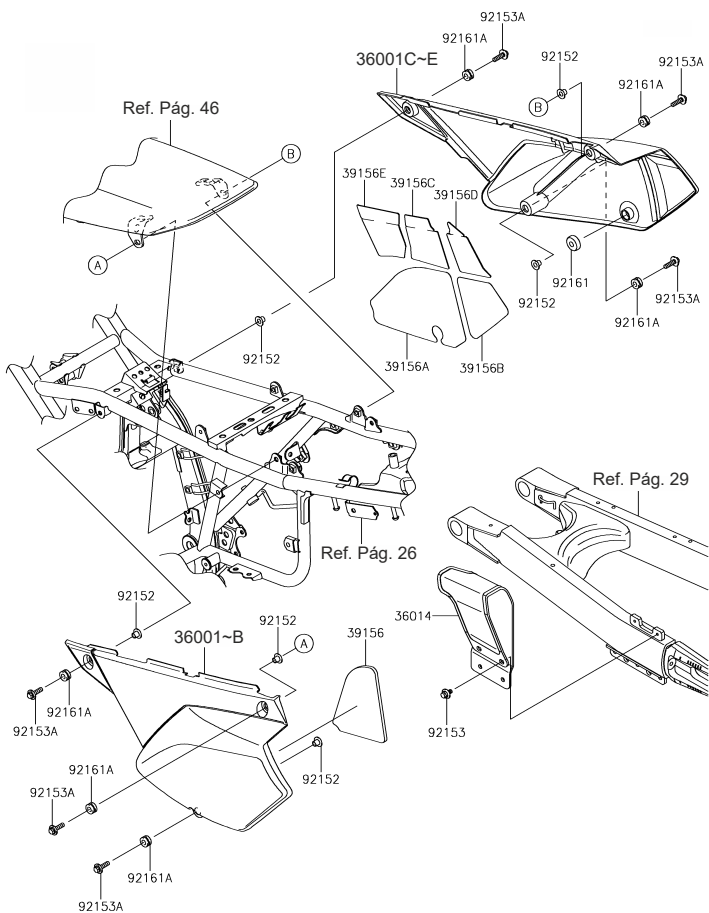

Fig. No.	Parte No.	Descripción	'18	'18
			SJF	SJFA
36001	36001-0173-266	Tapa Lateral Izquierda Blanca (Moto Transito - D. Civil)	1	-
36001A	36001-0173-266-VP	Tapa Lateral Izquierda Verde (Moto Policía)	1	-
36001B	36001-0173-36K	Tapa Lateral Izquierda Gris	-	1
36001C	36001-0175-266	Tapa Lateral Derecha Blanca (Moto Transito - D. Civil)	1	-
36001D	36001-0175-266-VP	Tapa Lateral Derecha Verde (Moto Policía)	1	-
36001E	36001-0175-36K	Tapa Lateral Derecha Gris	-	1
36014	36014-0021	Cubierta Cadena	1	1
39156	39156-0197	Protector Térmico Izquierdo	1	1
39156A	39156-0198	Protector Térmico Derecho	1	1
39156B	39156-0199	Protector Térmico Derecho	1	1
39156C	39156-2280	Protector Térmico 124x91	1	1
39156D	39156-2281	Protector Térmico 125x75	1	1
39156E	39156-2282	Protector Térmico 125x100	1	1
92152	92152-0237	Buje 6.3x8.3x9.2	6	6
92153	92153-0503	Tornillo 6x12	2	2
92153A	92153-0950	Tornillo 6x22	6	6
92161	92161-0605	Antivibrante	1	1
92161A	92161-0685	Antivibrante 8x16x8.6	6	6

FIG Nº 47 FAROLA (1/2)

'18	'18
SJF	SJFA

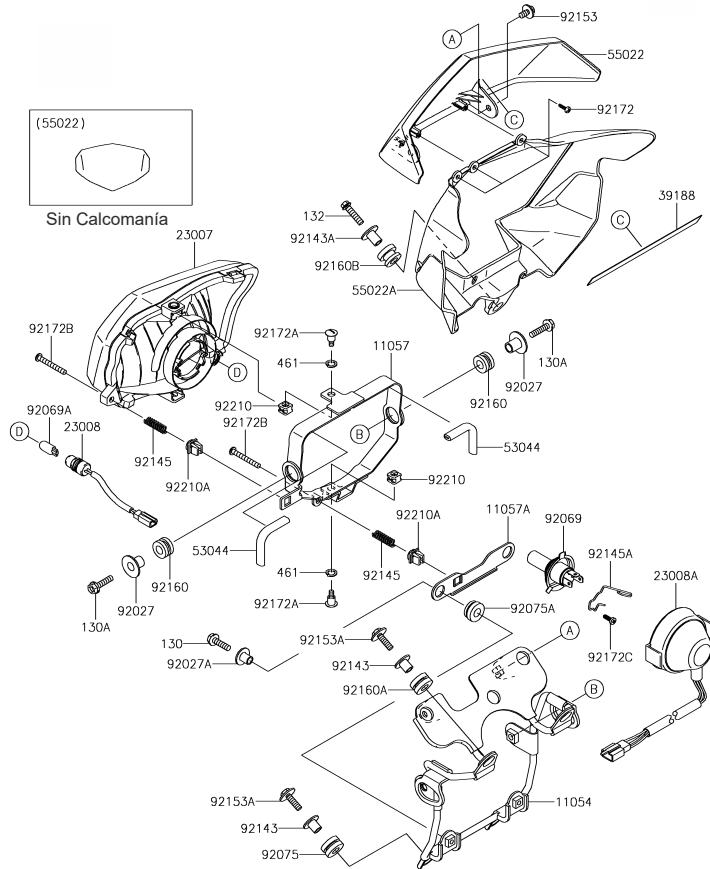

Fig. No.	Parte No.	Descripción	'18	'18
			SJF	SJFA
11054	11054-1692	Soporte Farola y Velocímetro	1	1
11057	11057-1035	Soporte Farola	1	1
11057A	11057-1036	Soporte Farola Inferior	1	1
23007	23007-0110	Farola	1	1
23008	23008-0085	Soquete Bombillo Piloto	1	1
23008A	23008-0089	Soquete Bombillo Farola	1	1
39188	39188-0011	Adhesivo	1	1
53044	53044-0033	Empaque 90 mm.	2	2
55022	55022-0044-266	Visor Carenaje Blanco (Moto Transito - D. Civil)	1	-
	55022-0044-266-VP	Visor Carenaje Verde (Moto Policía)	1	-
	55022-0044-6C	Visor Carenaje Negro	-	1
55022A	55022-0052-290	Carenaje Farola Verde	1	-
	55022-0052-290-VP	Carenaje Farola Verde (Moto Policía)	1	-
	55022-0052-290-B	Carenaje Farola Blanco (Moto Transito - D. Civil)	1	-
	55022-0052-6C	Carenaje Farola Negro	-	1
92027	92027-1134	Buje 14 mm.	2	2
92027A	92027-1651	Buje 12.1 mm.	2	2
92069	92069-0050	Bombillo Farola 12V 60/55W H4	1	1
92069A	92069-1016	Bombillo Piloto 12V 5W	1	1
92075	92075-209	Antivibrante	2	2
92075A	92075-277	Antivibrante	2	2
92143	92143-1353	Buje	4	4
92143A	92143-1960	Buje	1	1
92145	92145-0565	Resorte	2	2
92145A	92145-0753	Pin de Seguridad	1	1
92153	92153-0503	Tornillo 6x12	2	2
92153A	92153-0640	Tornillo 6x22	4	4
92160	92160-1007	Antivibrante	2	2
92160A	92160-1167	Antivibrante 10x20x12	2	2
92160B	92160-1615	Antivibrante	1	1
92172	92172-0233	Tornillo 4x12	3	3

'18	'18
SJF	SJFA

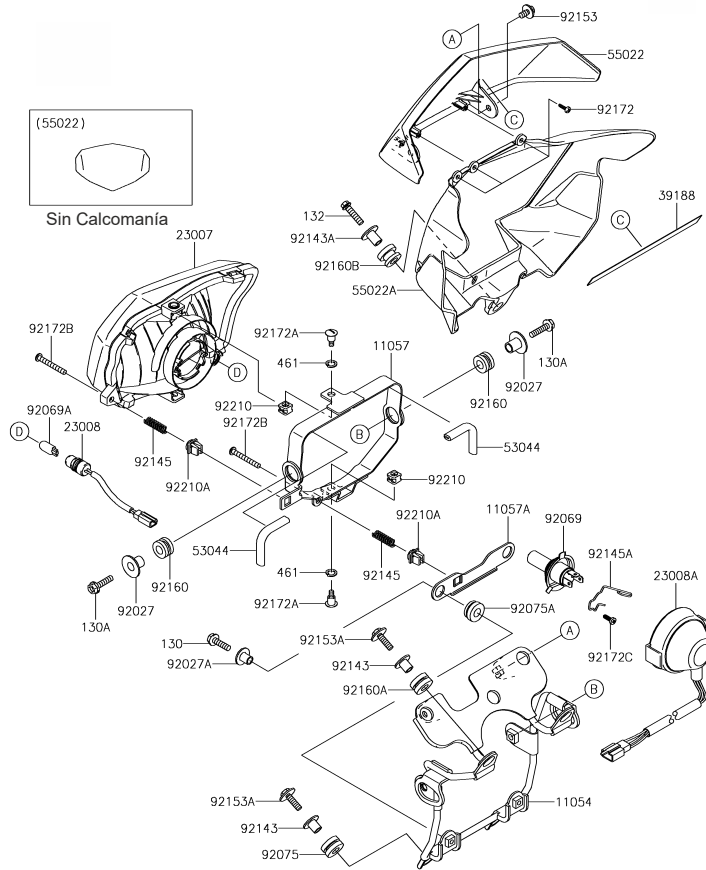
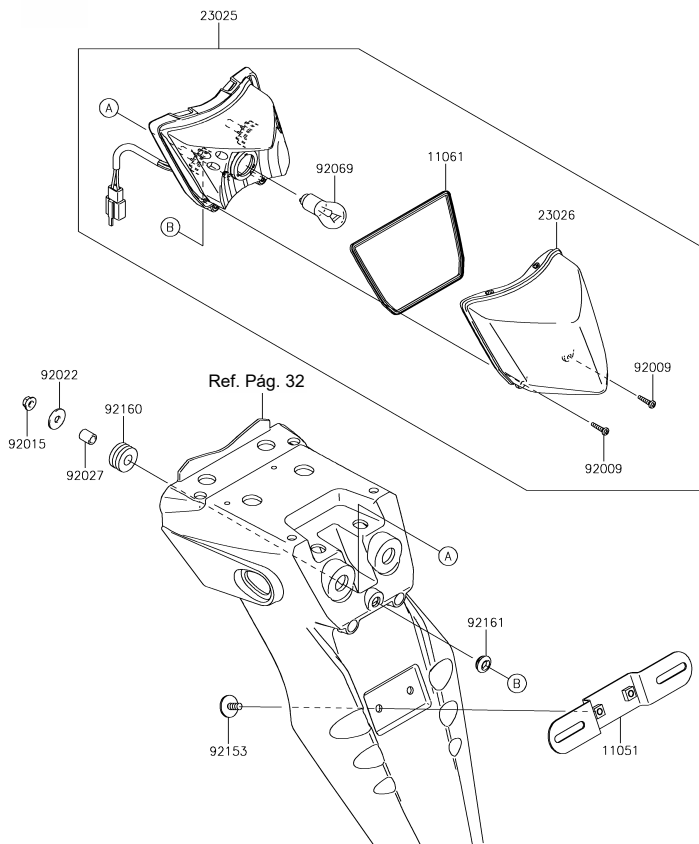

Fig. No.	Parte No.	Descripción	'18	'18
92172A	92172-0345	Tornillo 5x16.7	2	2
92172B	92172-0346	Tornillo 5x45	2	2
92172C	92172-0456	Tornillo	1	1
92210	92210-0426	Tuerca Plástica	2	2
92210A	92210-0427	Tuerca 5 mm.	2	2
130	130BB0622	Tornillo 6x22	2	2
130A	130BB0825	Tornillo 8x25	2	2
132	132BB0625	Tornillo 6x25	1	1
461	461DA0800	Arandela 8 mm.	2	2

Fig. No.	Parte No.	Descripción	'18	'18
			SJF	SJFA
11051	11051-1503	Soporte Porta Placa	1	1
11061	11061-0326	Empaque Vidrio Stop	1	1
23025	23025-0049	Stop	1	1
23026	23026-0013	Vidrio Stop	1	1
92009	92009-1605	Tornillo 4x16	2	2
92015	92015-1367	Tuerca 6 mm.	2	2
92022	92022-1557	Arandela 6.5x20x1.6	2	2
92027	92027-162	Buje 6.8x10x12	2	2
92069	92069-1084	Bombillo Stop 12V 21/5W	1	1
92153	92153-0684	Tornillo 6x16	2	2
92160	92160-1162	Antivibrante	2	2
92161	92161-0631	Antivibrante	1	1



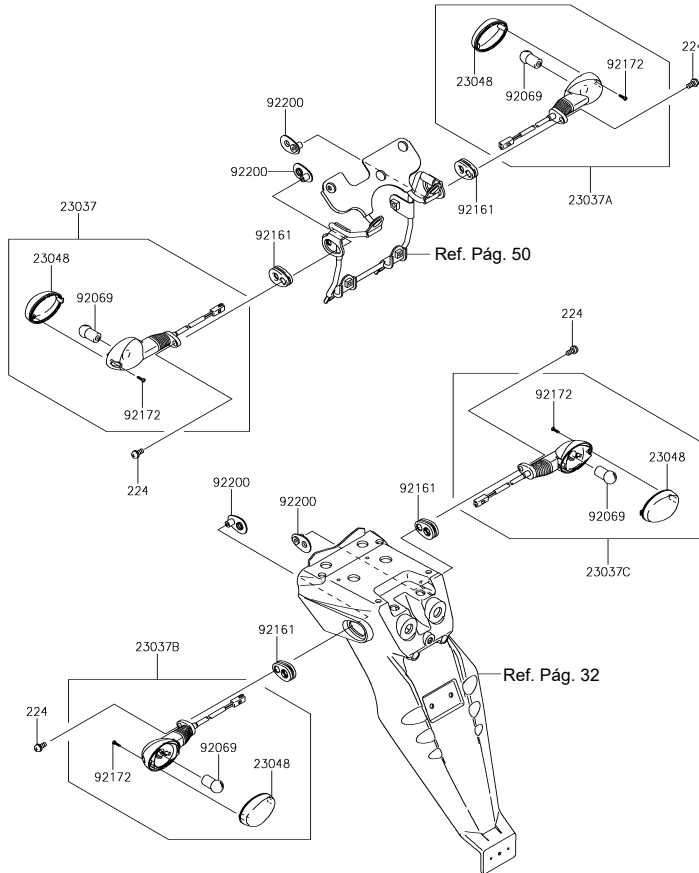

Fig. No.	Parte No.	Descripción	'18	'18
			SJF	SJFA
23037	23037-0378	Direccional Delantera Izquierda	1	1
23037A	23037-0379	Direccional Delantera Derecha	1	1
23037B	23037-0380	Direccional Trasera Izquierda	1	1
23037C	23037-0381	Direccional Trasera Derecha	1	1
23048	23048-0034	Vidrio Direccional	4	4
92069	92069-0024	Bombillo Direccional 12V 10W	4	4
92161	92161-0828	Antivibrante Direccional	4	4
92172	92172-0343	Tornillo 2.9x13	4	4
92200	92200-0370	Platina Guía direccional	4	4
224	224AB0614	Tornillo 6x14	4	4

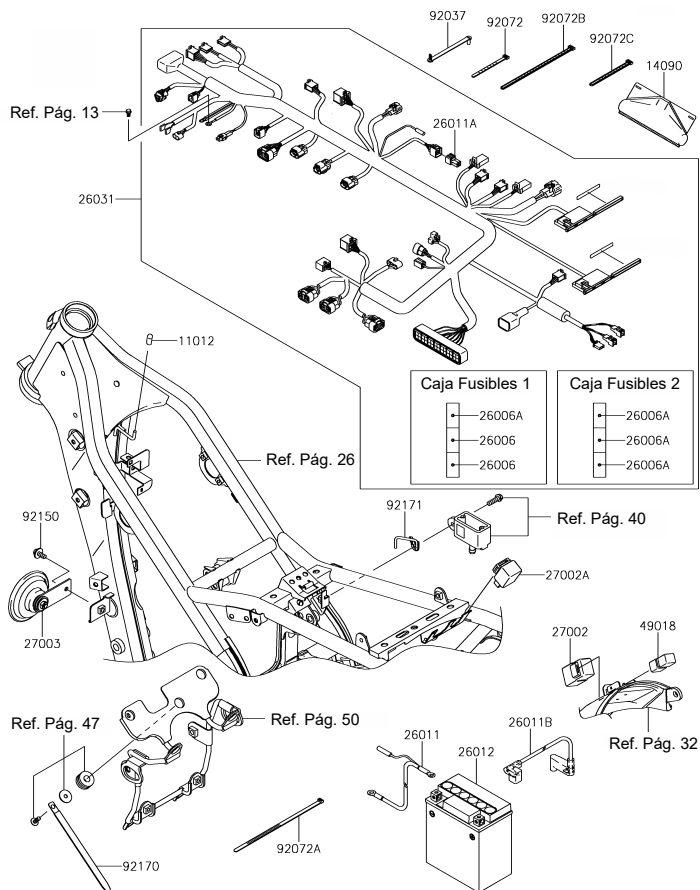

Fig. No.	Parte No.	Descripción	'18	'18
			SJF	SJFA
11012	11012-1589	Tapón	1	1
14090	14090-1331	Cubierta Conexiones	1	1
26006	26006-0001	Fusible 15A - Azul	2	2
26006A	26006-0009	Fusible 10A - Rojo	4	4
26011	26011-0209	Cable Batería (-)	1	1
26011A	26011-0271	Conector	1	1
26011B	26011-1609	Cable Batería (+)	1	1
26012	MTX7L-BS-MEGA	Batería (Seca) Marca MEGABAT	1	1
	MTX7L-BS-GEL-MEGA	Batería (Gel) Marca MEGABAT	1	1
	YTX7L-BS-GEL	Batería (Gel) Marca SUN	1	1
26031	26031-1303	Instalación Eléctrica	1	1
27002	27002-1086	Relay	1	1
27002A	27002-1097	Relay	1	1
27003	27003-0029	Pito	1	1
49018	49018-0005	Diodo	1	1
92037	92037-1163	Abrazadera	3	3
92072	92072-030	Abrazadera 123 mm.	1	1
92072A	92072-1195	Abrazadera 202 mm.	1	1
92072B	92072-1237	Abrazadera 250 mm.	4	4
92072C	92072-1293	Abrazadera 140 mm.	3	3
92150	92150-1689	Tornillo 6x14	1	1
92170	92170-1114	Abrazadera 150 mm.	1	1
92171	92171-1908	Guía Instalación Eléctrica	1	1

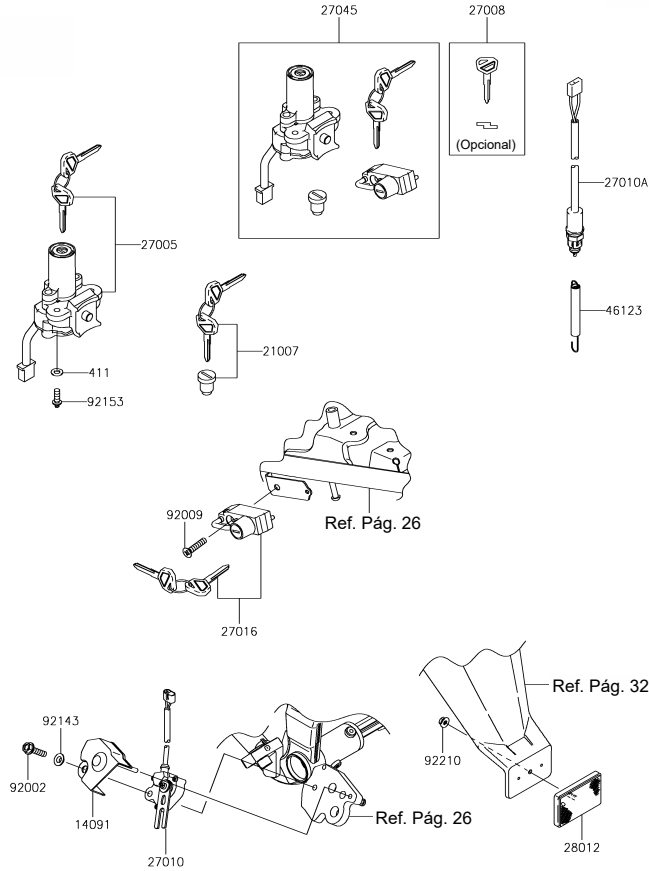

Fig. No.	Parte No.	Descripción	'18	'18
			SJF	SJFA
14091	14091-1553	Protector Gato Lateral	1	1
21007	21007-5040	Seguro Tapa Tanque Gasolina	1	1
27005	27005-0046	Swiche Encendido (Solo)	1	1
27008	27008-1170	Llave en Blanco (Opcional)	1	1
27010	27010-0097	Swiche Gato Lateral	1	1
27010A	27010-1489	Swiche Stop	1	1
27016	27016-5207	Seguro Sillín	1	1
27045	27045-5383	Swiche Encendido Completo	1	1
28012	28012-1088	Reflectivo	1	1
46123	46123-0008	Resorte Swiche Stop	1	1
92002	92002-1582	Tornillo 6x25	1	1
92009	92009-1753	Tornillo 6x30	1	1
92143	92143-1331	Buje	1	1
92153	92153-0967	Tornillo 6x16	2	2
92210	92210-0007	Tuerca 5 mm.	1	1
411	411AA0600	Arandela 6 mm.	2	2

FIG N° 52 HERRAMIENTAS

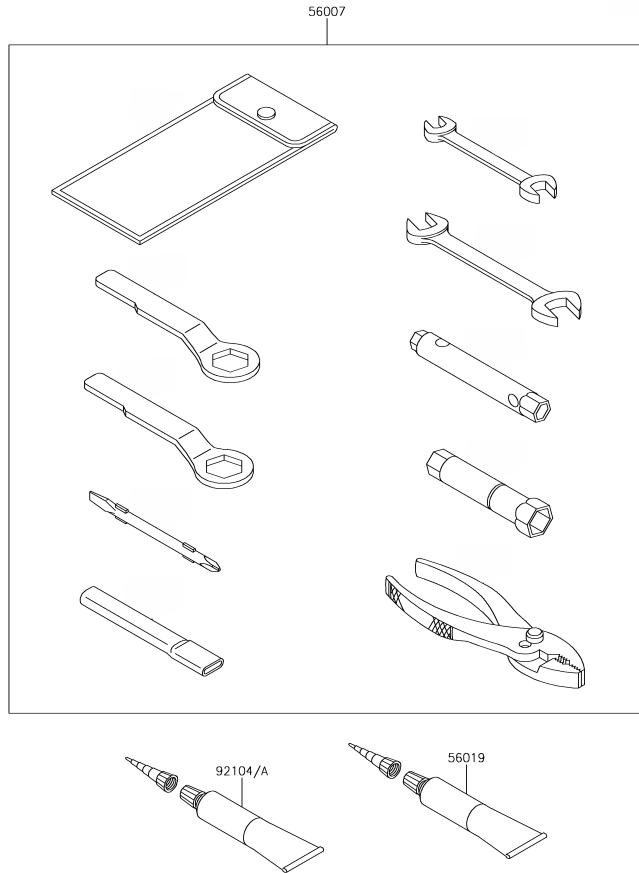
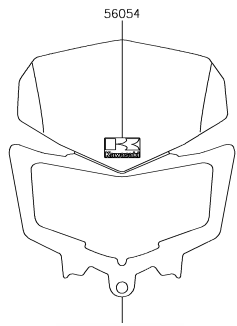

Fig. No.	Parte No.	Descripción	'18	'18
			SJF	SJFA
56007	56007-0109	Estuche de Herramientas	1	1
56019	56019-120	Pegante Empaques TB1211 - Blanco	1	1
92104	92104-0004	Pegante Empaques TB1211F - Transparente	1	1
92104A	92104-1064	Pegante Empaques TB1216B - Negro	1	1

Fig. No.	Parte No.	Descripción	'18	'18
			SJF	SJFA

56054	56054-2249	Calcomanía Visor Carenaje	1	-
56075	56075-3941	Calcomania Enfocador Superior Izq.	1	-
56075A	56075-3942	Calcomania Enfocador Inferior Izq.	1	-
56075B	56075-3943	Calcomania Enfocador Superior Der.	1	-
56075C	56075-3944	Calcomania Enfocador Inferior Der.	1	-



Ref. Pág. 50

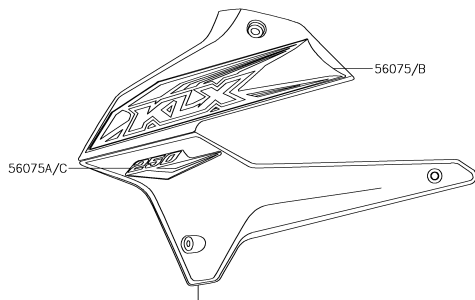

Ref. Pág. 24

Fig. No.	Parte No.	Descripción	'18	'18
			SJF	SJFA
56054	56054-2332	Calcomanía Visor Carenaje	-	1
56075	56075-3947	Calcomanía Enfocador Superior Izq.	-	1
56075A	56075-3948	Calcomanía Enfocador Inferior Izq.	-	1
56075B	56075-3949	Calcomanía Enfocador Superior Der.	-	1
56075C	56075-3950	Calcomanía Enfocador Inferior Der.	-	1

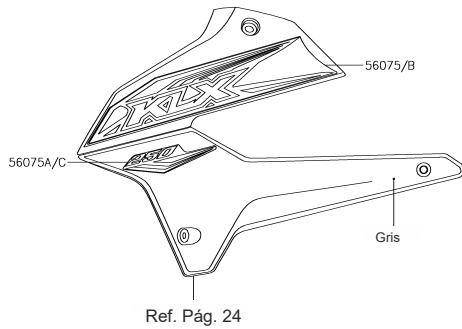
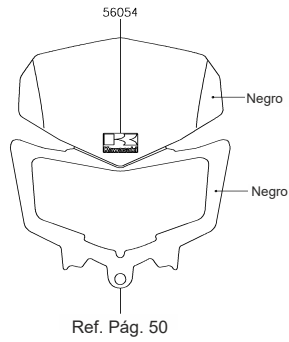

FIG N° 55

CALCOMANÍAS Y ACCESORIOS MOTO POLICIA



Fig. No.	Parte No.	Descripción	'18	'18
			SJF	SJFA
1	20007340	Defensa	1	-
2	20006193	Luces de Emergencia	3	-
3	20006192	Sirena	1	-
4	20005351	Switch	2	-
5	20006195	Maletero 30 Litros	1	-
6	20007341	Soporte Maletero	1	-
7	20007524	Calcomanía Tapa Lateral "ESCUDO POLICIA"	2	-
8	20007525	Calcomanía Carenaje Farola "ESCUDO POLICIA"	1	-
9	20007526	Calcomanía Enfocador Izq. y Der. "POLICIA"	2	-
10	20007531	Instalación Eléctrica Luces	1	-

KLX250S

FIG N° 56

CALCOMANÍAS MOTO TRANSITO



Fig. No.	Parte No.	Descripción	'18	'18
			SJF	SJFA
1	20007523	Kit Calcomanías	1	-

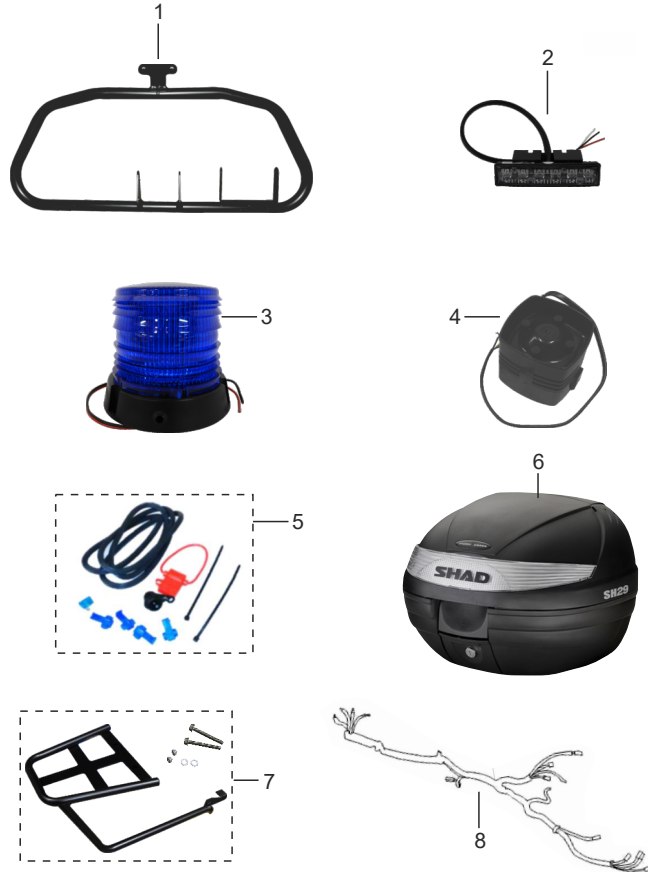

Fig. No.	Parte No.	Descripción	'18	'18
			SJF	SJFA
1	20007340	Defensa	1	-
2	20007446	Luces de Emergencia (Azul)	2	-
3	20007447	Luces de Emergencia Tipo Faro (Azul)	1	-
4	20006192	Sirena	1	-
5	20005351	Switch	2	-
6	10038436	Maletero 30 Litros	1	-
7	20007341	Soporte Maletero	1	-
8	20007529	Instalación Eléctrica Luces	1	-

Fig. No.	Parte No.	Descripción	'18	'18
			SJF	SJFA
1	20007700	Calcomanía Carenaje Farola	1	-
2	20007701	Calcomanía Tapa Lateral	2	-
3	20007702	Calcomanía Enfocador	2	-



1



2

DEFENSA CIVIL — 3

KLX250S

FIG N° 59

ACCESORIOS MOTO DEFENSA CIVIL

'18	'18
SJF	SJFA

Fig. No.	Parte No.	Descripción	'18	'18
1	20007340	Defensa	1	-
2	20006193	Luces de Emergencia	2	-
3	20006192	Sirena	1	-
4	20005351	Switch	3	-
5	10054240	Maletero 30 Litros	1	-
6	20007341	Soporte Maletero	1	-
7	20007530	Instalación Eléctrica Luces	1	-
8	10049637	Exploradoras	2	-

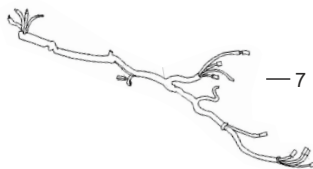
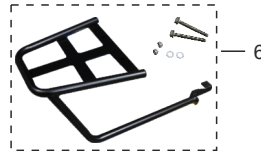
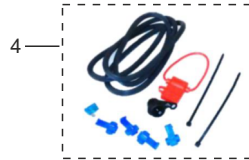
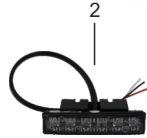
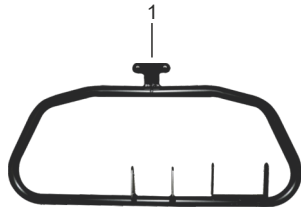

ÍNDICE NUMÉRICO DE REFERENCIAS

Parte N°	Fig No.	Pág No.	Parte N°	Fig No.	Pág No.	Parte N°	Fig No.	Pág No.	Parte N°	Fig No.	Pág No.	Parte N°	Fig No.	Pág No.
10002715	41009A	34	11060-1328	11060	23	12053-1315	12053	7	130BB0610	130	45	13271-1567	13271	14
10038436	6	61	11060-1740	11060	3	12053-1317	12053A	7	130BB0622	130	51	13272-0676	13272	16
10049637	8	63	11060-1886	11060	1	12053-1328	12053B	29	130BB0625	130A	45	13280-0105	13280	42
10054240	5	63	11061-0222	11061	13	12053-1337	12053	14	130BB0825	130A	51	13280-0252	13280	4
11002-0071	11002	1	11061-0326	11061	52	12053-1391	12053B	7	130CA1020	130	31	13280-0263	13280A	4
11002-0074	11002	1	11061-0373	11061	11	12053-1453	12053C	29	13101-1253	13101	8	13280-0816	13280	22
11004-1249	11004	1	11061-0418	11061	14	12053-1454	12053D	29	13107-0198	13107	30	132BA0616	132	29
11005-0112	11005	3	11061-0891	11061A	14	120CA0530	120	20	13114-1068	13114	9	132BA0620	132	20
11005-0655	11005	3	11061-0892	11061B	14	120CA0610	120	15	13127-0670	13127	10	132BA0635	132	45
11009-1105	11009	1	11061-0897	11061C	14	120CA0840	120	39	13128-0695	13128	10	132BA0660	132A	29
11009-1145	11009	24	11061-0923	11061D	14	120CC0650	120	13	13140-1216	13140	11	132BB0608	132	28
11009-1344	11009A	1	11061-1055	11061	5	13001-0102	13001	3	13140-1217	13140A	11	132BB0612	132	7
11009-1592	11009	43	11065-0018	11065	16	13002-1073	13002	3	13140-1218	13140B	11	132BB0612	132A	28
11011-0114	11011	4	11065-0232	11065	4	13008-1149	13008	3	13141-0039	13141	11	132BB0616	132	38
11011-0139	11011	4	11065-0274	11065	14	13031-0757	13031	8	13144-0055	13144	10	132BB0622	132	32
11012-1259	11012	29	11065-0293	11065	1	13041-0001	13041	8	13151-1102	13151	11	132BB0625	132	51
11012-1369	11012	28	11065-0341	11065	1	13070-1144	13070	40	13156-1480	13156	12	132BB0630	132A	32
11012-1581	11012	36	11065-0342	11065	14	13086-0004	13086	9	13159-1056	13159	40	132BC0612	132	15
11012-1589	11012	54	11065-0343	11012	19	13087-0045	13087	9	13161-1214	13161	12	132BC0618	132A	15
11012-1762	11012	26	11065-0384	11065	34	13088-0042	13088	9	13193-0007	13193	22	132BC0618	132	21
11012-1915	11012	19	11065-0969	11065	24	13089-1085	13089	9	13216-0878	13216	19	132BC0620	132B	15
11013-0030	11013	4	12004-0725	12004	6	13089-1094	13089A	9	13216-1148	13216	22	132BC0630	132C	15
11051-1503	11051	52	12005-0737	12005	6	13089-1116	13089B	9	13236-0158	13236	9	132BC0630	132	22
11053-1656	11053	14	12009-1069	12009	6	13089-1117	13089C	9	13236-1209	13236	12	132BC0670	132	13
11054-1692	11054	50	12011-1053	12011	6	13091-1134	13091	9	13260-1386	13260	10	132BC0670	132D	15
11055-1174	11055	28	12021-1115	12021	1	13091-1683	13091A	9	13262-0480	13262	10	14001-0138	14001	13
11056-1452	11056	45	12032-1058	12032	6	13091-1856	13091	11	13262-0483	13262A	10	14001-0619	14001	13
11056-1457	11056A	45	12044-0746	12044	7	13091-1862	13091A	11	13262-0484	13262B	10	14014-1062	14014	14
11056-1515	11056	4	12044-1327	12044A	7	13091-1875	13091	28	13262-0549	13262C	10	14014-1130	14014	7
11057-1035	11057	50	12046-0001	12046	7	13095-0576	13095	9	13262-0597	13262D	10	14026-0027	14026	14
11057-1036	11057A	50	12048-0054	12048	7	13097-0087	13097	8	13262-0598	13262E	10	14031-0110	14031	14
11060-1203	11060	5	12053-0001	12053	28	130BA0840	130	28	13262-0599	13262F	10	14031-0124	14031	14
11060-1318	11060	2	12053-1268	12053	29	130BB0608	130	44	13262-0600	13262G	10	14032-0004	14032	14
11060-1325	11060	14	12053-1270	12053A	29	130BB0610	130	38	13262-0704	13262H	10	14032-0005	14032A	14

ÍNDICE NUMÉRICO DE REFERENCIAS

Parte N°	Fig No.	Pág No.	Parte N°	Fig No.	Pág No.	Parte N°	Fig No.	Pág No.	Parte N°	Fig No.	Pág No.	Parte N°	Fig No.	Pág No.
14032-0006	14032A	14	20005351	5	61	21160-0019	21160	21	25031-0170	25031	47	33001-0175-458	33001	29
14032-0146	14032	14	20005351	4	63	21163-0046	21163	22	26006-0001	26006	54	33032-0033	33032	29
14037-0067-6C	14037	24	20006192	3	59	21175-1294	21175	18	26006-0009	26006A	54	33040-0023	33040	29
14044-1078	14044	14	20006192	4	61	21176-0009	21176	18	26006-1051	26006	22	34003-0084-458	34003	31
14067-006	14067	13	20006192	3	63	21176-0026	21176A	18	26011-0209	26011	54	34024-0079-18R	34024	33
14069-1051	14069	4	20006193	2	59	21176-0048	21176B	18	26011-0271	26011A	54	34024-0079-458	34024	33
14073-0158	14073	4	20006193	2	63	21176-0094	21176C	18	26011-0782	26011	22	34028-0325	34028	31
14073-0185	14073A	4	20006195	5	59	21176-0122	21176	16	26011-1609	26011B	54	34028-0326	34028A	31
14079-0030	14079	41	20007340	1	59	21176-0757	21176	47	26031-1303	26031	54	34028-1361	34028B	31
14090-1331	14090	54	20007340	1	61	21192-0004	21192	47	27002-1086	27002	17	34028-1362	34028C	31
14091-0019	14091	14	20007340	1	63	220AA0510	220	45	27002-1086	27002	24	35004-0080-290	35004	32
14091-0874	14091	47	20007341	6	59	220AA0512	220	20	27002-1086	27002	54	35004-0080-290-B	35004	32
14091-1553	14091	55	20007341	7	61	220AA0608	220	29	27002-1097	27002A	54	35004-0080-290-VP	35004	32
14091-1748	14091	2	20007341	6	63	220AA0610	220	19	27003-0029	27003	54	35004-0080-6C	35004	32
14092-0107	14091	2	20007445	41009	34	220AA0625	220A	19	27005-0046	27005	55	35019-0004	35019	32
14092-0887	14092	16	20007446	2	61	220AA0630	220B	19	27008-1170	27008	55	35019-0056	35019A	32
16007-1163	16007	6	20007447	3	61	220AB0525	220	42	27010-0025	27010	38	35022-0039-290	35022	32
16065-0045	16065	1	20007523	1	60	220AB0540	220A	42	27010-0097	27010	55	35022-0039-290-B	35022	32
16073-0053	16073	22	20007524	7	59	221AA0610	221	40	27010-0774	27010	22	35022-0039-290-VP	35022	32
16073-0077	16073	16	20007525	8	59	221AA0650	221	29	27010-1094	27010	42	35022-0039-6C	35022	32
16082-0727	16082	19	20007526	9	59	221AB0316	221	42	27010-1489	27010A	55	35022-0058	35022A	32
16115-1053	16115	14	20007529	8	61	224AB0510	224	16	27016-5207	27016	55	36001-0173-266	36001	49
16126-0033	16126	4	20007530	7	63	224AB0614	224	53	27045-5383	27045	55	36001-0173-266-VP	36001A	49
16130-0002	16130	14	20007531	10	59	23007-0110	23007	50	28011-0105	28011	47	36001-0173-36K	36001B	49
16142-0059	16142	23	20007700	1	62	23008-0085	23008	50	28012-1088	28012	55	36001-0175-266	36001C	49
16142-0713	16142	19	20007701	2	62	23008-0089	23008A	50	311BA0600	311	12	36001-0175-266-VP	36001D	49
16142-0722	16142	23	20007702	3	62	23025-0049	23025	52	317BA0800	317	29	36001-0175-36K	36001E	49
16154-0714	16154	19	21003-0158	21003	20	23026-0013	23026	52	32029-1855	32029	27	36014-0021	36014	49
16163-0724	16163	16	21007-0614	21007	20	23037-0378	23037	53	32059-1117	32059	28	39007-0100	39007	30
172BA0680	172	13	21007-5040	21007	55	23037-0379	23037A	53	32085-1386	32085	41	39060-0038	39060	24
18088-0594	18088	5	21039-0004	21039	22	23037-0380	23037B	53	32097-0001	32097	28	39061-0182	39061	24
18091-1128	18091	5	21040-0003	21040	22	23037-0381	23037C	53	32190-0416	32190	27	39062-0199	39062	24
186BA0620	186	28	21066-0027	21066	20	23048-0034	23048	53	32190-0417	32190A	27	39062-0200	39062A	24
20005351	4	59	21121-0033	21121	21	25023-0035	25023	47	33001-0175-18R	33001	29	39062-0204	39062B	24

ÍNDICE NUMÉRICO DE REFERENCIAS

Parte N°	Fig No.	Pág No.	Parte N°	Fig No.	Pág No.	Parte N°	Fig No.	Pág No.	Parte N°	Fig No.	Pág No.	Parte N°	Fig No.	Pág No.
39062-1563	39062C	24	41080-0116-CM	41080	41	43057-1001	43057	39	46076-0094	46076	42	49132-5452-25M	49132	24
39062-1564	39062D	24	41080-0186-CM	41080	39	43057-1001	43057	41	46091-0163	46091	42	49132-5452-25M-B	49132B	24
39062-1786	39062E	24	410AA0800	410	36	43078-0044	43078	24	46091-0355	46091A	42	49132-5452-25M-VP	49132A	24
39076-0020	39076	22	410AB0600	410	42	43078-1189	43078	40	46092-0050	46092	42	49132-5454-25M	49132D	24
39111-0053	39111	30	411AA0600	411	55	43080-0048-GN	43080	39	46092-1140	46092	38	49132-5454-25M-B	49132F	24
39156-0197	39156	49	42034-0048	42034	22	43080-0069-GN	43080	41	46123-0008	46123	55	49132-5454-25M-VP	49132E	24
39156-0198	39156A	49	42036-1064	42036	29	43082-0060	43082	39	461DA0800	461	51	49132-5455-36K	49132C	24
39156-0199	39156B	49	42036-1245	42036	30	43082-0090	43082	41	461S0600	461	5	49132-5456-36K	49132G	24
39156-0478	39156	47	42036-1248	42036A	30	43095-0451	43095	40	480J1300	480	12	51001-0294-25Q	51001	45
39156-2280	39156C	49	42036-1318	42036B	30	43095-0687	43095	38	481J3500	481	35	51001-0294-25Q-B	51001	45
39156-2281	39156D	49	42041-1421	42041	36	43095-0691	43095A	40	482J6000	482	19	51001-0294-25Q-VP	51001	45
39156-2282	39156E	49	43001-0110	43001	37	44008-0032-499	44008	43	49002-1126	49002	1	51044-0855	51044	17
39188-0011	39188	50	43010-1068	43010	40	44008-0032-KX	44008	43	49006-1017	49006	48	51049-0049	51049	45
39188-0012	39188	47	43015-1697	43015	38	44013-0090-458	44013	43	49006-1040	49006	38	510A3100	510	20
39193-0045	39193	1	43016-1149	43016	40	44013-0092-458	44013A	43	49006-1088	49006	39	52005-1009	52005	14
41009-0025	41009	34	43020-1094	43020	40	44018-1056	44018	43	49006-1088	49006	41	52010-1053	52010	19
41009-0782	41009A	34	43020-1126	43020	38	44023-0062	44023	43	49006-1242	49006A	39	52014-0005	52014	3
41022-0096	41022	34	43022-1010	43022	38	44026-0103	44026	43	49006-1242	49006A	41	52014-0006	52014	3
41022-1244	41022A	34	43026-1074	43026	38	44028-1081	44028	43	49016-1044	49016	38	53044-0033	53044	50
41023-1144	41023	34	43026-1075	43026	40	44028-1084	44028A	43	49018-0005	49018	54	53044-1209	53044	45
41023-1145	41023A	34	43028-1061	43028	38	44029-0010-KX	44029	43	49033-0016	49033	16	53066-0453-MW	53066	46
41025-0318-WA	41025	34	43028-1067	43028	40	44037-0078-18R	44037	43	49040-0767	49040	17	54011-0620	54011	48
41025-0318-WC	41025	34	43034-1016	43034	38	44039-0059-18R	44039	43	49047-1056	49047	11	54012-0263	54012	48
41025-0320-WA	41025A	34	43044-0007	43044	39	44071-0431-22S	44071	43	49047-1057	49047A	11	54012-0264	54012A	48
41025-0320-WC	41025A	34	43045-1010	43045	39	44071-0431-58W	44071	43	49054-1053	49054	1	55020-0320-6C	55020	43
41029-0004	41029	34	43045-1052	43045A	39	44071-0432-22S	44071A	43	49063-1055	49063	14	55020-0484-6C	55020A	43
41029-0047	41029A	34	43048-0011	43048	39	44071-0432-58W	44071A	43	49065-1058	49065	19	55020-1456	55020	28
41029-0048	41029B	34	43048-1068	43048	41	45014-0246-37X	45014	30	49078-1094	49078	6	55020-1460	55020	14
41032-0005	41032	34	43049-1060	43049	39	45014-0246-52E	45014	30	49078-1114	49078A	6	55020-1488-6C	55020	41
41032-0007	41032A	34	43049-1060	43049	41	46003-0164-18R	46003	42	49085-1075	49085	24	55020-1489	55020	40
41034-0044	41034	36	43049-1061	43049A	39	46003-0164-458	46003	42	49091-0001	49091	38	55022-0044-266	55022	50
41034-0051	41034	35	43049-1061	43049A	41	46012-0010-18R	46012	42	49091-0001	49091	40	55022-0044-266-VP	55022	50
41068-0601	41068	35	43056-0004	43056	39	46019-0026	46019	42	49107-0062	49107	5	55022-0044-6C	55022	50
41068-0602	41068	36	43056-0004	43056	41	46075-0082	46075	42	49116-1168	49116	43	55022-0052-290	55022A	50

ÍNDICE NUMÉRICO DE REFERENCIAS

Parte N°	Fig No.	Pág No.	Parte N°	Fig No.	Pág No.	Parte N°	Fig No.	Pág No.	Parte N°	Fig No.	Pág No.	Parte N°	Fig No.	Pág No.
55022-0052-290-B	55022A	50	92001-1499	92001	30	92015-1581	92015	8	92026-1450	92026	22	92042-007	92042	13
55022-0052-290-VP	55022A	50	92001-1829	92001	13	92015-1581	92015	9	92027-1134	92027	50	92042-007	92042	19
55022-0052-6C	55022A	50	92001-1872	92001A	1	92015-1740	92015	39	92027-1183	92027	24	92043-0004	92043	40
550AA2015	550	40	92002-1237	92002	12	92015-1770	92015	36	92027-1183	92027	32	92043-115	92043	31
550AA2515	550	31	92002-1323	92002	38	92015-1839	92015	43	92027-162	92027	52	92043-1416	92043	39
550AA2525	550	37	92002-1582	92002	55	92015-1963	92015	10	92027-1651	92027A	50	92043-1507	92043	41
550AA3025	550	36	92002-1674	92002	27	92022-1028	92022	40	92027-1670	92027	28	92043-1508	92043A	41
56001-1285	56001	42	92002-1894	92002A	38	92022-104	92022	47	92027-1885	92027	14	92043-4009	92043	1
56007-0109	56007	56	92004-0032	92004	12	92022-1108	92022	7	92027-1958	92027	35	92043-4009	92043	3
56008-0037-MA	56008	28	92004-0050	92004	1	92022-1299	92022	43	92028-1581	92028	43	92045-036	92045	13
56019-120	56019	56	92005-0107	92005	1	92022-1356	92022	8	92028-1822	92028	10	92045-1041	92045A	13
56054-2249	56054	57	92005-0778	92005	1	92022-1356	92022	9	92028-1823	92028A	10	92045-1236	92045	9
56054-2332	56054	58	92005-1379	92005	4	92022-1373	92022	39	92033-0079	92033	40	92045-1239	92045	36
56075-3941	56075	57	92009-1134	92009	42	92022-1415	92022	13	92033-0080	92033	43	92045-1246	92045	14
56075-3942	56075A	57	92009-1164	92009	47	92022-1496	92022	12	92033-029	92033	8	92045-1287	92045B	13
56075-3943	56075B	57	92009-1197	92009A	47	92022-1557	92022	52	92033-029	92033	10	92045-1288	92045C	13
56075-3944	56075C	57	92009-1458	92009	38	92022-1561	92022	28	92033-1041	92033	36	92045-1346	92045D	13
56075-3947	56075	58	92009-1596	92009	40	92022-1561	92022	37	92033-1054	92033	3	92045-1347	92045E	13
56075-3948	56075A	58	92009-1605	92009	52	92022-159	92022	10	92033-1077	92033A	43	92045-1348	92045F	13
56075-3949	56075B	58	92009-1753	92009	55	92022-1649	92022	22	92033-1172	92033A	10	92045-1414	92045G	13
56075-3950	56075C	58	92009-1844	92009	24	92022-1690	92022	45	92033-1186	92033A	40	92046-0034	92046	14
59051-1304	59051	22	92009-1984	92009	18	92022-1781	92022A	22	92033-1293	92033B	10	92046-0038	92046	29
59071-0063	59071	16	92015-1188	92015	33	92022-1814	92022	38	92037-1064	92037	48	92046-0042	92046A	14
59256-1063	59256	23	92015-1197	92015	42	92022-1827	92022A	12	92037-1142	92037	16	92046-1148	92046B	14
59502-0028	59502	24	92015-1367	92015	14	92022-1974	92022A	9	92037-1163	92037	32	92046-1162	92046	30
601B6202UG	601	35	92015-1367	92015	52	92022-1977	92022A	45	92037-1163	92037	54	92046-1192	92046A	30
610A0408	610	11	92015-1407	92015	29	92022-198	92022A	10	92037-147	92037	4	92046-1228	92046B	30
610A0408	610	15	92015-1407	92015	30	92022-1993	92022B	9	92037-1589	92037	24	92047-017	92047	26
670B1506	670	23	92015-1407	92015	35	92022-252	92022B	10	92037-1710	92037	40	92049-0069	92049	30
670B2018	670	7	92015-1432	92015	5	92022-255	92022C	10	92037-1712	92037A	24	92049-0136	92049	35
670D2010	670	19	92015-1476	92015	22	92025-1451	92025	10	92037-1860	92037A	4	92049-1172	92049	47
702A0770	702	4	92015-1487	92015	24	92026-0725	92026	9	92037-1993	92037	20	92049-1191	92049	14
92001-1105	92001	1	92015-1528	92015	38	92026-079	92026	10	92038-1057	92038	8	92049-1203	92049	36
92001-1499	92001	27	92015-1546	92015	26	92026-1217	92026	12	92042-007	92042	1	92049-1228	92049A	14

ÍNDICE NUMÉRICO DE REFERENCIAS

Parte N°	Fig No.	Pág No.	Parte N°	Fig No.	Pág No.	Parte N°	Fig No.	Pág No.	Parte N°	Fig No.	Pág No.	Parte N°	Fig No.	Pág No.
92049-1254	92049A	30	92066-0143	92066	13	92093-0102	92093A	4	92150-1446	92150	43	92152-0528	92152	35
92049-1262	92049B	14	92066-1211	92066	4	92093-1342	92093	43	92150-1451	92150	38	92152-0529	92152	36
92049-1349	92049	6	92066-1397	92066	15	92104-0004	92104	56	92150-1481	92150A	28	92152-0604	92152	28
92049-1373	92049	43	92066-1404	92066A	15	92104-1064	92104A	56	92150-1484	92150	11	92152-0734	92152A	36
92049-1426	92049B	30	92066-1411	92066B	15	92116-1069	92116	26	92150-1506	92150B	28	92152-0735	92152B	36
92049-1559	92049C	15	92069-0024	92069	53	92122-1153	92122	28	92150-1506	92150A	32	92152-0909	92152	24
92049-1577	92049	13	92069-0050	92069	50	92143-1148	92143	12	92150-1506	92150	46	92152-0909	92152A	32
92055-0016	92055	18	92069-1016	92069A	50	92143-1156	92143	29	92150-1552	92150A	1	92152-1075	92152	12
92055-012	92055	15	92069-1084	92069	52	92143-1196	92143	32	92150-1584	92150	31	92152-1235	92152A	24
92055-0136	92055	22	92070-0031	92070	21	92143-1263	92143	13	92150-1642	92150A	27	92152-1350	92152	10
92055-0168	92055	37	92070-1209	92070A	21	92143-1331	92143	55	92150-1650	92150	7	92152-1357	92152A	10
92055-0170	92055	16	92070-1266	92070B	21	92143-1353	92143	50	92150-1689	92150	54	92152-1560	92152	45
92055-0184	92055A	16	92071-0056	92071	38	92143-1459	92143	45	92150-1692	92150A	41	92153-0003	92153	28
92055-0185	92055	17	92071-0705	92071	22	92143-1959	92143	9	92150-1708	92150	20	92153-0020	92153	43
92055-0195	92055	2	92072-0130-MA	92072	46	92143-1960	92143A	50	92150-1711	92150	30	92153-0502	92153	24
92055-0196	92055	10	92072-030	92072	54	92144-1685	92144	31	92150-1803	92150	13	92153-0502	92153	32
92055-055	92055	3	92072-1195	92072A	54	92144-1695	92144	12	92150-1811	92150	39	92153-0502	92153	40
92055-074	92055	19	92072-1237	92072B	54	92144-1749	92144A	31	92150-1811	92150B	41	92153-0503	92153	4
92055-0741	92055	40	92072-1267	92072	43	92144-1761	92144	19	92150-1812	92150A	30	92153-0503	92153A	24
92055-086	92055	7	92072-1283	92072A	43	92144-1819	92144	41	92150-1875	92150A	13	92153-0503	92153A	44
92055-091	92055A	15	92072-1293	92072	28	92144-1847	92144	39	92150-1978	92150	36	92153-0503	92153	49
92055-1146	92055B	15	92072-1293	92072C	54	92145-0085	92145	33	92151-1131	92151	15	92153-0503	92153	50
92055-1156	92055	43	92072-1414	92072B	43	92145-0367	92145	7	92151-1135	92151	7	92153-0578	92153	5
92055-1255	92055	1	92075-1690	92075	32	92145-0565	92145	50	92151-1154	92151A	7	92153-0640	92153A	50
92055-1276	92055A	22	92075-1690	92075	47	92145-0637	92145	9	92151-1199	92151	23	92153-0650	92153	7
92055-1333	92055A	43	92075-209	92075	24	92145-0684	92145	37	92151-1233	92151	13	92153-0651	92153	1
92055-1370	92055B	22	92075-209	92075	50	92145-0753	92145A	50	92151-1234	92151A	13	92153-0684	92153	52
92055-1502	92055B	43	92075-277	92075A	50	92150-1168	92150	27	92151-1423	92151	3	92153-0695	92153	15
92055-1577	92055A	19	92075-281	92075	45	92150-1186	92150	24	92151-1930	92151A	15	92153-0695	92153	19
92057-0668	92057	7	92081-076	92081	12	92150-1339	92150	32	92151-1930	92151A	23	92153-0936	92153A	4
92057-1367	92057	36	92081-1129	92081A	12	92150-1340	92150	41	92151-1986	92151	42	92153-0936	92153B	24
92058-1070	92058	36	92081-1626	92081	7	92150-1368	92150	1	92152-0134	92152	18	92153-0936	92153B	44
92065-096	92065	5	92092-1062	92092	30	92150-1406	92150	15	92152-0237	92152	49	92153-0950	92153C	25
92066-0002	92066	1	92093-0101	92093	4	92150-1435	92150	28	92152-0427	92152	32	92153-0950	92153A	49

ÍNDICE NUMÉRICO DE REFERENCIAS

Parte N°	Fig No.	Pág No.	Parte N°	Fig No.	Pág No.	Parte N°	Fig No.	Pág No.	Parte N°	Fig No.	Pág No.	Parte N°	Fig No.	Pág No.
92153-0967	92153	55	92160-1328	92160A	45	92171-1890	92171C	4	92180-1036	92180K	6	92200-1370	92200A	10
92153-1283	92153	17	92160-1396	92160	28	92171-1901	92171	48	92180-1038	92180L	6	92200-1371	92200B	10
92153-1342	92153A	15	92160-1449	92160	39	92171-1905	92171A	44	92180-1040	92180M	6	92210-0006	92210	42
92153-1343	92153	2	92160-1523	92160	1	92171-1907	92171A	28	92180-1042	92180N	6	92210-0007	92210	18
92153-1344	92153A	1	92160-1565	92160A	28	92171-1908	92171	54	92180-1044	92180O	6	92210-0007	92210	55
92153-1345	92153B	1	92160-1615	92160B	50	92171-1918	92171	13	92180-1046	92180P	6	92210-0076	92210	5
92153-1347	92153A	5	92160-1866	92160	15	92172-0004	92172	28	92180-1048	92180Q	6	92210-0188	92210	22
92153-1350	92153B	5	92161-0336	92161	5	92172-0005	92172	4	92180-1050	92180R	6	92210-0263	92210	26
92153-1351	92153B	15	92161-0462	92161	18	92172-0064	92172	16	92180-1052	92180S	6	92210-0348	92210	30
92153-1354	92153D	25	92161-0499	92161	4	92172-0223	92172	15	92180-1054	92180T	6	92210-0426	92210	51
92153-1407	92153	29	92161-0605	92161	49	92172-0233	92172	50	92190-1488	92190	37	92210-0427	92210A	51
92153-1457	92153E	25	92161-0631	92161	52	92172-0234	92172	22	92190-1493	92190	13	92210-0474	92210	32
92153-1519	92153	42	92161-0685	92161A	18	92172-0324	92172A	4	92191-1556	92191	4	92210-0493	92210	36
92153-1560	92153F	25	92161-0685	92161A	49	92172-0334	92172A	22	92192-0433	92192	4	92210-0630	92210	23
92153-1597	92153	18	92161-0828	92161	53	92172-0343	92172	53	92192-0434	92192A	4	92210-0630	92210	28
92153-1805	92153C	1	92161-1182	92161	15	92172-0345	92172A	51	92192-0435	92192B	4	92210-0630	92210	29
92153-1850	92153	22	92161-1397	92161	45	92172-0346	92172B	51	92192-0594	92192C	4	92210-1080	92210	27
92153-1866	92153A	22	92170-1114	92170	54	92172-0401	92172	40	92192-0604	92192	45	92210-1080	92210	31
92153-1921	92153B	4	92170-1346	92170	20	92172-0415	92172A	16	92192-0778	92192A	45	99999-0535	99999	17
92153-1922	92153C	4	92170-1357	92170	25	92172-0456	92172C	51	92200-0089	92200	31	MTX7L-BS-GEL-MEGA	26012	54
92154-0059	92154	5	92170-1419	92170A	25	92173-0997	92173	5	92200-0211	92200	27	MTX7L-BS-GEL-MEGA	26012	54
92154-0065	92154	9	92170-1423	92170	28	92173-1368	92173	28	92200-0370	92200	53	YTX7L-BS-GEL	26012	54
92154-0235	92154	22	92170-1492	92170	45	92173-1715	92173	13	92200-0386	92200	22			
92154-0412	92154	33	92170-1785	92170	15	92180-1014	92180	6	92200-0411	92200	4			
92154-0490	92154	15	92170-1834	92170A	45	92180-1016	92180A	6	92200-0449	92200	5			
92154-0504	92154	1	92171-0643	92171	1	92180-1018	92180B	6	92200-0517	92200	26			
92154-0732	92154	38	92171-0643	92171	4	92180-1020	92180C	6	92200-0766	92200	45			
92154-0732	92154	40	92171-1626	92171	38	92180-1022	92180D	6	92200-0851	92200	10			
92154-1422	92154	42	92171-1627	92171A	38	92180-1024	92180E	6	92200-0890	92200	19			
92160-1007	92160	50	92171-1687	92171A	4	92180-1026	92180F	6	92200-1042	92200	1			
92160-1162	92160	52	92171-1775	92171	28	92180-1028	92180G	6	92200-1042	92200A	31			
92160-1167	92160A	50	92171-1833	92171	44	92180-1030	92180H	6	92200-1133	92200B	31			
92160-1254	92160	45	92171-1839	92171B	38	92180-1032	92180I	6	92200-1146	92200	36			
92160-1303	92160	32	92171-1888	92171B	4	92180-1034	92180J	6	92200-1197	92200	9			

FICHA TÉCNICA KLX250S

Motor	4T, 1 Cilindro, DOHC
Cilindrada	249 cc
Diámetro x Carrera	72 x 61.2 mm
Relación de Compresión	11:1
Potencia Máxima	22.12 HP @ 7750 RPM
Torque Máximo	20.8 Nm @ 7000 RPM
Bujía	NGK CR8E
Arranque	Eléctrico
Transmisión	Mecánica 6 Velocidades
Sistema de Alimentación	Inyección Electrónica
Sistema de Lubricación	Lubricación Forzada (Cárter Humedo)
Sistema de Ignición	C.D.I.
Refrigeración	Líquido

FRENOS

Freno Delantero	Disco (250 mm) Doble Pistón
Freno Trasero	Disco (240 mm) Mono Pistón

CAPACIDAD DEL TANQUE

Lleno	7.7 Litros (2.04 Gal.)
Combustible	Extra

LLANTAS

Llanta Delantera	3.00-21 51P
Llanta Trasera	4.60-18 63P
Rines	Radios

SUSPENSION

Suspensión Delantera	Telescópica Hidráulica 43 mm.
Suspensión Trasera	Monoamortiguador

SISTEMA ELECTRICO

Bombillos Farola	12 V 60/55W
Luz de Stop	12 V 21/5W
Lucesireccionales	12 V 10 W
Velocimetro	Análogo - Digital
Batería	12V 6 AH

DIMENSIONES

Largo x Ancho x Alto	2200 mm x 820 mm x 1205 mm
Distancia Entre Ejes	1430 mm.
Altura al Piso	285 mm.
Peso en Seco	139 kg

KLX 250



Kawasaki
