



CATÁLOGO DE PARTES

Mobil Super
4T Ultra

Kawasaki

IRC *LLANTAS* *TECNOLOGÍA JAPONESA*



**Los Expertos en motos
las usan y recomiendan:**

Kawasaki

 **auteco**
www.auteco.com.co

APLICACIONES DE LAS LLANTAS IRC EN LOS MODELOS KAWASAKI

MODELO	APLICACIÓN	MEDIDA	MARCA	GRABADO	TIPO DE GRABADO	CÓDIGO
NINJA 250	DELANTERA	110/70-17	IRC	RX01	PISTERA	41070-1117-RX01/18
	TRASERA	130/70-17		RX01	PISTERA	41070-1317-RX01/18
Z250SL	DELANTERA	100/80-17	IRC	MB99 TL	PISTERA	41070-1017-MB99/18
	TRASERA	130/70-17		MB99 TL	PISTERA	41070-1317MB99/18
NINJA 300 Z250	DELANTERA	110/70-17	IRC	RX01	PISTERA	41070-1117-RX01/18
	TRASERA	140/70-17		RX01	PISTERA	140/70-17-RX01-TL
KLX 150 (2011 - 2014)	DELANTERA	70/100-19	IRC	GP21F	ROMBO	41070-7019-GP21F/18
	TRASERA	90/100-16		GP22R	ROMBO	41070-9016-GP22R/18
KLX 150 (2015)	DELANTERA	275-21	IRC	GP21F	ROMBO	275-21-GP21F-TT
	TRASERA	410-18		GP22R	ROMBO	410-18-GP22R-TT
MAGIC II ZX 130	DELANTERA	225-17	IRC	NF3	SPORT	41070-2217-NF3/18
				NR72	PISTERA	41070-2217-NR72/18
	TRASERA	250-17	IRC	NR72	PISTERA	41070-2517-NR72/18
MAX II KAZE 125	DELANTERA	225-17	IRC	NF3	SPORT	41070-2517-NF3/18
				NR53	PISTERA	41070-2217-NR53/18
	TRASERA	250-17		NR30	PISTERA	41070-2517-NR30/18
				NR53	PISTERA	41070-2517-NR53/18
MAGIC 110 K1 CHEER	DELANTERA	250-17	IRC	NR6	SPORT	41070-2517-NR6/18
				NR30	PISTERA	41070-2517-NR30/18
				NR53	PISTERA	41070-2517-NR53/18
	TRASERA	275-17		NR2	SPORT	41070-2717-NR2/18
				NR53	PISTERA	41070-2717-NR53/18
VICTOR	DELANTERA	275-17	IRC	NR53	PISTERA	41070-2717-NR53/18
	TRASERA	275/300-18		NR53	PISTERA	41070-3018-NR53/18
KDX 125	DELANTERA	70/100-21	IRC	VE35F	CROSS	41070-8021-VE35F/18
	TRASERA	410-18		TR1	TRIAL TACO	41070-4018-TR1/18
KMX 125	DELANTERA	2.75X21	IRC	GP1	TRIAL TACO	41070-2721-GP1/18
	TRASERA	410X18		GP1	TRIAL TACO	41070-4118-GP1/18

APLICACIONES DE LAS LLANTAS PIRELLI EN LOS MODELOS KAWASAKI

MODELO	APLICACIÓN	MEDIDA	GRABADO	TIPO DE GRABADO	DESCRIPCION	CODIGO LISTAS
NINJA 250	DELANTERA	110/70-17	SPORT DEMON	PISTERA	LLANTA PIRELLI 110/70-17 M/CTL 54H SPORTDEMOND	1342900
	TRASERA	130/70-17			LLANTA PIRELLI 130/70-17 SPORT DEMON 62H RR TL	1343100
NINJA 300	DELANTERA	110/70-17	SPORT DEMON	PISTERA	LLANTA PIRELLI 110/70-17 M/CTL 54H SPORTDEMOND	1342900
	TRASERA	140/70-17			LLANTA PIRELLI 140/70-17 SPORT DEMON 66S RR	1403900
KLR 650	DELANTERA	90/90-21	MT 90	DOBLE PROPÓSITO	LLANTA PIRELLI 90/90-21 M/C 54S FRONT MT90AF	1005200
			MT 60		LLANTA PIRELLI 90/90-21 MT 60 54H FR TT	0283400
	TRASERA	130/80-17	MT 90		LLANTA PIRELLI 130/80-17 MT 90AT 65H RR TT	1114000
		130/80-17	MT 60		LLANTA PIRELLI 130/80-17 MT60 65H RR TT	0284000
VN900	DELANTERA	130/90-16	MT 66 ROUTE	PISTERA	LLANTA PIRELLI 130/90-16 MT 66 ROUTE 67H FR	800600
	TRASERA	180/70-15			LLANTA PIRELLI 180/70-15 MT66 ROUTE RR	0929000
VN900BCFA	DELANTERA	80/90-21	MT 66 ROUTE	PISTERA	LLANTA PIRELLI 80/90-21-MT66 ROUTER FR.	0801100
	TRASERA	180/70-15			LLANTA PIRELLI 180/70-15 MT66 ROUTE RR	0929000
KX 250	DELANTERA	80/100-21	SCORPION MX MID SOFT	CROSS	LLANTA PIRELLI 80/100-21 SCORPION MX MID SOFT 51M FR.	1662500
			SCORPION MX EXTRA		LLANTA PIRELLI 80/100-21 SCORPION MX EXTRA X FR.	2133700
			SCORPION MX MID HARD		LLANTA PIRELLI 80/100-21 SCORPION MX MID HARD FR.	2149000
			SCORPION XC MID HARD		LLANTA PIRELLI 80/100-21 SCORPION XC MID HARD FR	1767900
			SCORPION XC MID SOFT		LLANTA PIRELLI 80/100-21 SCORPION XC MID SOFT FR	1767600
	SCORPION MX HARD	LLANTA PIRELLI 80/100-21-SCORPION MX HARD FR.	1661700			
TRASERA	110/90-19	SCORPION MX MID HARD	LLANTA PIRELLI 110/90-19 SCORPION MX MID HARD 62M	2149300		
			SCORPION MX MID SOFT	LLANTA PIRELLI 110/85-19NHS(32) SCMAMS	2167300	
KX 450	DELANTERA	80/100-21	SCORPION MX MID SOFT	CROSS	LLANTA PIRELLI 80/100-21 SCORPION MX MID SOFT 51M FR.	1662500
			SCORPION MX EXTRA		LLANTA PIRELLI 80/100-21 SCORPION MX EXTRA X FR.	2133700
			SCORPION MX MID HARD		LLANTA PIRELLI 80/100-21 SCORPION MX MID HARD FR.	2149000
			SCORPION XC MID HARD		LLANTA PIRELLI 80/100-21 SCORPION XC MID HARD FR	1767900
			SCORPION XC MID SOFT		LLANTA PIRELLI 80/100-21 SCORPION XC MID SOFT FR	1767600
	SCORPION MX HARD	LLANTA PIRELLI 80/100-21-SCORPION MX HARD FR.	1661700			
TRASERA	120/80-19	SCORPION MX MID HARD	LLANTA PIRELLI 120/80-19 SCORPION MX 63M	2149300		
			SCORPION MX MID SOFT	LLANTA PIRELLI 120/80-19-SCORPION MX MID SOFT 63M RR.	2167300	
Z 1000	DELANTERA	120/70-ZR17	DIABLO ROSSO	PISTERA	LLANTA PIRELLI 120/70-ZR17 DIABLO ROSSO 58W TL FR.	2070000
	TRASERA	190/50-ZR17	DIABLO SUPER CORSA		LLANTA PIRELLI 190/50-ZR17 DIABLO 73W RR	1429700
			DIABLO ROSSO II		LLANTA PIRELLI 190/50-ZR17 DIABLO ROSSO II 73W TL RR	2068600
VERSYS 1000	DELANTERA	120/70-ZR17	SCORPION TRAIL	DOBLE PROPOSITO	LLANTA PIRELLI 120/70-ZR17 SCORPION TRAIL 58W TL FR.	1920200
	TRASERA	180/55-ZR17			LLANTA PIRELLI 180/55-ZR17 SCORPION TRAIL 73W TL RR.	1920300
NINJA 650	DELANTERA	120/70-ZR17	DIABLO	PISTERA	LLANTA PIRELLI 120/70-ZR17 DIABLO 58W FR.	1430700
	TRASERA	190/50-ZR17			LLANTA PIRELLI 190/50-ZR17 DIABLO 73W RR	1429700
ZX 636	DELANTERA	120/70-ZR17	DIABLO	PISTERA	LLANTA PIRELLI 120/70-ZR17 DIABLO 58W FR.	1430700
	TRASERA	190/50-ZR17			LLANTA PIRELLI 190/50-ZR17 DIABLO 73W RR	1429700
ZX 14	DELANTERA	120/70-ZR17	DIABLO	PISTERA	LLANTA PIRELLI 120/70-ZR17 DIABLO 58W FR.	1430700
	TRASERA	190/50-ZR17			LLANTA PIRELLI 190/50-ZR17 DIABLO 73W RR	1429700
ZX 10R	DELANTERA	120/70-ZR17	DIABLO SUPER CORSA	PISTERA	LLANTA PIRELLI 120/70-ZR17 DIABLO SUPERCORZA SP FR.	1783300
	TRASERA	190/55-ZR17			LLANTA PIRELLI 190/55-ZR17 DIABLO SUPERCORSA SP RR	1783400
ER 6N	DELANTERA	120/70-ZR17	ANGEL	PISTERA	LLANTA PIRELLI 120/70-ZR17 ANGEL ST FR	1868400
	TRASERA	160/60-ZR17			LLANTA PIRELLI 160/60-ZR17 ANGEL ST RR	1868800
VERSYS 650	DELANTERA	120/70-ZR17	ANGEL	PISTERA	LLANTA PIRELLI 120/70-ZR17 ANGEL ST FR	1868400
	TRASERA	160/60-ZR17			LLANTA PIRELLI 160/60-ZR17 ANGEL ST RR	1868800

PREFACIO

Es nuestro placer presentarles a ustedes el Catálogo de Partes.

Este Catálogo ha sido especialmente diseñado para ayudarle en la selección de las partes correctas con el fin de mantener el vehículo en las mejores condiciones.

Los repuestos originales están sujetos a un exigente estándar de control de calidad, por lo tanto es necesario que usted sólo use repuestos originales.

En nuestro constante esfuerzo para mejorar la eficiencia y desempeño de su vehículo, las especificaciones, diagramas y número de partes pueden cambiar sin previo aviso. Consecuentemente las descripciones de los repuestos en este Catálogo pueden no ser las finales y definitivas.

Las alteraciones y modificaciones que ocurren en la impresión de este Catálogo, serán informadas a nuestra red, a través de circulares de Servicio o en nuestra página web: www.auteco.com.co accediendo al link repuestos. Es requisito que usted actualice su Catálogo y haga las correcciones necesarias, una vez reciba dichas circulares. Lo anterior le asegurará un rápido y adecuado despacho de sus partes, pues las órdenes están siendo diligenciadas con las referencias más actualizadas.

En caso de necesitar asistencia técnica, comunicarse con el Distribuidor Autorizado o llamar al departamento de Servicios Auteco-Kawasaki.



DIRECTORIO TELEFÓNICO - UN REPUESTOS Y ACCESORIOS

ÁREA COMERCIAL Y ASESORES DE VENTAS

NOMBRE	CARGO	ZONA	CELULAR	CORREO ELECTRÓNICO
Alejandro Posada	ASESOR COMERCIAL	Norte Area Metropolitana de Medellín	314 811 04 09	aposada@auteco.com.co
Alexánder Grajales	ASESOR COMERCIAL	Córdoba, Cauca y El Bagre	310 373 90 19	agrajales@auteco.com.co
Bernardo Muriel	ASESOR COMERCIAL	Arauca y Norte de Santander	310 436 27 42	bmuriel@auteco.com.co
Carlos Humberto Tobón	ASESOR COMERCIAL	Tolima	310 447 36 11	ctobon@auteco.com.co
Carlos Salazar	ASESOR COMERCIAL	Sucre	310 414 88 45	csalazar@auteco.com.co
Eliecer Zamora Vásquez	ASESOR COMERCIAL	Cali y Cauca	313 584 47 13	ezamora@auteco.com.co
Elkin Humberto Gallego	ASESOR COMERCIAL	Sur de Área Metropolitana de Medellín	310 436 25 98	egallego@auteco.com.co
Esmeralda Forero Acosta	ASESOR COMERCIAL	Zona Centro Bogotá	313 585 22 07	eforero@auteco.com.co
Fredy Alexander Jiménez	ASESOR COMERCIAL	Zona Norte Bogotá	313 585 98 37	fjimenez@auteco.com.co
Gonzalo Saldarriaga	ASESOR COMERCIAL	Neiva y Norte del Huila	310 406 88 74	gsaldarriaga@auteco.com.co
Gustavo Adolfo Cantillo	ASESOR COMERCIAL	Atlántico	313 584 21 93	gcantillo@auteco.com.co
Héctor Jairo López	ASESOR COMERCIAL	Caldas y Norte de Risaralda	312 257 67 91	hlopez@auteco.com.co
Hernán Pedraza	ASESOR COMERCIAL	Pueblos de Cundinamarca	314 812 64 53	hpedraza@auteco.com.co
Jaime Alfonso Villalba	ASESOR COMERCIAL	Bolívar	313 584 72 62	jvillalba@auteco.com.co
John Jairo López	ASESOR COMERCIAL	Risaralda, Quindío y Cartago	310 444 22 15	jlopez@auteco.com.co
Jorge Gil	ASESOR COMERCIAL	Casanare, Vichada, Boyacá	313 672 73 53	kgil@auteco.com.co
Jorge Mario Maya	ASESOR COMERCIAL	Cesar y Guajira	312 258 93 84	jmaya@auteco.com.co
Jovany Castro Betancur	ASESOR COMERCIAL	Sur del Huila y Caqueta	313 767 78 43	jcastro@auteco.com.co
Julio Mario Moterrosa	ASESOR COMERCIAL	Magdalena	313 585 60 28	jmoterrosa@auteco.com.co
Karen Lorena Candanoza	ASESOR COMERCIAL	Zona Sur Bogotá	313 585 35 61	kcandanoza@auteco.com.co
Mauricio Mejía	ASESOR COMERCIAL	Suroeste, Noredeste y Chocó	312 257 61 75	mmejia@auteco.com.co
Miguel Angel Guerrero	ASESOR COMERCIAL	Norte del Valle y Buenaventura	314 772 07 98	mgguerrero@auteco.com.co
Nestor Adarve	ASESOR COMERCIAL	Resto de Antioquia y Urabá	310 436 26 89	nadarve@auteco.com.co
Rubén Darío Campo Cárdena	ASESOR COMERCIAL	Nariño y Putumayo	321 799 79 06	rcampo@auteco.com.co
Uberney Ortiz Vélez	ASESOR COMERCIAL	Magdalena Medio	313 672 73 37	uortiz@auteco.com.co
William Gutiérrez	ASESOR COMERCIAL	Meta	310 407 40 72	wgutierrez@auteco.com.co
Wilson Sabogal	ASESOR COMERCIAL	Bucaramanga y Área Metropolitana	300 542 85 48	wsabogal@auteco.com.co
Daniel Becerra	ASESOR COMERCIAL BOUTIQUES	Valle	300 542 43 98	dbecerra@auteco.com.co
Hilde Alexander García	ASESOR COMERCIAL BOUTIQUES	Área Metropolitana Medellín	321 641 50 63	hgarcia@auteco.com.co
Juan Guillermo Berrio	ASESOR COMERCIAL BOUTIQUES	Atlántico	300 541 93 94	jberrio@auteco.com.co
Yesid Zamora Castañeda	ASESOR COMERCIAL BOUTIQUES	Bogotá	300 541 04 74	yzamora@auteco.com.co
Sergio Restrepo Taborda	GERENTE CCIAL. REPUESTOS Y ACCS	Nacional	321 779 13 97	sgrestrepo@auteco.com.co
Jhon Alexander Estrada	GERENTE CCIAL. REGIONAL	Zona Paisa	311 737 37 48	dangel@auteco.com.co
José Giovanni Suárez Martínez	GERENTE CCIAL. REGIONAL	Zona Centro	320 766 49 45	jestrada@auteco.com.co
Juan Guillermo Ospina	GERENTE CCIAL. REGIONAL	Zona Sur	313 767 78 36	jgospina@auteco.com.co
Mario Martínez	GERENTE CCIAL. REGIONAL	Zona Norte	300 542 24 01	mmartinez@auteco.com.co
Alejandro García P.	Coordinador CBU	Zona Norte	320 682 09 64	agarcia@auteco.com.co
Laura Ocampo	Coordinadora CBU	Zona Sur	311 358 76 27	repuestoscbu@auteco.com.co

SERVICIO AL CLIENTE

LINEA UNICA DE SERVICIO AL CLIENTE CANAL (4) 444 81 90

UN DE REPUESTOS y ACCESORIOS • FAX OFICINAS: 373 03 75

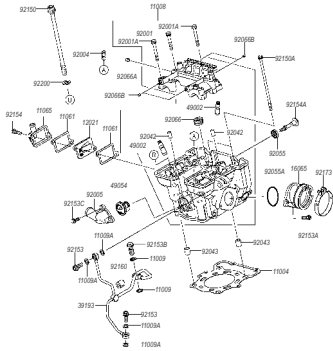
ATENCIÓN EN:	NOMBRE	E-MAIL	TELÉFONO	FAX
SERVICIO A CONCESIONARIO Y MAYORISTAS	WILLINTON FRANCO	servicioadistribuidoresymayoristas@auteco.com.co	(4) 444 81 90 OPCION (2)	(4) 373 83 94
SERVICIO PAGO ANTICIPADO	DORIS CARMONA	serviciopagoanticipadorptos@auteco.com.co		
COORDINADOR SERVICIO POSTVENTA	LUIS G. RODRIGUEZ	lrodriguez@auteco.com.co		
GARANTÍAS	ALEJANDRO FERNÁNDEZ	garantias2@auteco.com.co		
DEVOLUCIONES - RECLAMOS	LEONARDO AGUDELO	devolucionesrptos@auteco.com.co		
MOTO FUERA DE RUTA	JONI HOLGIN	motofueraderuta@auteco.com.co		
LÍNEA DE ATENCIÓN AL CLIENTE	JOSÉ LOAIZA			
POSCONSUMO BATERIAS	YUDY DUQUE	busquedainterna@auteco.com.co		
CARTERA		cartera@auteco.com.co		(4) 277 5117 (4) 306 81 54
VENTA MOTOS		pedidomotos@auteco.com.co		(4) 372 62 95

AUTOTECNICA COLOMBIANA S.A.S (AUTECO S.A.S) SEDE PRINCIPAL Cra. 42 N° 45-77 Itagüí Ant. - PBX: (4)306 81 81
Atención a clientes finales: LINEA GRATUITA NACIONAL - 01 8000 52 00 90

ÍNDICE

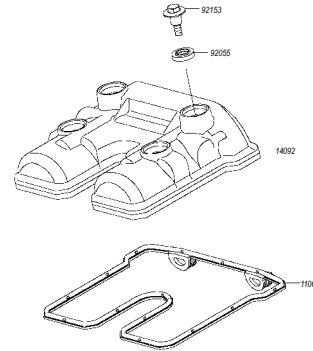
FIGURA Nº	DESCRIPCIÓN	PÁG. Nº	FIGURA Nº	DESCRIPCIÓN	PÁG. Nº
B-3	CULATA	1	D-11	GATO LATERAL	33
B-4	CUBIERTA CULATA	2	D-12	LLANTAS	34
B-5	CILINDRO / PISTÓN	3	D-13	RUEDA DELANTERA	35
B-6	FILTRO DE AIRE	4	D-14	RUEDA TRASERA	36
B-7	SILENCIADOR	5	E-3	PEDAL FRENO	37
B-8	VÁLVULAS	6	E-4	BOMBA FRENO DELANTERO	38
B-9	EJE DE LEVAS / TENSOR CADENILLA	7	E-5	DISCO FRENO DELANTERO	39
B-10	CIGÜEÑAL	8	E-6	BOMBA FRENO TRASERO	40
B-11	CLUTCH	9	E-7	DISCO FRENO TRASERO	41
B-12	TRANSMISIÓN	10	E-8	MANUBRIO	42
B-13	SELECTOR DE CAMBIOS	11	E-9	SUSPENSIÓN DELANTERA	43
B-14	EJE DE CAMBIOS	12	E-10	TANQUE DE GASOLINA	44
C-3	CARCASAS	13	E-11	SILLÍN	45
C-4	CUBIERTAS DE MOTOR	14-15	E-12	VELOCÍMETRO	46
C-5	SISTEMA DE INYECCIÓN	16	E-13	CABLES	47
C-6	BOMBA DE GASOLINA	17	E-14	TAPAS LATERALES / CUBIERTA CADENA	48
C-7	UNIDAD DE CONTROL ELECTRÓNICA (E.C.U.)	18	F-3	FAROLA	49
C-8	BOMBA DE ACEITE	19	F-4	STOP	50
C-9	VOLANTE / PLATO DE BOBINAS	20	F-5	DIRECCIONALES	51
C-10	SISTEMA DE ENCENDIDO	21	F-6	EQUIPO ELÉCTRICO	52
C-11	MOTOR DE ARRANQUE	22	F-7	SWICHE DE ENCENDIDO	53
C-12	BOMBA DE AGUA	23	F-8	HERRAMIENTAS	54
C-13	RADIADOR	24	F-9	CALCOMANÍAS (NARANJA) (2015)	55
D-3	CUNAS DE DIRECCIÓN	25	F-10	CALCOMANÍAS (VERDE) (2015)	56
D-4	SOPORTE DE MOTOR	26	F-11	CALCOMANÍAS (NEGRO) (2015)	57
D-5	PARTES DEL CHASIS	27	F-12	CALCOMANÍAS (NARANJA) (2016 - 2017)	58
D-6	BRAZO OSCILANTE	28	F-13	CALCOMANÍAS (VERDE) (2016 - 2017)	59
D-7	SUSPENSIÓN TRASERA	29	F-14	CALCOMANÍAS (NEGRO) (2016 - 2017)	60
D-8	REPOSAPIES	30	F-15	CARENAJE SUPERIOR	61
D-9	GUARDABARRO DELANTERO	31	F-16	CARENAJES INFERIORES	62-63
D-10	GUARDABARRO TRASERO	32		ÍNDICE DE REFERENCIAS	64-69

ÍNDICE DE GRÁFICOS



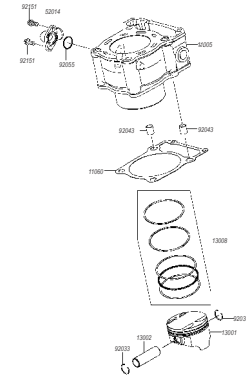
B-3: CULATA

PÁG. N°
1



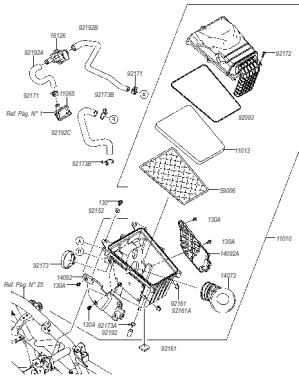
B-4: CUBIERTA CULATA

PÁG. N°
2



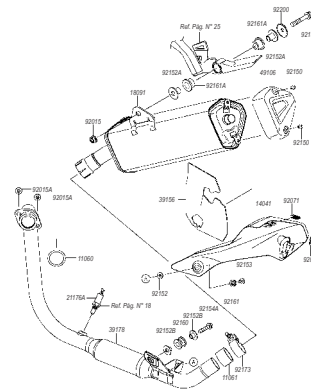
B-5: CILINDRO / PISTÓN

PÁG. N°
3



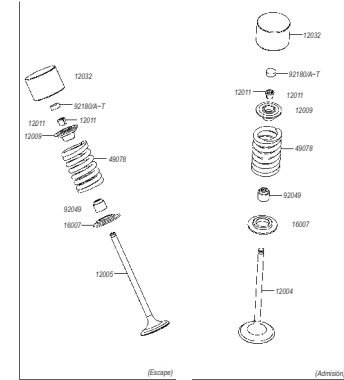
B-6: FILTRO DE AIRE

PÁG. N°
4



B-7: SILENCIADOR

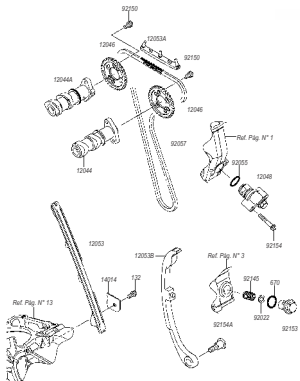
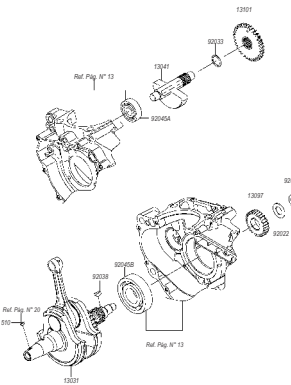
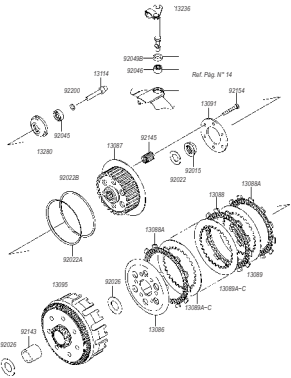
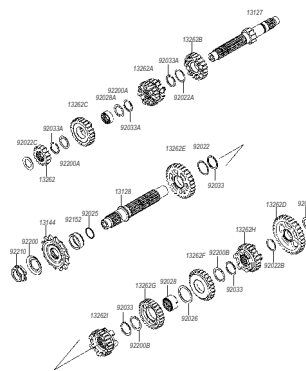
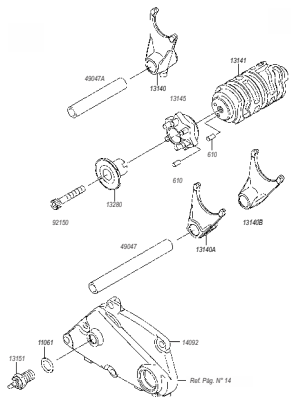
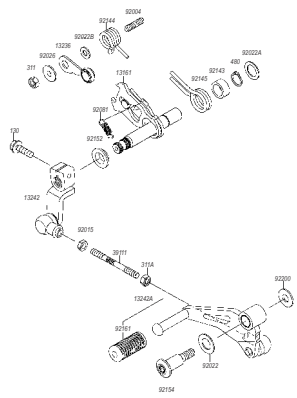
PÁG. N°
5



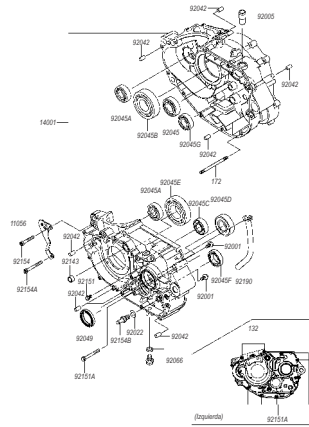
B-8: VÁLVULAS

PÁG. N°
6

ÍNDICE DE GRÁFICOS

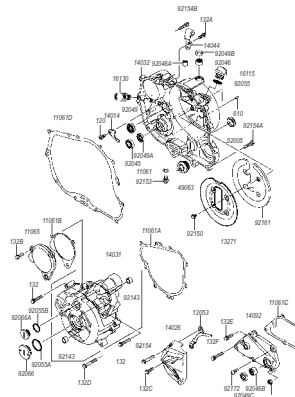
	<p>PÁG. Nº 7</p>		<p>PÁG. Nº 8</p>		<p>PÁG. Nº 9</p>
<p>B-9: EJE DE LEVAS / TENSOR CADENILLA</p>		<p>B-10: CIGÜEÑAL</p>		<p>B-11: CLUTCH</p>	
	<p>PÁG. Nº 10</p>		<p>PÁG. Nº 11</p>		<p>PÁG. Nº 12</p>
<p>B-12: TRANSMISIÓN</p>		<p>B-13: SELECTOR DE CAMBIOS</p>		<p>B-14: EJE DE CAMBIOS</p>	

ÍNDICE DE GRÁFICOS



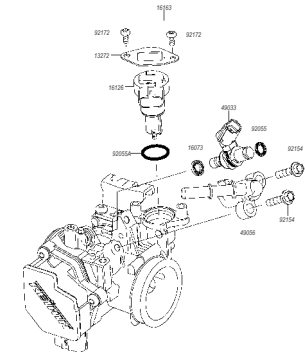
C-3: CARCASAS

PÁG. Nº
13



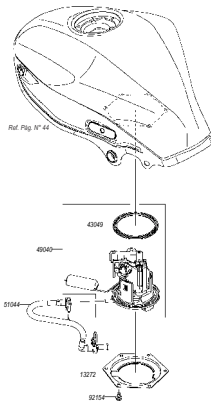
C-4: CUBIERTAS DE MOTOR

PÁG. Nº
14 - 15



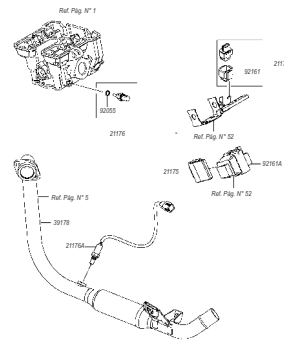
C-5: SISTEMA DE INYECCIÓN

PÁG. Nº
16



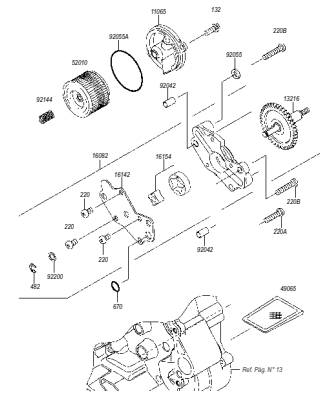
C-6: BOMBA DE GASOLINA

PÁG. Nº
17



C-7: UNIDAD DE CONTROL ELECTRÓNICA (E.C.U.)

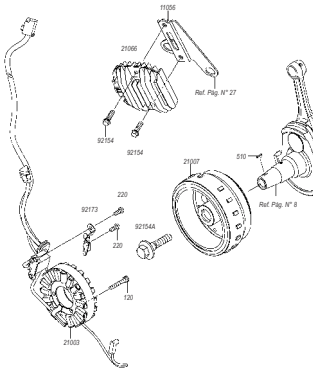
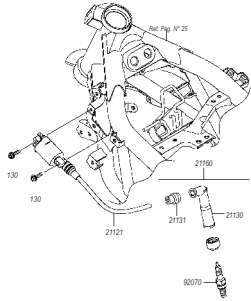
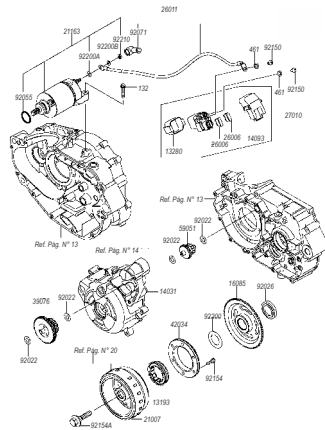
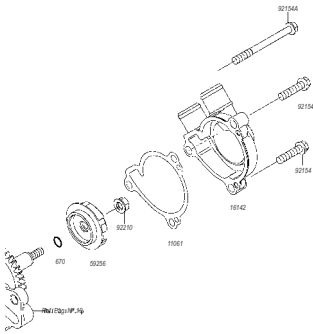
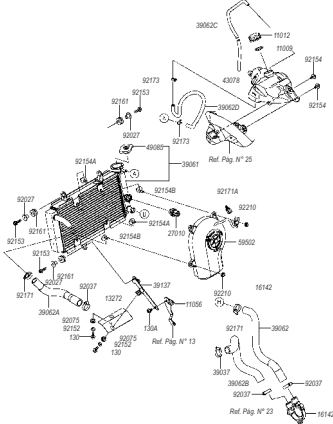
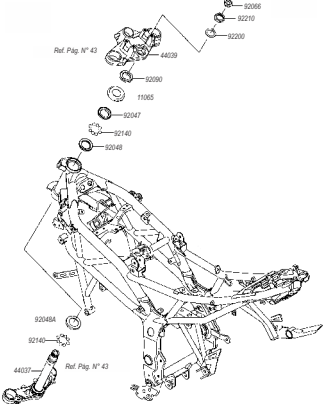
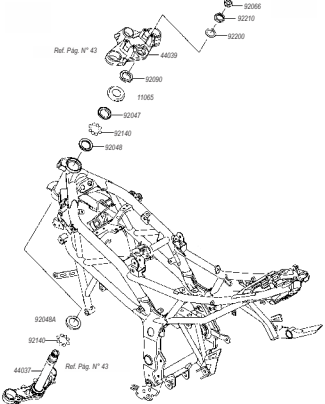
PÁG. Nº
18



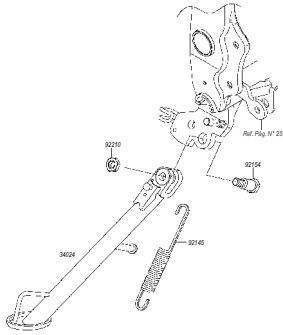
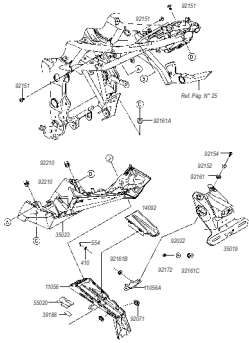
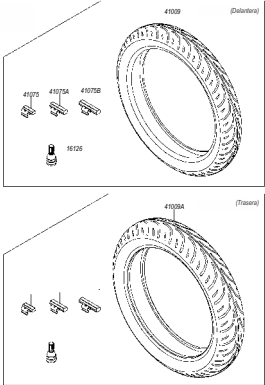
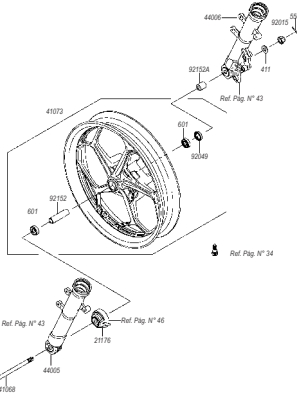
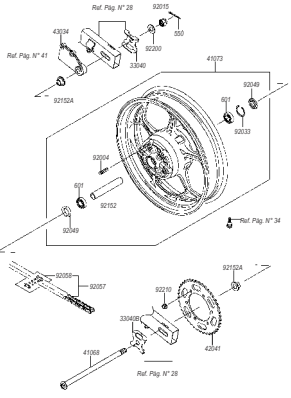
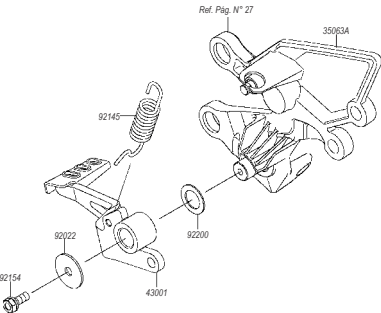
C-8: BOMBA ACEITE

PÁG. Nº
19

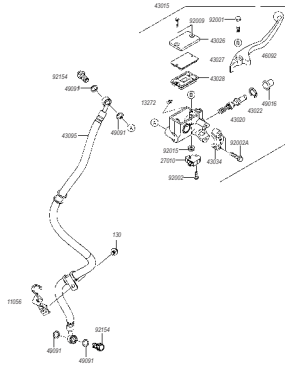
ÍNDICE DE GRÁFICOS

					
C-9: VOLANTE / PLATO DE BOBINAS	PÁG. Nº 20	C-10: SISTEMA DE ENCENDIDO	PÁG. Nº 21	C-11: MOTOR DE ARRANQUE	PÁG. Nº 22
					
C-12: BOMBA DE AGUA	PÁG. Nº 23	C-13: RADIADOR	PÁG. Nº 24	D-3: CUNAS DE DIRECCIÓN	PÁG. Nº 25

ÍNDICE DE GRÁFICOS

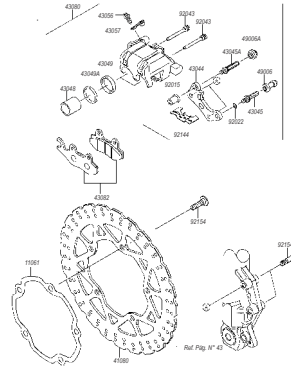
 <p>Exploded view diagram of the rear fender assembly. Key components labeled include: 34024 (main fender body), 92230 (nut), 92154 (bolt), 92145 (bracket), and 34025 (bracket). Reference: Ref. Pág. N° 25.</p>	 <p>Exploded view diagram of the side bracket assembly. Key components labeled include: 92210 (bracket), 92151 (bolt), 92164 (nut), 92165 (bracket), 92152 (bracket), 92161 (bracket), 92154 (bracket), 92155 (bracket), 92162 (bracket), 92158 (bracket), 92163 (bracket), 92164 (bracket), 92165 (bracket), 92166 (bracket), 92167 (bracket), 92168 (bracket), 92169 (bracket), 92170 (bracket), 92171 (bracket), 92172 (bracket), 92173 (bracket), 92174 (bracket), 92175 (bracket), 92176 (bracket), 92177 (bracket), 92178 (bracket), 92179 (bracket), 92180 (bracket), 92181 (bracket), 92182 (bracket), 92183 (bracket), 92184 (bracket), 92185 (bracket), 92186 (bracket), 92187 (bracket), 92188 (bracket), 92189 (bracket), 92190 (bracket), 92191 (bracket), 92192 (bracket), 92193 (bracket), 92194 (bracket), 92195 (bracket), 92196 (bracket), 92197 (bracket), 92198 (bracket), 92199 (bracket), 92200 (bracket).</p>	 <p>Exploded view diagram of the wheels (Llantas). Top view: 41109 (wheel), 41175 (nut), 41174 (bracket), 41176 (bracket), 41178 (bracket), 41179 (bracket). Bottom view: 41108A (wheel), 41175 (nut), 41174 (bracket), 41176 (bracket), 41178 (bracket), 41179 (bracket).</p>	
<p>D-10: GUARDABARRO TRASERO</p> <p>PÁG. Nº 32</p>	<p>D-11: GATO LATERAL</p> <p>PÁG. Nº 33</p>	<p>D-12: LLANTAS</p> <p>PÁG. Nº 34</p>	<p>PÁG. Nº 34</p>
 <p>Exploded view diagram of the front wheel assembly. Key components labeled include: 41073 (wheel), 92152 (bracket), 601 (bracket), 92152A (bracket), 601 (bracket), 92149 (bracket), 44005 (bracket), 92151 (bracket), 92152 (bracket), 411 (bracket), 92153A (bracket), 92154 (bracket), 92155 (bracket), 92156 (bracket), 92157 (bracket), 92158 (bracket), 92159 (bracket), 92160 (bracket), 92161 (bracket), 92162 (bracket), 92163 (bracket), 92164 (bracket), 92165 (bracket), 92166 (bracket), 92167 (bracket), 92168 (bracket), 92169 (bracket), 92170 (bracket), 92171 (bracket), 92172 (bracket), 92173 (bracket), 92174 (bracket), 92175 (bracket), 92176 (bracket), 92177 (bracket), 92178 (bracket), 92179 (bracket), 92180 (bracket), 92181 (bracket), 92182 (bracket), 92183 (bracket), 92184 (bracket), 92185 (bracket), 92186 (bracket), 92187 (bracket), 92188 (bracket), 92189 (bracket), 92190 (bracket), 92191 (bracket), 92192 (bracket), 92193 (bracket), 92194 (bracket), 92195 (bracket), 92196 (bracket), 92197 (bracket), 92198 (bracket), 92199 (bracket), 92200 (bracket).</p>	 <p>Exploded view diagram of the rear wheel assembly. Key components labeled include: 43034 (bracket), 92152 (bracket), 92153 (bracket), 92154 (bracket), 92155 (bracket), 92156 (bracket), 92157 (bracket), 92158 (bracket), 92159 (bracket), 92160 (bracket), 92161 (bracket), 92162 (bracket), 92163 (bracket), 92164 (bracket), 92165 (bracket), 92166 (bracket), 92167 (bracket), 92168 (bracket), 92169 (bracket), 92170 (bracket), 92171 (bracket), 92172 (bracket), 92173 (bracket), 92174 (bracket), 92175 (bracket), 92176 (bracket), 92177 (bracket), 92178 (bracket), 92179 (bracket), 92180 (bracket), 92181 (bracket), 92182 (bracket), 92183 (bracket), 92184 (bracket), 92185 (bracket), 92186 (bracket), 92187 (bracket), 92188 (bracket), 92189 (bracket), 92190 (bracket), 92191 (bracket), 92192 (bracket), 92193 (bracket), 92194 (bracket), 92195 (bracket), 92196 (bracket), 92197 (bracket), 92198 (bracket), 92199 (bracket), 92200 (bracket).</p>	 <p>Exploded view diagram of the brake pedal assembly. Key components labeled include: 92145 (bracket), 92200 (bracket), 43001 (bracket), 92154 (bracket), 35063A (bracket), 92155 (bracket), 92156 (bracket), 92157 (bracket), 92158 (bracket), 92159 (bracket), 92160 (bracket), 92161 (bracket), 92162 (bracket), 92163 (bracket), 92164 (bracket), 92165 (bracket), 92166 (bracket), 92167 (bracket), 92168 (bracket), 92169 (bracket), 92170 (bracket), 92171 (bracket), 92172 (bracket), 92173 (bracket), 92174 (bracket), 92175 (bracket), 92176 (bracket), 92177 (bracket), 92178 (bracket), 92179 (bracket), 92180 (bracket), 92181 (bracket), 92182 (bracket), 92183 (bracket), 92184 (bracket), 92185 (bracket), 92186 (bracket), 92187 (bracket), 92188 (bracket), 92189 (bracket), 92190 (bracket), 92191 (bracket), 92192 (bracket), 92193 (bracket), 92194 (bracket), 92195 (bracket), 92196 (bracket), 92197 (bracket), 92198 (bracket), 92199 (bracket), 92200 (bracket).</p>	
<p>D-13: RUEDA DELANTERA</p> <p>PÁG. Nº 35</p>	<p>D-14: RUEDA TRASERA</p> <p>PÁG. Nº 36</p>	<p>E-3: PEDAL FRENO</p> <p>PÁG. Nº 37</p>	<p>PÁG. Nº 37</p>

ÍNDICE DE GRÁFICOS



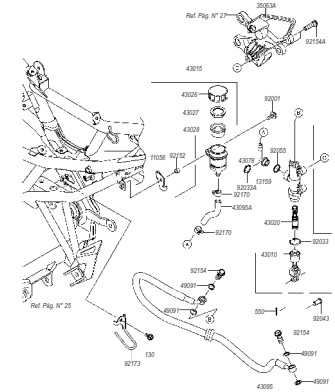
E-4: BOMBA FRENO DELANTERO

PÁG. Nº
38



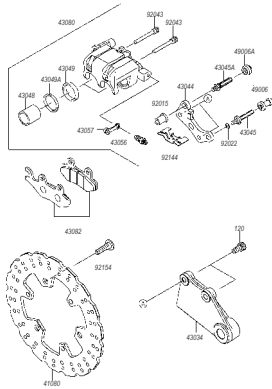
E-5: DISCO FRENO DELANTERO

PÁG. Nº
39



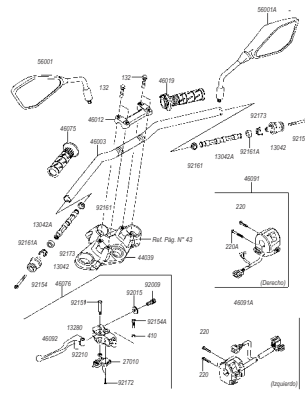
E-6: BOMBA FRENO TRASERO

PÁG. Nº
40



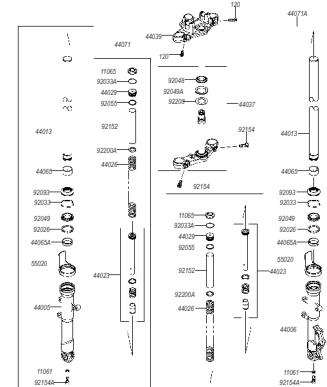
E-7: DISCO FRENO TRASERO

PÁG. Nº
41



E-8: MANUBRIO

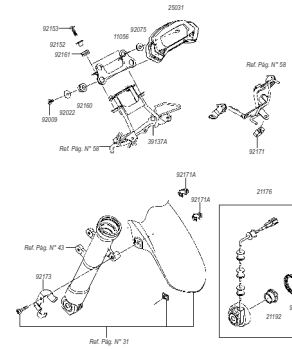
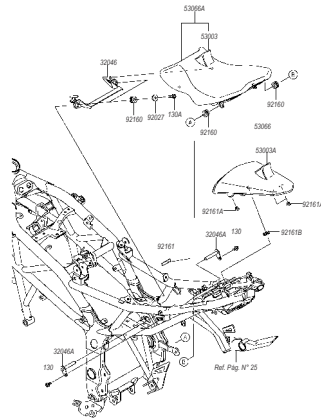
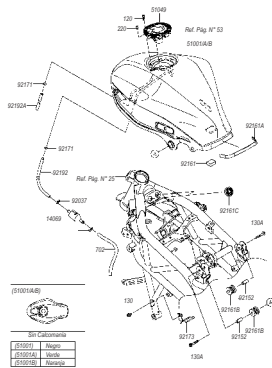
PÁG. Nº
42



E-9: SUSPENSIÓN DELANTERA

PÁG. Nº
43

ÍNDICE DE GRÁFICOS



E-10: TANQUE DE GASOLINA

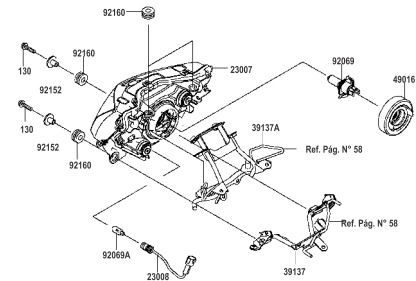
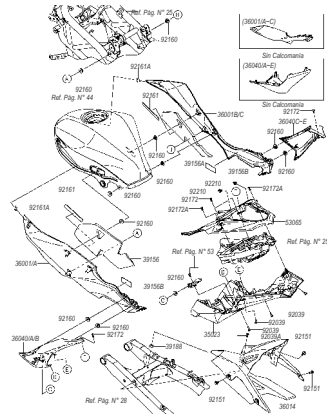
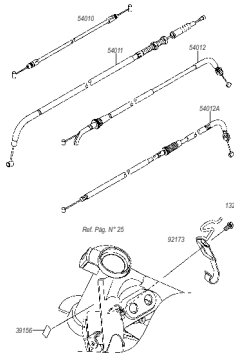
PÁG. N°
44

E-11: SILLÍN

PÁG. N°
45

E-12: VELOCÍMETRO

PÁG. N°
46



E-13: CABLES

PÁG. N°
47

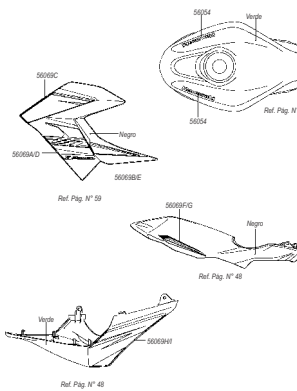
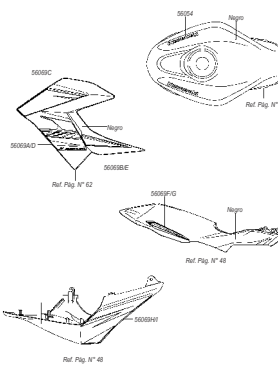
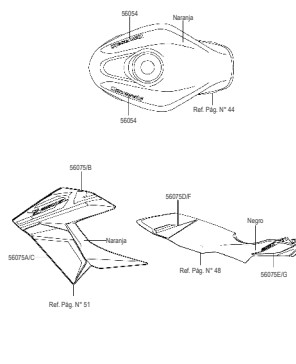
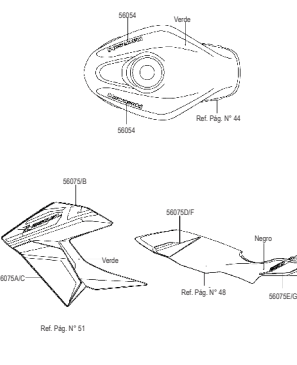
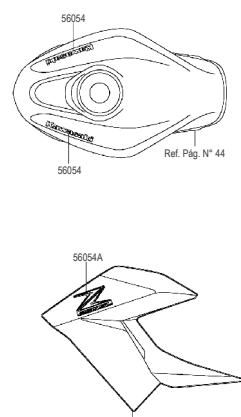
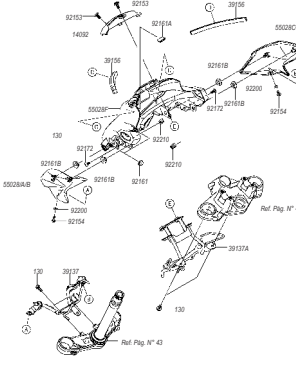
E-14: TAPAS LATERALES/CUBIERTA CADENA

PÁG. N°
48

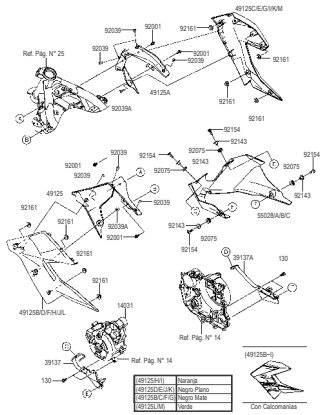
F-3: FAROLA

PÁG. N°
49

ÍNDICE DE GRÁFICOS

	PÁG. N° 56		PÁG. N° 57		PÁG. N° 58
	PÁG. N° 59		PÁG. N° 60		PÁG. N° 61
F-10: CALCOMANÍAS (VERDE) (2015)		F-11: CALCOMANÍAS (NEGRO) (2015)		F-12: CALCOMANÍAS (NARANJA) (2016-2017)	
F-13: CALCOMANÍAS (VERDE) (2016-2017)		F-14: CALCOMANÍAS (NEGRO) (2016-2017)		F-12: CARENAJE SUPERIOR	

ÍNDICE DE GRÁFICOS



F-13: CARENAJES INFERIORES

PÁG. N°
62-63

B-3 CULATA

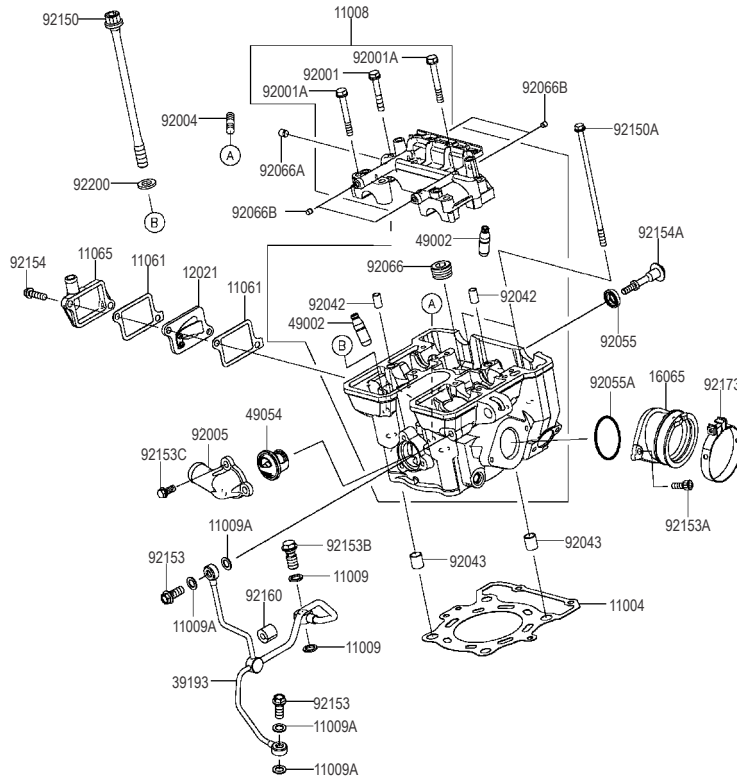
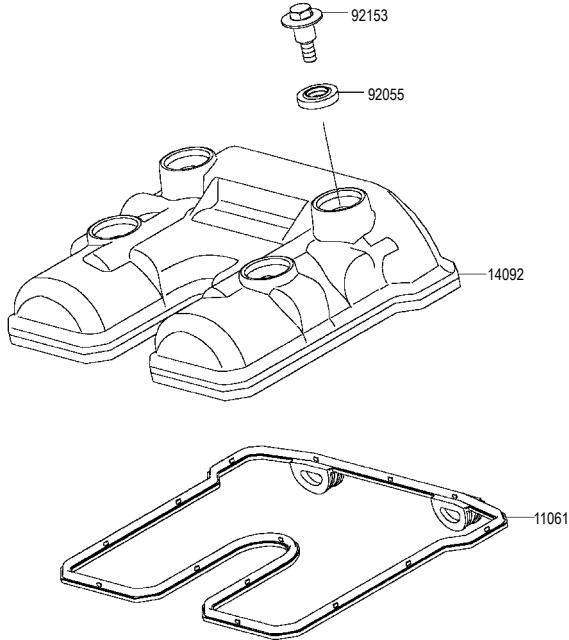


Fig. No.	Parte No.	Descripción	'15	'16	'17
			EFF	EGF	EHF
11004	11004-1249	Empaque Culata	1	1	1
11008	11008-0809	Culata	1	1	1
11009	11009-1105	Empaque 10x14.5x1.5	2	2	2
11009A	11009-1344	Empaque Tapa Bomba Aceite	4	4	4
11061	11061-0890	Empaque Torque	2	2	2
11065	11065-0293	Tapa Válvula Torque	1	1	1
12021	12021-1115	Válvula Torque	1	1	1
16065	16065-0125	Soporte Carburador	1	1	1
39193	39193-0580	Conducto Aceite	1	1	1
49002	49002-1126	Guía Válvula	4	4	4
49054	49054-1053	Termostato	1	1	1
92001	92001-1105	Tornillo 6x38	6	6	6
92001A	92001-1872	Tornillo 6x46	2	2	2
92004	92004-0731	Esparrago 8x25	2	2	2
92005	92005-0778	Acople Termostato	1	1	1
92042	92042-007	Pin Guía Culata	2	2	2
92043	92043-4009	Pin Guía Culata	2	2	2
92055	92055-0195	Retén Tornillo Tapa Culata	1	1	1
92055A	92055-1536	Anillo Retenedor	1	1	1
92066	92066-0002	Tapón Culata	1	1	1
92066A	92066-1012	Tapón Carcasa	1	1	1
92066B	92066-1213	Tapón	4	4	4
92150	92150-1368	Tornillo	4	4	4
92150A	92150-1552	Tornillo 6x135	2	2	2
92153	92153-0651	Tornillo 8x20	2	2	2
92153A	92153-1344	Tornillo 6x16	2	2	2
92153B	92153-1345	Tornillo 10x23	1	1	1
92153C	92153-1805	Tornillo	3	3	3
92154	92154-0504	Tornillo 6x22	2	2	2
92154A	92154-1230	Tornillo	1	1	1
92160	92160-1523	Antivibrante 6.3x15x14	1	1	1
92173	92173-0927	Abrazadera	1	1	1
92200	92200-1042	Arandela 10.5x19x2.3	4	4	4

Fig. No.	Parte No.	Descripción	'15	'16	'17
			EFF	EGF	EHF
11061	11061-0888	Empaque Tapa Culata	1	1	1
14092	14092-1096	Cubierta Culata	1	1	1
92055	92055-0195	Retén Tornillo Tapa Culata	4	4	4
92153	92153-1343	Tornillo 6x22.5	4	4	4





B-5

CILINDRO - PISTÓN

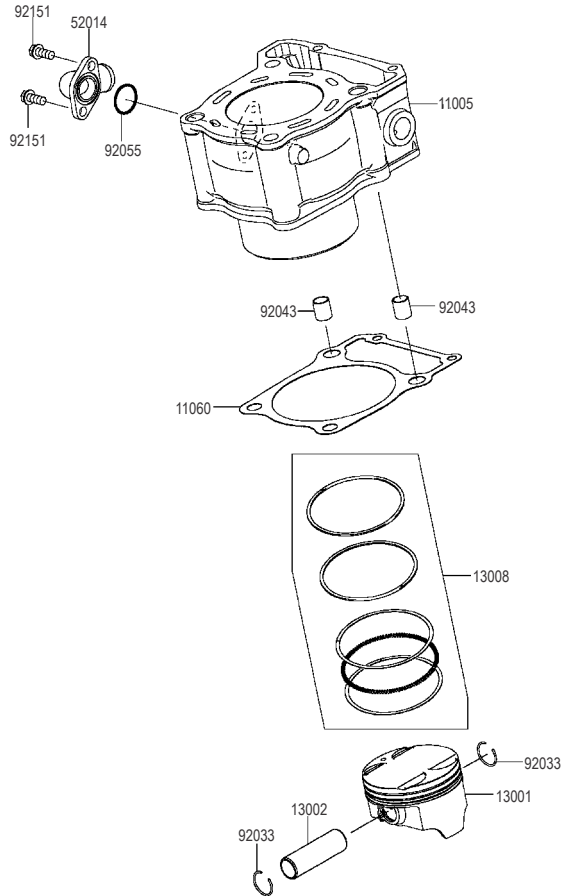


Fig. No.	Parte No.	Descripción	'15	'16	'17
			EFF	EGF	EHF
11005	11005-0656	Cilindro	1	1	1
11060	11060-1740	Empaque Cilindro	1	1	1
13001	13001-0753	Pistón STD	1	1	1
13002	13002-1073	Pasador Pistón	1	1	1
13008	13008-0050	Anillos STD	1	1	1
52014	52014-0009	Acople Cilindro	1	1	1
92033	92033-1054	Pin Pasador Pistón	2	2	2
92043	92043-4009	Pin Guía	2	2	2
92055	92055-055	Anillo Retenedor 19.5x1.5	1	1	1
92151	92151-1423	Tornillo 6x14	2	2	2

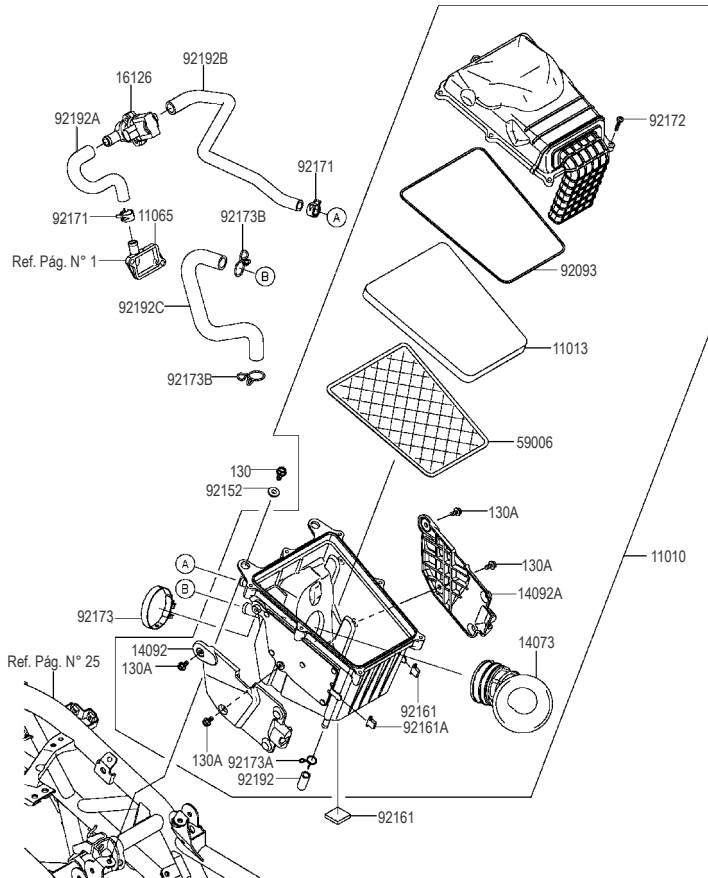


Fig. No.	Parte No.	Descripción	'15	'16	'17
			EFF	EGF	EHF
11010	11010-0773	Caja Filtro Aire Completa	1	1	1
11013	11013-0739	Elemento Filtro Aire	1	1	1
11065	11065-0293	Tapa Válvula Torque	1	1	1
14073	14073-0776	Conducto Filtro Aire	1	1	1
14092	14092-1146	Cubierta Caja Filtro Aire Izq.	1	1	1
14092A	14092-1147	Cubierta Caja Filtro Aire Der.	1	1	1
16126	16126-0718	Válvula Swiche Filtro Aire	1	1	1
59006	59006-0016	Rejilla Filtro Aire	1	1	1
92093	92093-0603	Anillo Retenedor Tapa Filtro Aire	1	1	1
92152	92152-1864	Buje	2	2	2
92161	92161-1596	Antivibrante 25x25x5	1	1	1
92161A	92161-1626	Antivibrante	2	2	2
92171	92171-1888	Abrazadera	2	2	2
92172	92172-0851	Tornillo 5x25	7	7	7
92173	92173-0927	Abrazadera 58 mm	1	1	1
92173A	92173-1107	Abrazadera 11.6 mm	1	1	1
92173B	92173-1188	Abrazadera 20 mm	2	2	2
92192	92192-1292	Manguera	1	1	1
92192A	92192-1293	Manguera	1	1	1
92192B	92192-1294	Manguera	1	1	1
92192C	92192-1295	Manguera	1	1	1
130	130BA0614	Tornillo 6x14	2	2	2
130A	130BB0510	Tornillo 5x10	4	4	4

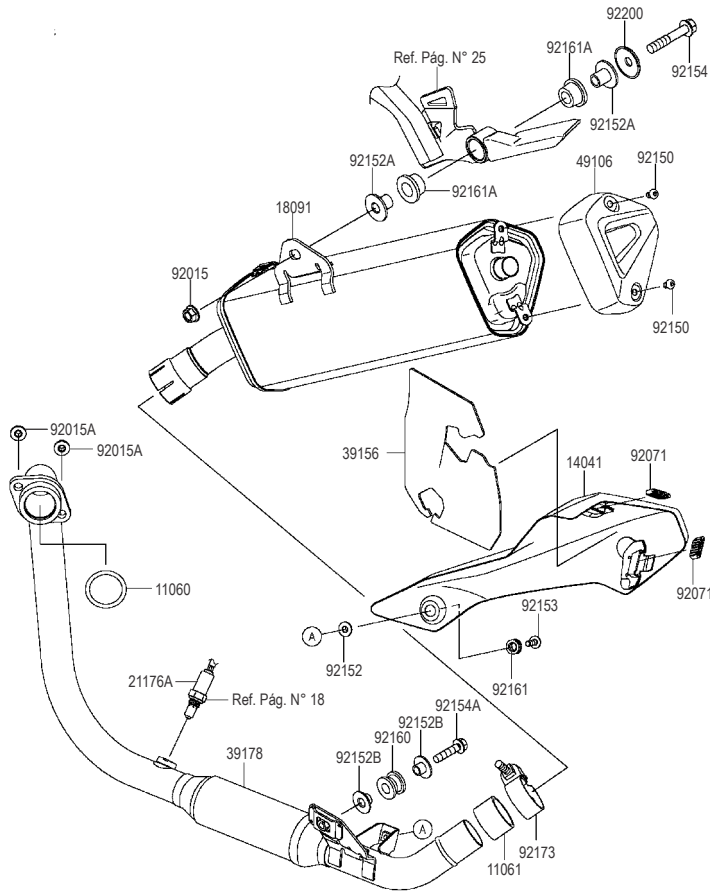


Fig. No.	Parte No.	Descripción	'15	'16	'17
			EFF	EGF	EHF
11060	11009-1992	Empaque Tubo Escape	1	1	1
11061	11061-0432	Empaque Tubo Escape	1	1	1
14041	14041-0570	Cubierta	1	1	1
18091	18091-0949	Silenciador	1	1	1
21176A	21176-0094	Swiche Sensor Oxigeno	1	1	1
39156	39156-1748	Aislante Térmico	1	1	1
39178	39178-0213	Tubo de Escape Completo	1	1	1
49106	49106-0743	Cubierta Silenciador	1	1	1
92015	92015-1387	Tuerca 10 mm	1	1	1
92015A	92015-1432	Tuerca 8 mm	2	2	2
92071	92071-0727	Antivibrante	2	2	2
92150	92150-1577	Tornillo 6x10	2	2	2
92152	92152-0286	Buje 6.3x8.3x16	1	1	1
92152A	92152-1682	Buje	2	2	2
92152B	92152-1692	Buje	2	2	2
92153	92153-0817	Tornillo 6x16	1	1	1
92154	92154-0070	Tornillo 10x55	1	1	1
92154A	92154-1298	Tornillo 8x35	1	1	1
92160	92160-1116	Antivibrante Mofle	1	1	1
92161	92161-1475	Antivibrante	1	1	1
92161A	92161-1497	Antivibrante	2	2	2
92173	92173-0942	Abrazadera 42 mm	1	1	1
92200	92200-0904	Arandela 8 mm	1	1	1

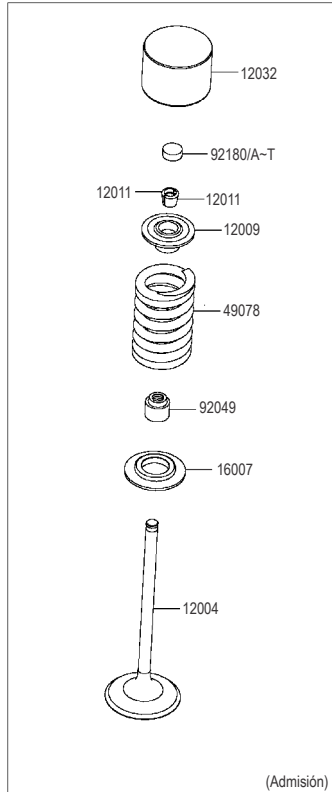
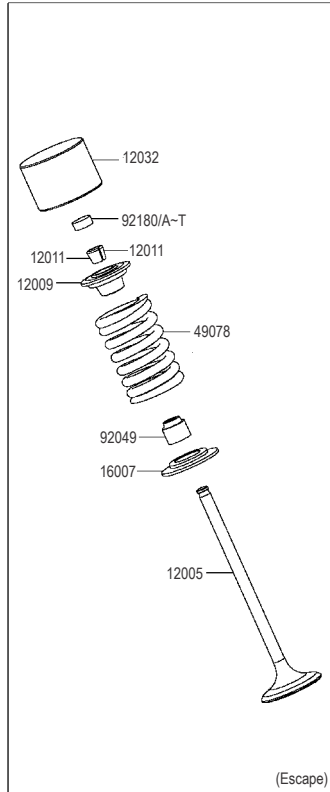


Fig. No.	Parte No.	Descripción	'15	'16	'17
			EFF	EGF	EHF
12004	12004-0725	Válvula Admisión	2	2	2
12005	12005-0737	Válvula Escape	2	2	2
12009	12009-1091	Asiento Resorte Válvula	4	4	4
12011	12011-1053	Cuña Válvula	8	8	8
12032	12032-0017	Impulsadores Válvula	4	4	4
16007	16007-1228	Arandela Resorte Válvula	4	4	4
49078	49078-0720	Resorte Válvula	4	4	4
92049	92049-1349	Retenes Válvula	4	4	4
92180	92180-1014	Arandela Ajuste Válvula 2.50	4	4	4
92180A	92180-1016	Arandela Ajuste Válvula 2.55	SR	SR	SR
92180B	92180-1018	Arandela Ajuste Válvula 2.60	SR	SR	SR
92180C	92180-1020	Arandela Ajuste Válvula 2.65	SR	SR	SR
92180D	92180-1022	Arandela Ajuste Válvula 2.70	SR	SR	SR
92180E	92180-1024	Arandela Ajuste Válvula 2.75	SR	SR	SR
92180F	92180-1026	Arandela Ajuste Válvula 2.80	SR	SR	SR
92180G	92180-1028	Arandela Ajuste Válvula 2.85	SR	SR	SR
92180H	92180-1030	Arandela Ajuste Válvula 2.90	SR	SR	SR
92180I	92180-1032	Arandela Ajuste Válvula 2.95	SR	SR	SR
92180J	92180-1034	Arandela Ajuste Válvula 3.00	SR	SR	SR
92180K	92180-1036	Arandela Ajuste Válvula 3.05	SR	SR	SR
92180L	92180-1038	Arandela Ajuste Válvula 3.10	SR	SR	SR
92180M	92180-1040	Arandela Ajuste Válvula 3.15	SR	SR	SR
92180N	92180-1042	Arandela Ajuste Válvula 3.20	SR	SR	SR
92180O	92180-1044	Arandela Ajuste Válvula 3.25	SR	SR	SR
92180P	92180-1046	Arandela Ajuste Válvula 3.30	SR	SR	SR
92180Q	92180-1048	Arandela Ajuste Válvula 3.35	SR	SR	SR
92180R	92180-1050	Arandela Ajuste Válvula 3.40	SR	SR	SR
92180S	92180-1052	Arandela Ajuste Válvula 3.45	SR	SR	SR
92180T	92180-1054	Arandela Ajuste Válvula 3.50	SR	SR	SR

*SR: Según se requiera

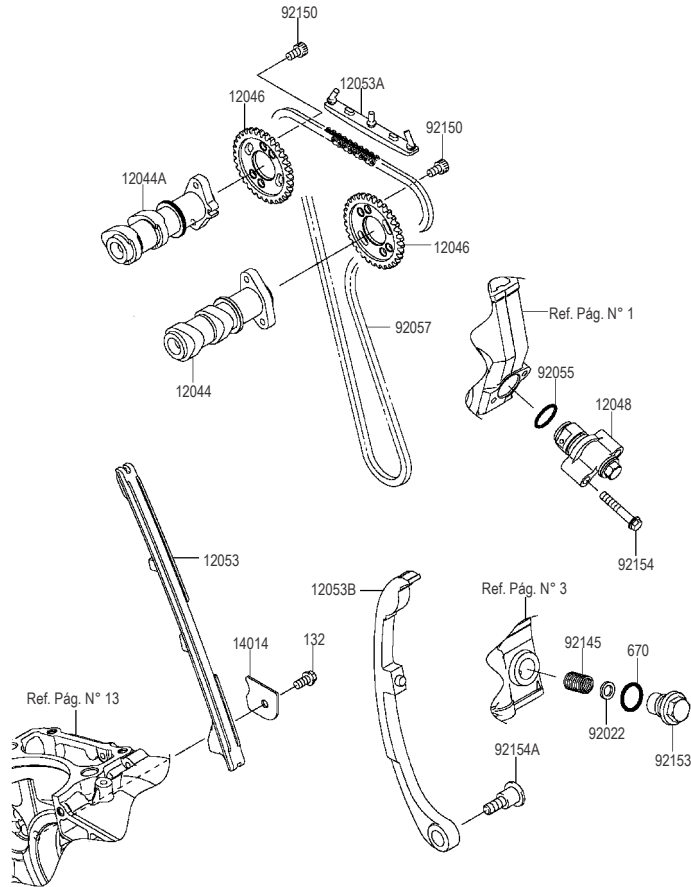


Fig. No.	Parte No.	Descripción	'15	'16	'17
			EFF	EGF	EHF
12044	12044-0786	Eje Levas Admisión	1	1	1
12044A	12044-0787	Eje Levas Escape	1	1	1
12046	12046-0576	Piñón Eje Levas 32T	2	2	2
12048	12048-0054	Tensor Cadenilla	1	1	1
12053	12053-0204	Guía Cadenilla	1	1	1
12053A	12053-1317	Guía Cadenilla Distribución	1	1	1
12053B	12053-1391	Guía Cadenilla Trasera	1	1	1
14014	14014-1130	Platina	1	1	1
92022	92022-1108	Arandela 8.5x13.5x2	1	1	1
92055	92055-086	Anillo Retenedor	1	1	1
92057	92057-1416	Cadenilla Distribución	1	1	1
92145	92145-0993	Resorte Tapón Tensor Cadenilla	1	1	1
92150	92150-1650	Tornillo 6x10	4	4	4
92153	92153-0650	Tornillo Tensor	1	1	1
92154	92154-0807	Tornillo 6x35	2	2	2
92154A	92154-1307	Tornillo	1	1	1
132	132BB0612	Tornillo 6x12	1	1	1
670	670B2018	Anillo Retenedor 18 mm	1	1	1

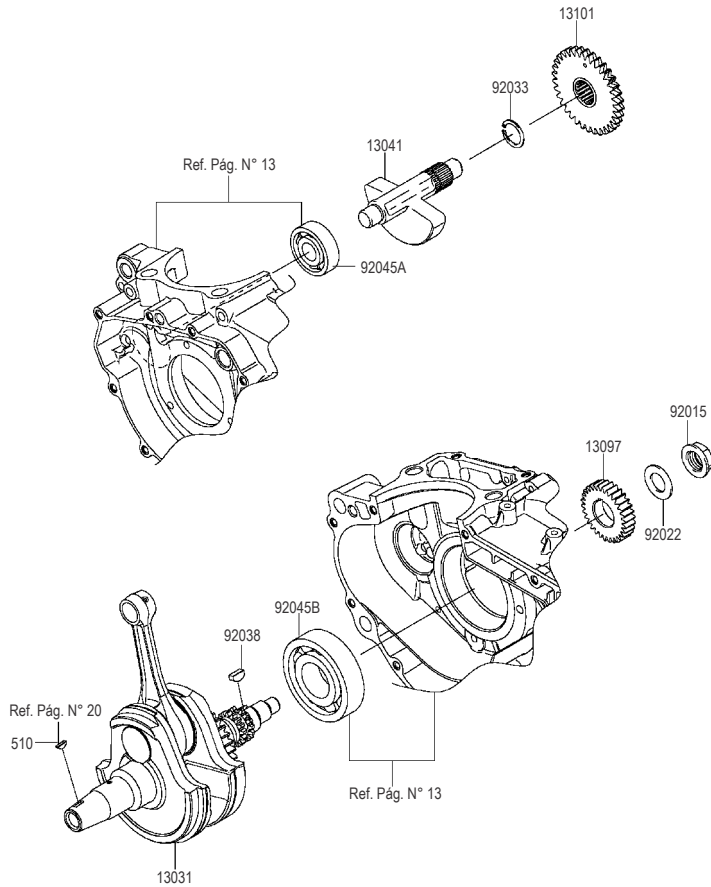


Fig. No.	Parte No.	Descripción	'15	'16	'17
			EFF	EGF	EHF
13031	13031-0775	Cigüeñal Completo	1	1	1
13041	13041-0001	Eje Balanceador	1	1	1
13097	13097-0087	Piñón Primario 30T	1	1	1
13101	13101-0629	Piñón Balanceador	1	1	1
92015	92015-1581	Tuerca 16 mm	1	1	1
92022	92022-1356	16.3x29x1.75	1	1	1
92033	92033-029	Pin Seguridad 18 mm	1	1	1
92038	92038-1057	Cuña Cigüeñal	1	1	1
92045A	92045-0753	Rodamiento Bolas 15x42x13	2	2	2
92045B	92045-0754	Rodamiento Bolas 30x72x19	1	1	1
510	510A3100	Cuña Cigüeñal	1	1	1

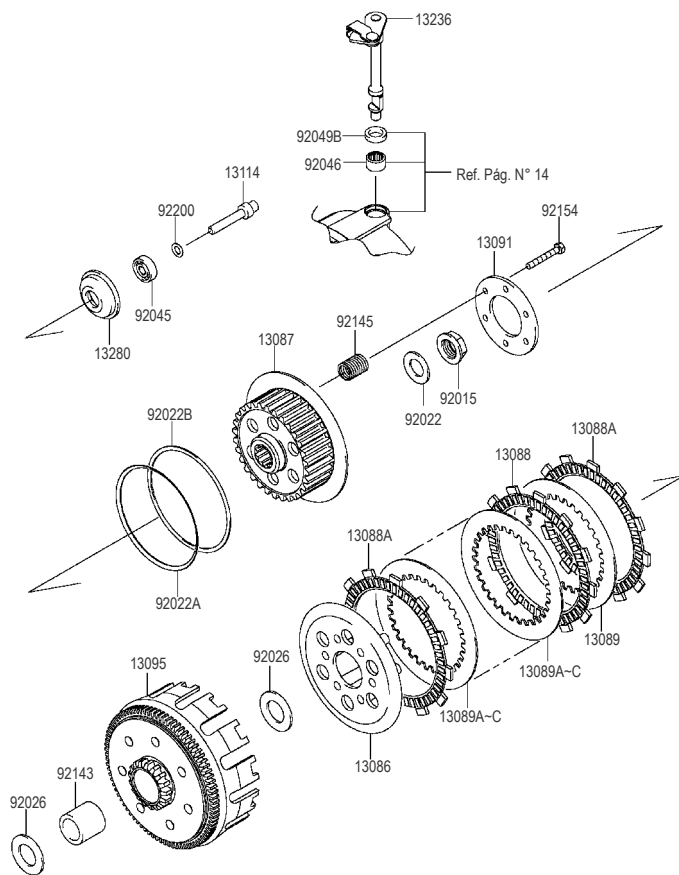


Fig. No.	Parte No.	Descripción	'15	'16	'17
			EFF	EGF	EHF
13086	13086-0004	Porta Resorte Clutch	1	1	1
13087	13087-0045	Corona Interna Clutch	1	1	1
13088	13088-0561	Disco Clutch	5	5	5
13088A	13088-0562	Disco Clutch	2	2	2
13089	13089-1085	Disco Separador Clutch	1	1	1
13089A	13089-1094	Disco Separador Clutch (Espesor 1.6 mm)	5	5	5
13089B	13089-1116	Disco Separador Clutch (Espesor 2 mm)	SR	SR	SR
13089C	13089-1117	Disco Separador Clutch (Espesor 1.2 mm)	SR	SR	SR
13091	13091-1683	Soporte Clutch	1	1	1
13095	13095-0575	Corona Clutch	1	1	1
13114	13114-1068	Pulsador Clutch	1	1	1
13236	13236-0738	Leva Interna Clutch	1	1	1
13280	13280-0812	Soporte Empujador Clutch	1	1	1
92015	92015-1581	Tuerca 16 mm	1	1	1
92022	92022-1356	Arandela 16.3x29x1.75	1	1	1
92022A	92022-1974	Arandela Antibrinco	1	1	1
92022B	92022-1993	Arandela Antibrinco	1	1	1
92026	92026-0725	Separador Clutch	2	2	2
92045	92045-1236	Rodamiento Bolas Clutch	1	1	1
92046	92046-0034	Rodamiento Agujas HK1210FM	1	1	1
92049B	92049-1262	Retén Leva Interna	1	1	1
92143	92143-1959	Buje	1	1	1
92145	92145-0985	Resorte Clutch	6	6	6
92154	92154-0065	Tornillo	6	6	6
92200	92200-0909	Arandela 7x12.5x0.8	1	1	1

*SR: Según se requiera

B-12 TRANSMISIÓN

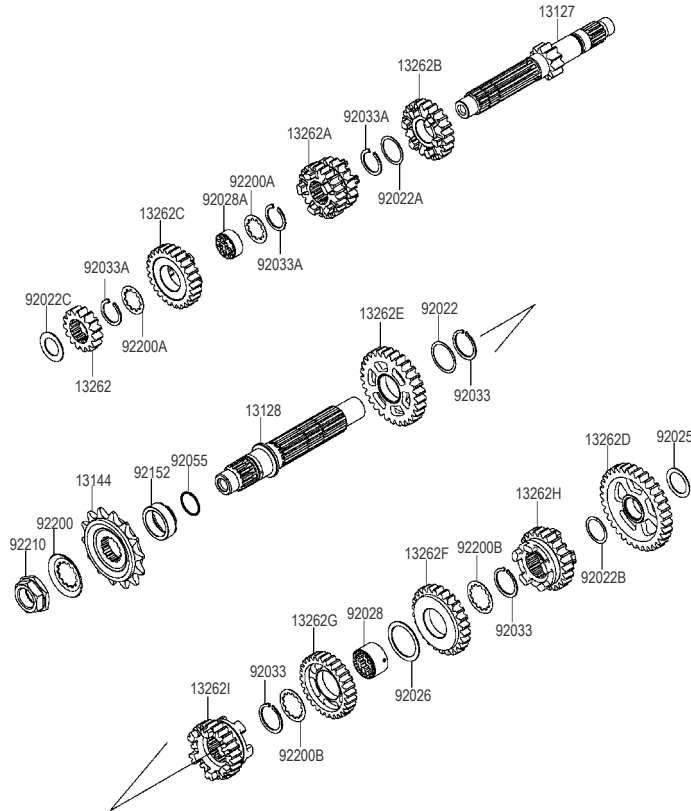


Fig. No.	Parte No.	Descripción	'15	'16	'17
			EFF	EGF	EHF
13127	13127-0653	Eje Clutch 11T	1	1	1
13128	13128-0682	Eje Piñón Salida	1	1	1
13144	13144-0568	Piñón Salida 14T	1	1	1
13262	13262-0996	Piñón de 2a. 15T	1	1	1
13262A	13262-0997	Piñón de 3a. y 4a. 18T y 23T	1	1	1
13262B	13262-0998	Piñón de 5a. 22T	1	1	1
13262C	13262-0999	Piñón de 6a. 26T	1	1	1
13262D	13262-1000	Piñón de 1a. 33T	1	1	1
13262E	13262-1076	Piñón de 2a. 29T	1	1	1
13262F	13262-1077	Piñón de 3a. 26T	1	1	1
13262G	13262-1078	Piñón de 4a. 28T	1	1	1
13262H	13262-1079	Piñón de 5a. 23T	1	1	1
13262I	13262-1080	Piñón de 6a. 24T	1	1	1
92022	92022-159	Arandela 25.3x30x0.5	1	1	1
92022A	92022-198	Arandela 22.3x27x0.5	1	1	1
92022B	92022-252	Arandela 20.5x25.5x0.5	1	1	1
92022C	92022-255	Arandela 17.3X28X1	1	1	1
92025	92025-1451	Arandela Ajuste T=0.7	1	1	1
92026	92026-079	Arandela Piñón Caja	1	1	1
92028	92028-1822	Buje Piñón Caja de 3a. y 4a.	1	1	1
92028A	92028-1823	Buje Piñón Caja	1	1	1
92033	92033-1172	Pin de Seguridad 25 mm	3	3	3
92033A	92033-1293	Pin de Seguridad	3	3	3
92055	92055-0196	Anillo Retenedor	1	1	1
92152	92152-1350	Buje	1	1	1
92200	92200-0851	Arandela	1	1	1
92200A	92200-1370	Arandela	2	2	2
92200B	92200-1371	Arandela	2	2	2
92210	92210-0850	Tuerca 20 mm	1	1	1

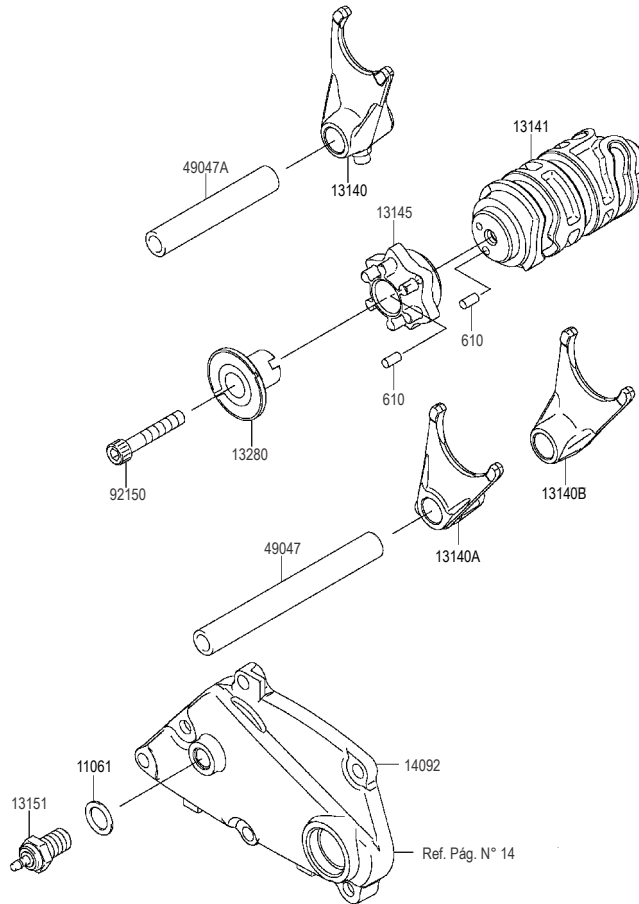


Fig. No.	Parte No.	Descripción	'15	'16	'17
			EFF	EGF	EHF
11061	11061-0373	Arandela 10.5x16x1mm.	1	1	1
13140	13140-0632	Horquilla Cambios 5a. y 6a.	1	1	1
13140A	13140-0633	Horquilla Cambios 2a. y 4a.	1	1	1
13140B	13140-0634	Horquilla Cambios 1a. y 3a.	1	1	1
13141	13141-0578	Eje Selector Cambios	1	1	1
13145	13145-0559	Leva Eje Selector Cambios	1	1	1
13151	13151-1102	Swiche Neutro	1	1	1
13280	13280-0769	Soporte Eje Selector	1	1	1
14092	14092-0108	Cubierta	1	1	1
49047	49047-1056	Pasador Horquilla L=106.7	1	1	1
49047A	49047-1057	Pasador Horquilla L=71.7	1	1	1
92150	92150-1484	Tornillo 6x35	1	1	1
610	610A0408	Pin Eje Selector 4x8	2	2	2

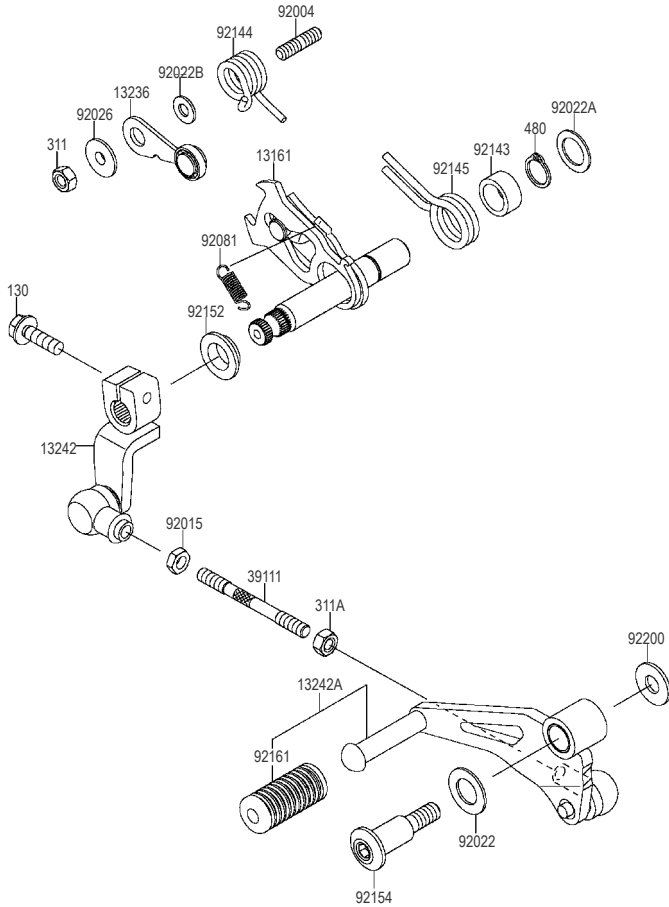


Fig. No.	Parte No.	Descripción	'15	'16	'17
			EFF	EGF	EHF
13161	13161-0573	Eje Cambios Completo	1	1	1
13236	13236-0170	Leva Eje Cambios	1	1	1
13242	13242-0105	Moñón Pedal Cambios	1	1	1
13242A	13242-0106	Pedal Cambios	1	1	1
39111	39111-0320	Eje Pedal Cambios	1	1	1
92004	92004-0032	Tornillo 6x12	1	1	1
92015	92015-1178	Tuerca 6 mm	1	1	1
92022	92022-072	Arandela 12.5x22x1.2	1	1	1
92022A	92022-1496	Arandela 13.3x12.8x1.2	1	1	1
92022B	92022-1827	Arandela 6x12.8x1.2	1	1	1
92026	92026-1217	Separador	1	1	1
92081	92081-076	Resorte Leva Cambios	1	1	1
92143	92143-1148	Buje	1	1	1
92144	92144-1695	Resorte Eje Cambios	1	1	1
92145	92145-0973	Resorte Eje Cambios	1	1	1
92152	92152-1794	Buje	1	1	1
92154	92154-1305	Tornillo	1	1	1
92161	92161-1300	Caucho Pedal Cambios	1	1	1
92200	92200-0490	Arandela 8,5x20x1.6	1	1	1
130	130CC0620	Tornillo 6x20	1	1	1
311	311BA0600	Tuerca	1	1	1
311A	311BB0600	Tuerca 6 mm	1	1	1
480	480J1300	Pin 13 mm	1	1	1

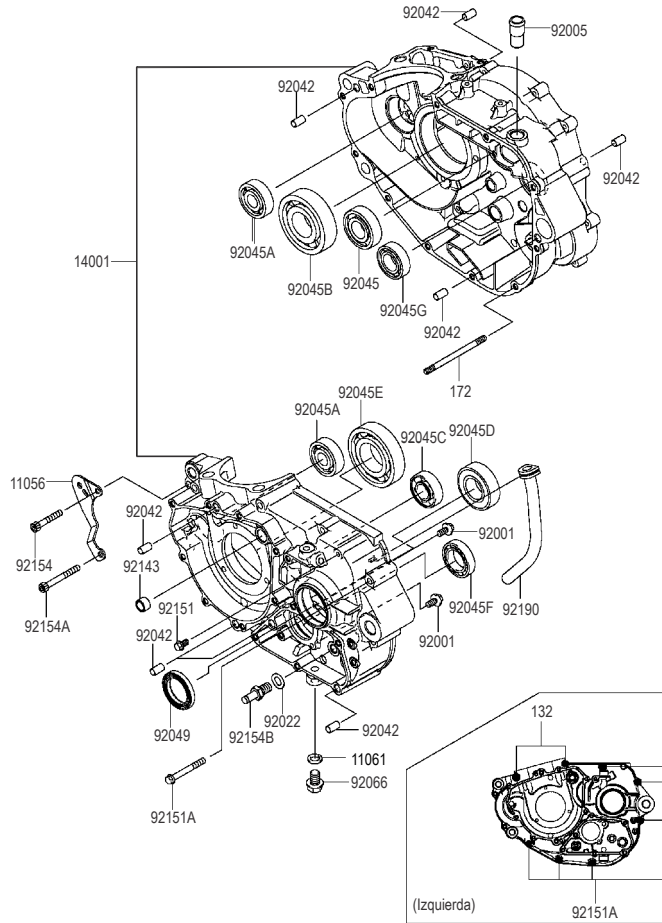


Fig. No.	Parte No.	Descripción	'15	'16	'17
			EFF	EGF	EHF
11056	11056-7212	Soporte Radiador	1	1	1
11061	11061-0222	Empaque Tapón Drenaje Aceite	1	1	1
14001	14001-0619	Kit Carcasas	1	1	1
92001	92001-1829	Tornillo 6x14	2	2	2
92005	92005-0713	Antivibrante	1	1	1
92022	92022-1415	Arandela 10.2x18x1.0 SK5	1	1	1
92042	92042-007	Pin Guía Carcasa	8	8	8
92045	92045-0752	Rodamiento Bolas 20x47x14	1	1	1
92045A	92045-0753	Rodamiento Bolas 15x42x13	2	2	2
92045B	92045-0754	Rodamiento Bolas 30x72x19	1	1	1
92045C	92045-0755	Rodamiento Bolas 17x40x12	1	1	1
92045D	92045-0756	Rodamiento Bolas 25x52x15	1	1	1
92045E	92045-0757	Rodamiento Bolas 35x72x17	1	1	1
92045F	92045-0761	Rodamiento Bolas 25x42x9	1	1	1
92045G	92045-1414	Rodamiento Bolas	1	1	1
92049	92049-1577	Retén Eje Salida	1	1	1
92066	92066-0143	Tapón Drenaje Aceite	1	1	1
92143	92143-1263	Buje Carcasa	1	1	1
92151	92151-1233	Tornillo 6x10	1	1	1
92151A	92151-1234	Tornillo 6x50	6	6	6
92154	92154-1244	Tornillo 6x37	1	1	1
92154A	92154-1245	Tornillo 6x52	1	1	1
92154B	92154-1306	Tornillo	1	1	1
92190	92190-1493	Conducto	1	1	1
132	132BC0670	Tornillo 6x70	2	2	2
172	172BA0680	Tornillo 6x80	1	1	1

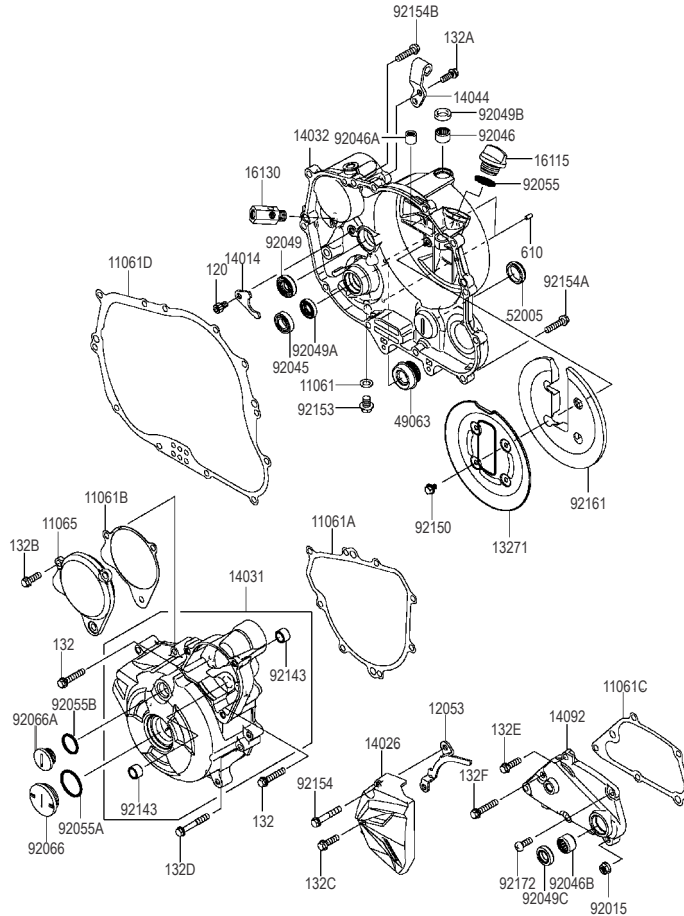


Fig. No.	Parte No.	Descripción	'15	'16	'17
			EFF	EGF	EHF
11061	11061-0418	Empaque Cubierta Carcasa	1	1	1
11061A	11061-0891	Empaque Tapa Volante	1	1	1
11061B	11061-0892	Empaque Tapa	1	1	1
11061C	11061-0897	Empaque Tapa Cadena	1	1	1
11061D	11061-0923	Empaque Carcasa Clutch	1	1	1
11065	11065-0342	Tapa Volante	1	1	1
12053	12053-0208	Platina Guía Cadena	1	1	1
13271	13271-1567	Plato Clutch	1	1	1
14014	14014-0567	Platina	1	1	1
14026	14026-0109	Cubierta Cadena	1	1	1
14031	14031-0585	Cubierta Volante	1	1	1
14032	14032-0584	Carcasa Clutch	1	1	1
14044	14044-0050	Soporte Cable Clutch	1	1	1
14092	14092-0108	Cubierta	1	1	1
16115	16115-1053	Tapa Filtro Aceite	1	1	1
16130	16130-0002	Válvula Carcasa Motor	1	1	1
49063	49063-1055	Empaque Bomba Agua	1	1	1
52005	52005-1009	Mirilla Nivel Aceite	1	1	1
92015	92015-1367	Tuerca 6 mm	1	1	1
92045	92045-1246	Rodamiento Bolas 6901	1	1	1
92046	92046-0034	Rodamiento Agujas HK1210FM	1	1	1
92046A	92046-0042	Rodamiento Agujas	1	1	1
92046B	92046-1148	Rodillo Carcasa Clutch HK1312	1	1	1
92049	92049-1191	Retén Carcasa Clutch	1	1	1
92049A	92049-1228	Retén 12x22x5	1	1	1
92049B	92049-1262	Retén	1	1	1
92049C	92049-1559	Sello Aceite	1	1	1
92055	92055-012	Anillo Retenedor	1	1	1
92055A	92055-091	Anillo Retenedor 27.7x2.4	1	1	1
92055B	92055-1146	Anillo Retenedor 20x2	1	1	1

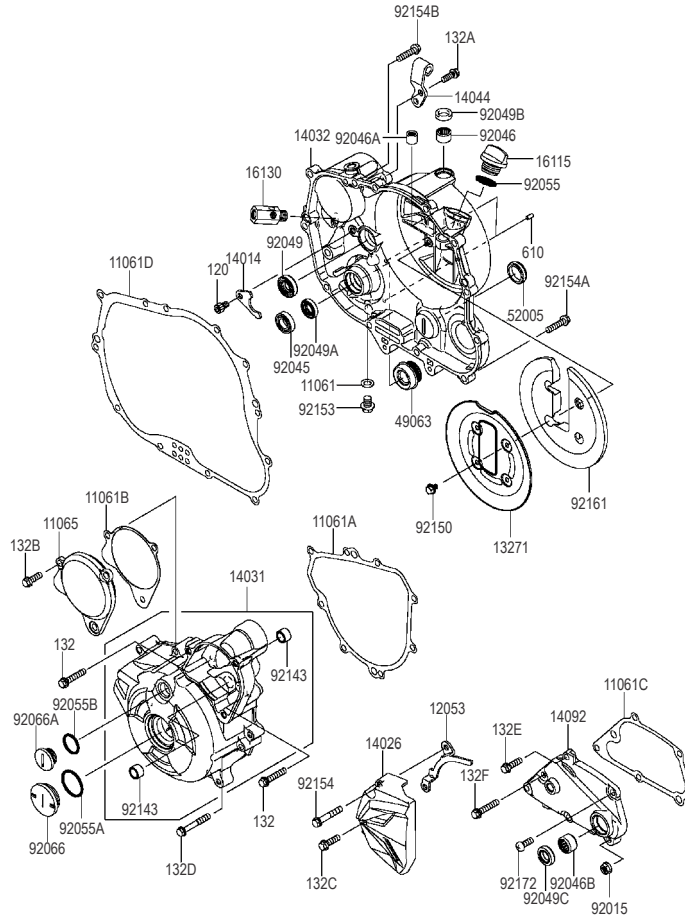


Fig. No.	Parte No.	Descripción	'15	'16	'17
			EFF	EGF	EHF
92066	92066-0770	Tapón	1	1	1
92066A	92066-1163	Tapón Tapa Clutch	1	1	1
92143	92143-1263	Buje Carcasa	2	2	2
92150	92150-1406	Tornillo 5x8	4	4	4
92153	92153-1342	Tornillo 8x10	1	1	1
92154	92154-1009	Tornillo 6x35	1	1	1
92154A	92154-1010	Tornillo 6x25	10	10	10
92154B	92154-1011	Tornillo 6x25	1	1	1
92161	92161-1182	Antivibrante	1	1	1
92172	92172-0223	Tornillo 6x16	1	1	1
120	120CA0610	Tornillo 6x10	1	1	1
132	132BA0630	Tornillo 6x30	2	2	2
132A	132BB0616	Tornillo 6x16	2	2	2
132B	132BB0618	Tornillo 6x18	3	3	3
132C	132BB0620	Tornillo 6x20	1	1	1
132D	132BB0640	Tornillo 6x40	6	6	6
132E	132BC0620	Tornillo 6x20	3	3	3
132F	132BC0630	Tornillo 6x30	1	1	1
610	610A0408	Pin Pasador	2	2	2

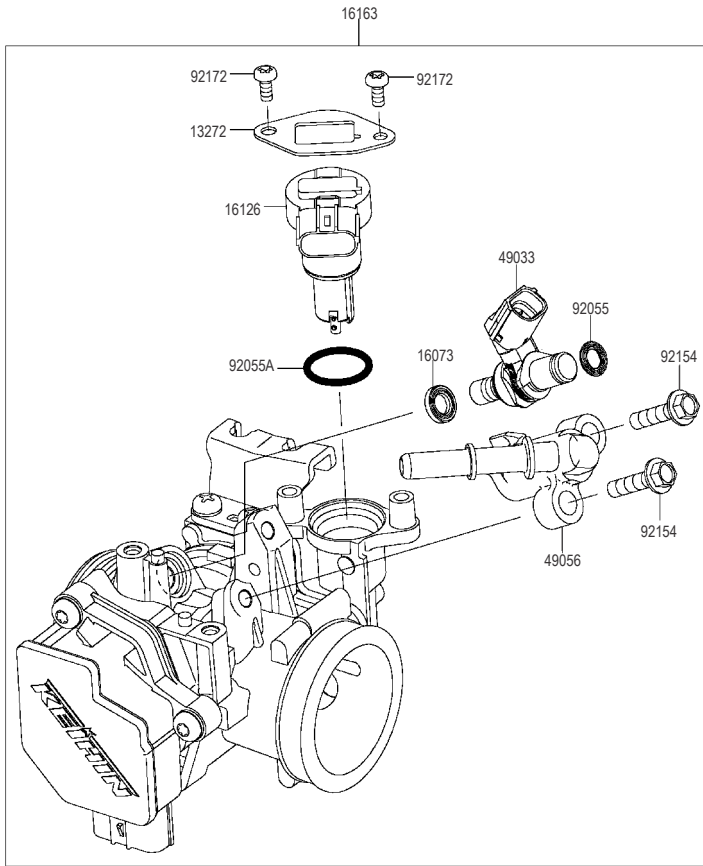


Fig. No.	Parte No.	Descripción	'15	'16	'17
			EFF	EGF	EHF
13272	13272-1862	Platina	1	1	1
16073	16073-0821	Empaque	1	1	1
16126	16126-0729	Válvula Swiche Carburador	1	1	1
16163	16163-0813	Cuerpo de Inyección	1	1	1
49033	49033-0031	Válvula Inyector	1	1	1
49056	49056-0041	Inyector	1	1	1
92055	92055-0821	Anillo Retenedor 6.3x2.2	1	1	1
92055A	92055-0826	Anillo Retenedor	1	1	1
92154	92154-1559	Tornillo 5x20	2	2	2
92172	92172-0903	Tornillo	2	2	2

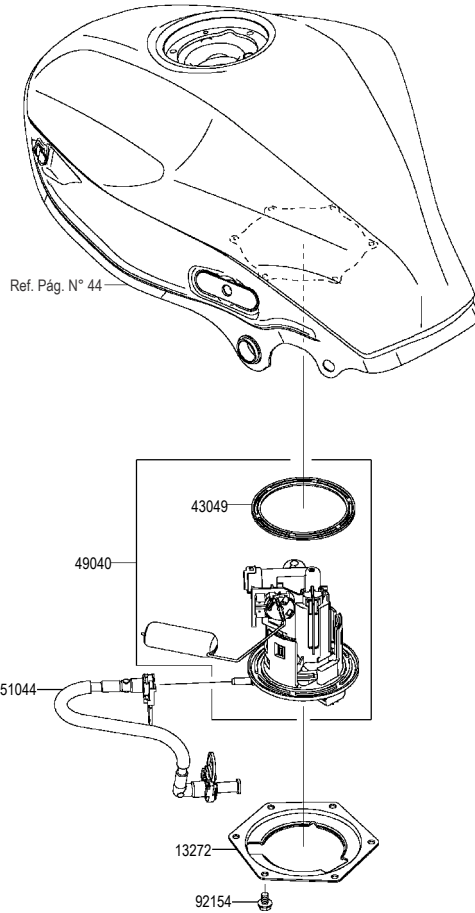
C-6
BOMBA DE GASOLINA


Fig. No.	Parte No.	Descripción	'15	'16	'17
			EFF	EGF	EHF
13272	13272-1499	Platina Bomba Gasolina	1	1	1
43049	43049-0032	Empaque Bomba Gasolina	1	1	1
49040	49040-0730	Bomba Gasolina	1	1	1
51044	51044-0766	Conducto Bomba Gasolina	1	1	1
92154	92154-1234	Tornillo 6x10	6	6	6

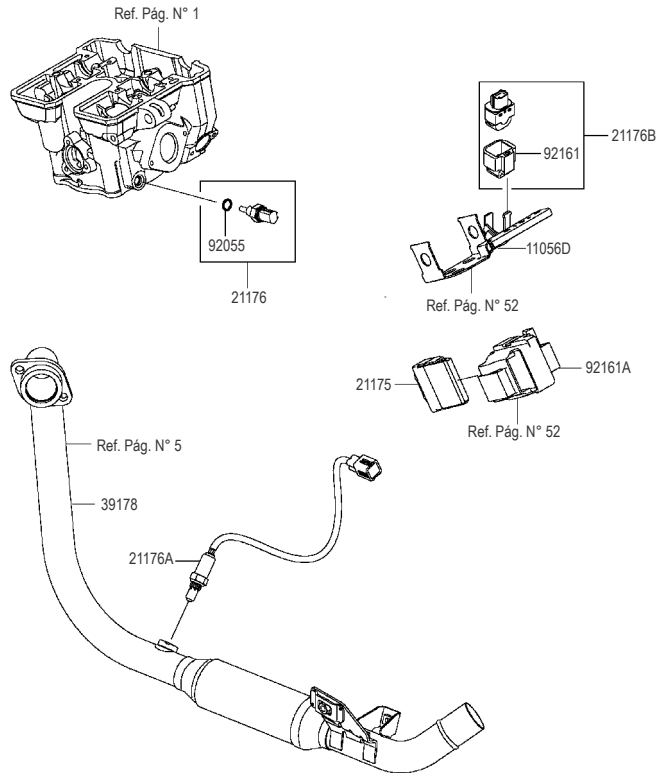


Fig. No.	Parte No.	Descripción	'15	'16	'17
			EFF	EGF	EHF
11056D	11056-7058	Soporte E. C. U	1	1	1
21175	21175-0875	E.C.U	1	1	1
21176	21176-0009	Sensor Temperatura Agua	1	1	1
21176A	21176-0094	Swiche Sensor Oxigeno	1	1	1
21176B	21176-0704	Sensor	1	1	1
39178	39178-0213	Tubo de Escape Completo	1	1	1
92055	92055-0016	Anillo Retenedor	1	1	1
92161	92161-0951	Antivibrante	1	1	1
92161A	92161-1564	Antivibrante	1	1	1

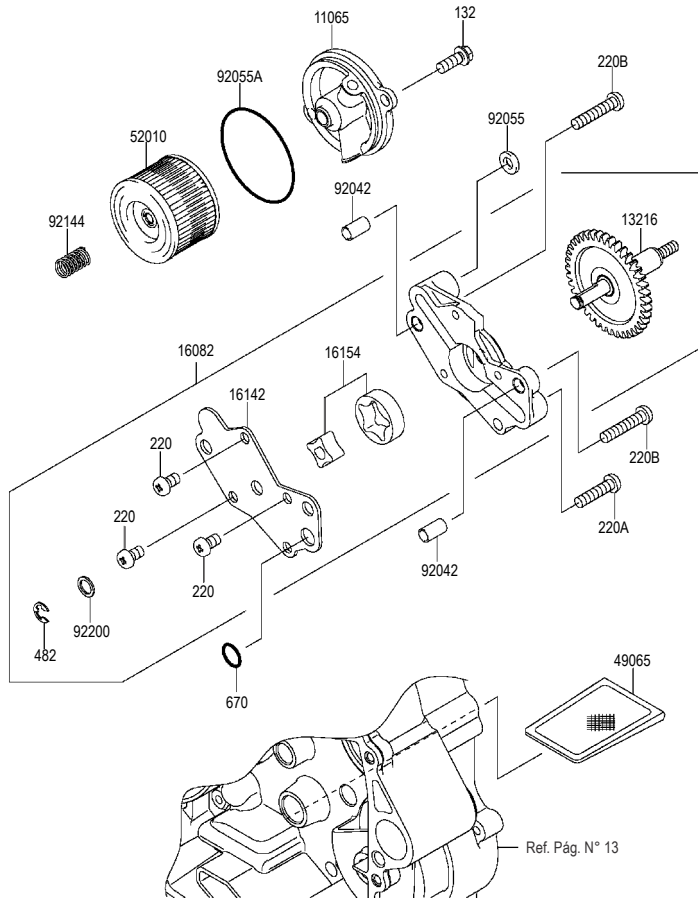


Fig. No.	Parte No.	Descripción	'15	'16	'17
			EFF	EGF	EHF
11065	11065-0833	Tapa Filtro Aceite	1	1	1
13216	13216-0878	Piñón Bomba Aceite	1	1	1
16082	16082-0727	Bomba Aceite	1	1	1
16142	16142-0713	Cubierta	1	1	1
16154	16154-0714	Rotor Bomba Aceite	1	1	1
49065	49065-1058	Filtro Aceite	1	1	1
52010	52010-1053	Elemento Filtro Aceite	1	1	1
92042	92042-007	Pin 6.3x8x14	2	2	2
92055	92055-074	Anillo Retenedor OD=13	1	1	1
92055A	92055-1577	Anillo Retenedor 52.6x2.4	1	1	1
92144	92144-1761	Resorte	1	1	1
92200	92200-0890	Arandela 8.5x12x1	1	1	1
132	132BB0616	Tornillo 6x16	2	2	2
220	220AA0610	Tornillo 6x10	3	3	3
220A	220AA0625	Tornillo 6x25	1	1	1
220B	220AA0630	Tornillo 6x30	2	2	2
482	482J6000	Pin Seguridad 6 mm	1	1	1
670	670D2010	Anillo Retenedor	1	1	1

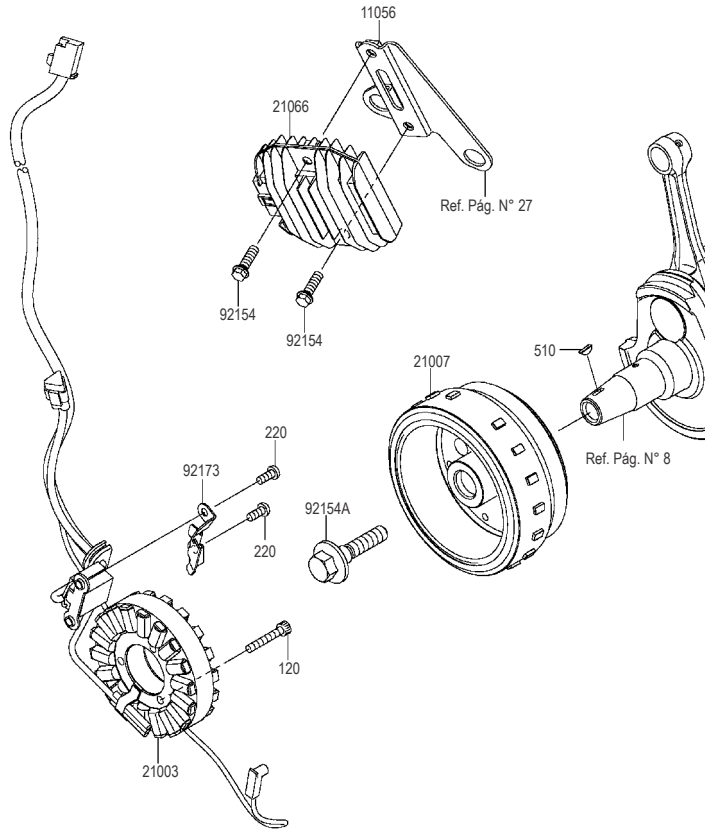


Fig. No.	Parte No.	Descripción	'15	'16	'17
			EFF	EGF	EHF
11056	11056-2735	Soporte Regulador	1	1	1
21003	21003-0141	Plato de Bobinas	1	1	1
21007	21007-0585	Volante	1	1	1
21066	21066-0724	Regulador	1	1	1
92154	92154-1219	Tornillo 6x20	2	2	2
92154A	92154-1309	Tornillo	1	1	1
92173	92173-1150	Abrazadera	1	1	1
120	120CA0530	Tornillo 5x30	3	3	3
220	220AA0512	Tornillo 5x12	2	2	2
510	510A3100	Cuña Cigüeñal	1	1	1

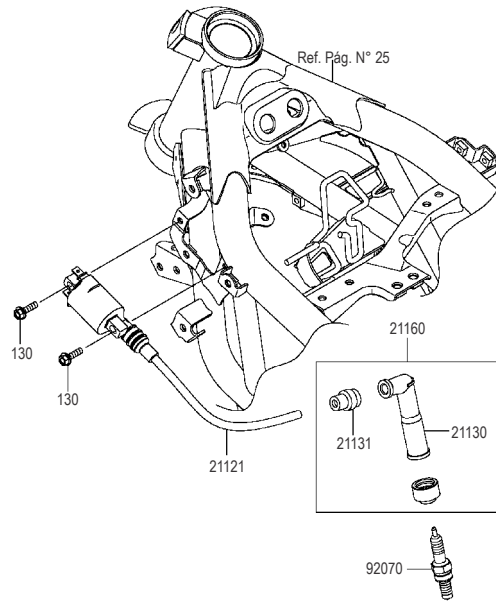
C-10
SISTEMA DE ENCENDIDO


Fig. No.	Parte No.	Descripción	'15	'16	'17
			EFF	EGF	EHF
21121	21121-0713	Bobina de Alta	1	1	1
21130	21130-1002	Capuchón Bujía	1	1	1
21131	21131-005	Antivibrante Capuchón Bujía	1	1	1
21160	21160-0019	Capuchón Bujía Completo	1	1	1
92070	92070-0045	Bujía NGK MR8CI-8	1	1	1
130	130BC0518	Tornillo 5x18	2	2	2

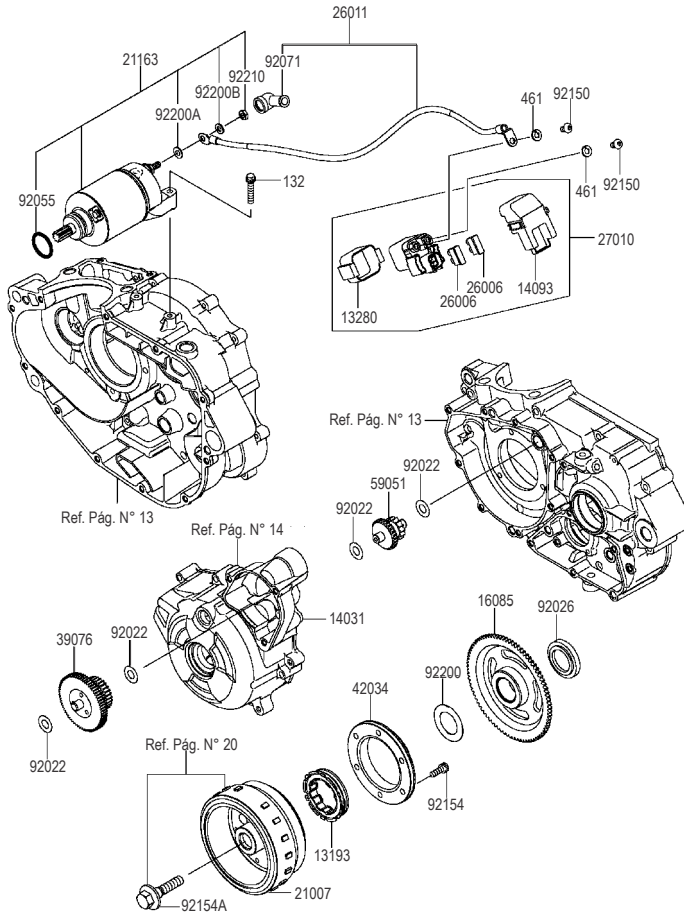


Fig. No.	Parte No.	Descripción	'15	'16	'17
			EFF	EGF	EHF
13193	13193-0007	Clutch de Una Via Completo	1	1	1
13280	13280-0710	Soporte	1	1	1
14031	14031-0585	Cubierta Volante	1	1	1
14093	14093-0199	Cubierta	1	1	1
16085	16085-0613	Piñón Bendix Arranque	1	1	1
21007	21007-0585	Volante	1	1	1
21163	21163-0739	Motor Arranque	1	1	1
26006	26006-1006	Fusible 30A	2	2	2
26011	26011-0890	Cable Arranque	1	1	1
27010	27010-0754	Swiche Motor Arranque	1	1	1
39076	39076-0020	Piñón Limite Arranque	1	1	1
42034	42034-0048	Acople	1	1	1
59051	59051-0743	Piñón Doble Bendix	1	1	1
92022	92022-1649	Arandela 10.2x20x0.5	4	4	4
92026	92026-0762	Arandela Piñón Bendix	1	1	1
92055	92055-0822	Anillo Retenedor	1	1	1
92071	92071-0024	Antivibrante	1	1	1
92150	92150-1577	Tornillo 6x10	2	2	2
92154	92154-0235	Tornillo 6x16	6	6	6
92154A	92154-1309	Tornillo	1	1	1
92200	92200-0908	Arandela 27.2x44x1	1	1	1
92200A	92200-1678	Arandela	1	1	1
92200B	92200-1679	Arandela	1	1	1
92210	92210-0941	Tuerca 6 mm	1	1	1
132	132BC0630	Tornillo 6x30	2	2	2
461	461DB0600	Arandela 6 mm	2	2	2

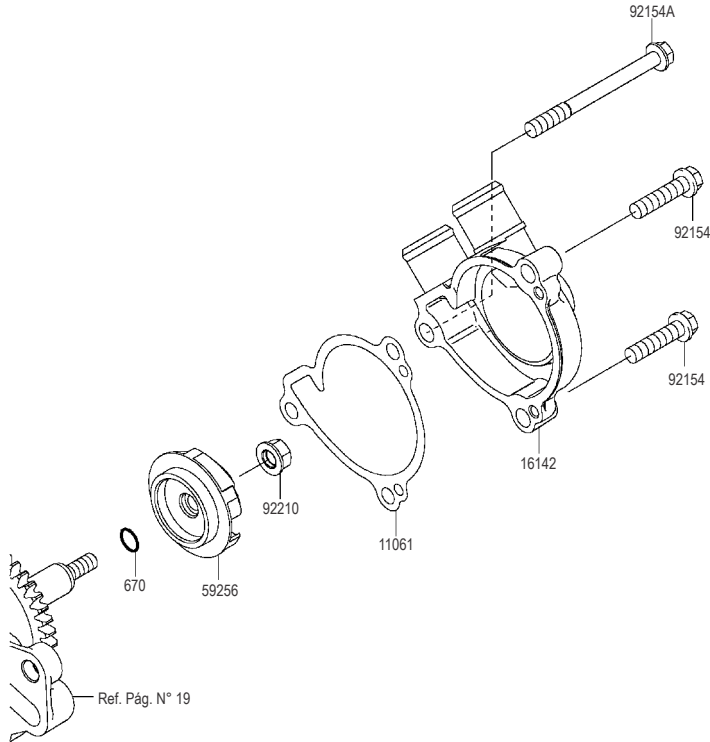


Fig. No.	Parte No.	Descripción	'15	'16	'17
			EFF	EGF	EHF
11061	11061-0927	Empaque Tapa Bomba Agua	1	1	1
16142	16142-0722	Cubierta Bomba Agua	1	1	1
59256	59256-1063	Turbina Bomba Agua	1	1	1
92154	92154-1010	Tornillo 6x25	2	2	2
92154A	92154-1439	Tornillo 6x65	1	1	1
92210	92210-0630	Tuerca 6 mm	1	1	1
670	670B1506	Anillo Retenedor 6 mm	1	1	1

C-13 RADIADOR

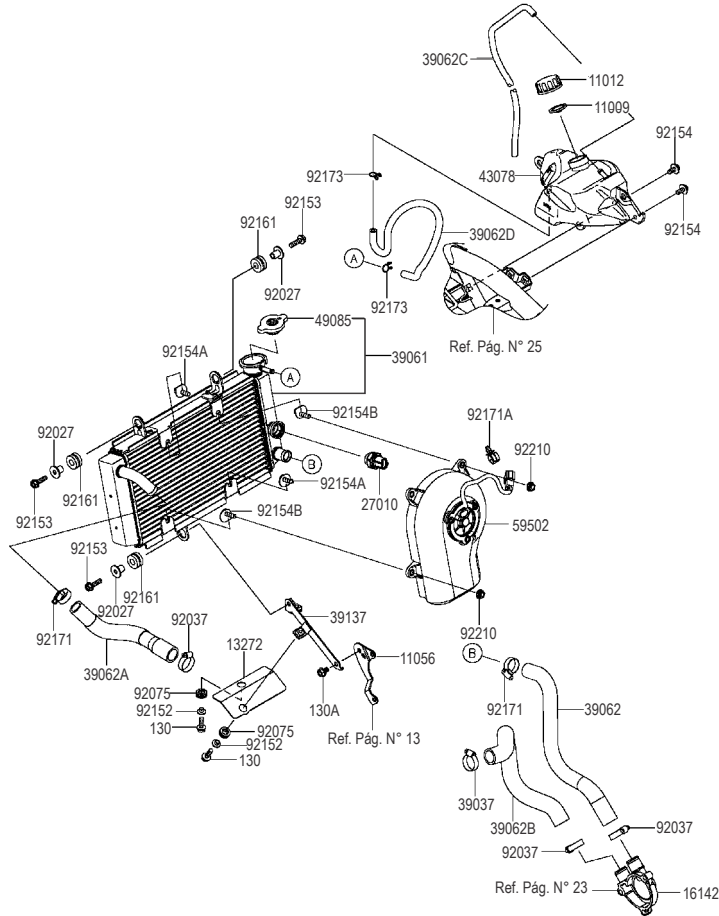


Fig. No.	Parte No.	Descripción	'15	'16	'17
			EFF	EGF	EHF
11009	11009-1145	Empaque Tapa Tanque Reserva	1	1	1
11012	11012-1084	Tapa Tanque de Reserva	1	1	1
11056	11056-7212	Soporte Radiador	1	1	1
13272	13272-1876	Platina	1	1	1
16142	16142-0722	Cubierta Bomba Agua	1	1	1
27010	27010-0755	Swiche Ventilador Radiador	1	1	1
39061	39061-0696	Radiador	1	1	1
39062	39062-0640	Manguera Radiador	1	1	1
39062A	39062-0641	Manguera de Agua a la Culata	1	1	1
39062B	39062-0642	Manguera de Agua al Cilindro	1	1	1
39062C	39062-0643	Manguera de Agua	1	1	1
39062D	39062-0644	Manguera Radiador-Tanque Reserva	1	1	1
39137	39137-0615	Soporte Radiador	1	1	1
43078	43078-0570	Tanque Reserva	1	1	1
49085	49085-0010	Tapa Radiador	1	1	1
59502	59502-0604	Ventilador	1	1	1
92027	92027-1183	Buje	3	3	3
92037	92037-1589	Abrazadera	4	4	4
92075	92075-1947	Antivibrante	2	2	2
92152	92152-0286	Buje 6.3x8.3x16	2	2	2
92153	92153-1598	Tornillo 6x22	3	3	3
92154	92154-1289	Tornillo 6x14	2	2	2
92154A	92154-1442	Tornillo	2	2	2
92154B	92154-1443	Tornillo	2	2	2
92161	92161-1648	Antivibrante Radiador	3	3	3
92171	92171-0338	Abrazadera	2	2	2
92171A	92171-1415	Abrazadera DIA=13	1	1	1
92173	92173-1187	Abrazadera	2	2	2
92210	92210-0906	Tuerca	4	4	4
130	130BA0616	Tornillo 6x16	2	2	2
130A	130BB0610	Tornillo 6x10	1	1	1

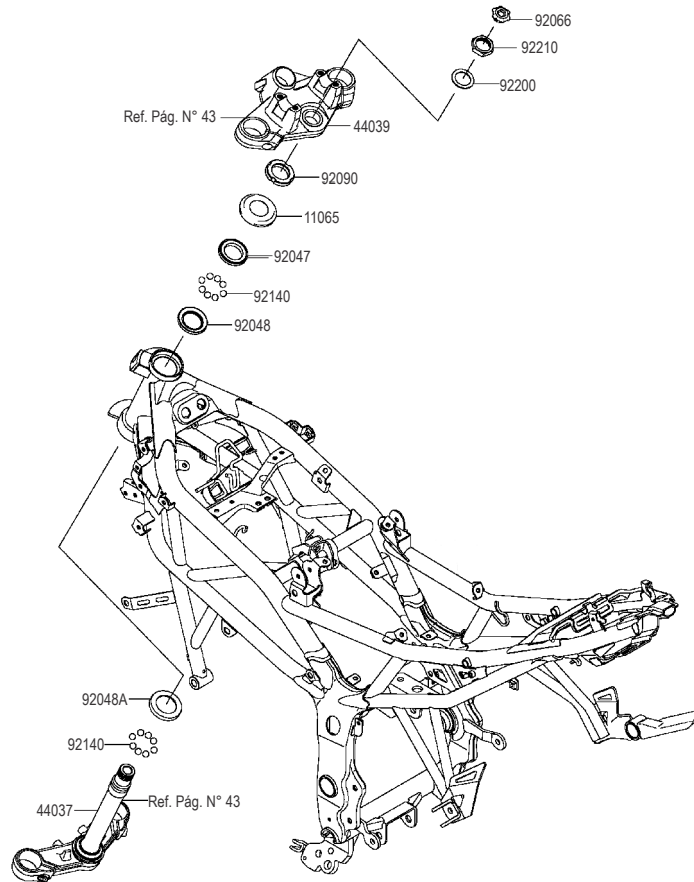


Fig. No.	Parte No.	Descripción	'15	'16	'17
			EFF	EGF	EHF
11065	11065-0832	Guardapolvo Columna Dirección	1	1	1
44037	44037-0142-21	Espiga Central	1	1	1
44039	44039-0138-21	Horquilla Superior	1	1	1
92047	92047-011	Cuna Dirección	1	1	1
92048	92048-006	Cuna Dirección	1	1	1
92048A	92048-008	Cuna Dirección	1	1	1
92066	92066-0785	Tapón	1	1	1
92090	92090-007	Tuerca 30 mm	1	1	1
92140	92140-0008	Balín 6.35 mm	39	39	39
92200	92200-0893	Arandela 25.5x36x1.6	1	1	1
92210	92210-0858	Tuerca 25 mm	1	1	1

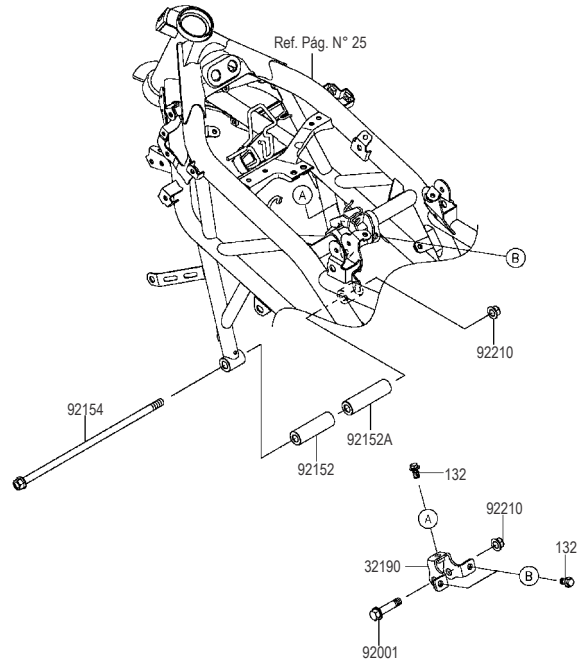


Fig. No.	Parte No.	Descripción	'15	'16	'17
			EFF	EGF	EHF
32190	32190-0654	Soporte de Motor	1	1	1
92001	92001-1499	Tornillo 10x44	1	1	1
92152	92152-1769	Buje 11x22x70.9	1	1	1
92152A	92152-1770	Buje 11x22x81.1	1	1	1
92154	92154-1290	Tornillo 10x290	1	1	1
92210	92210-1080	Tuerca 10 mm	2	2	2
132	132BA0814	Tornillo 8x14	3	3	3

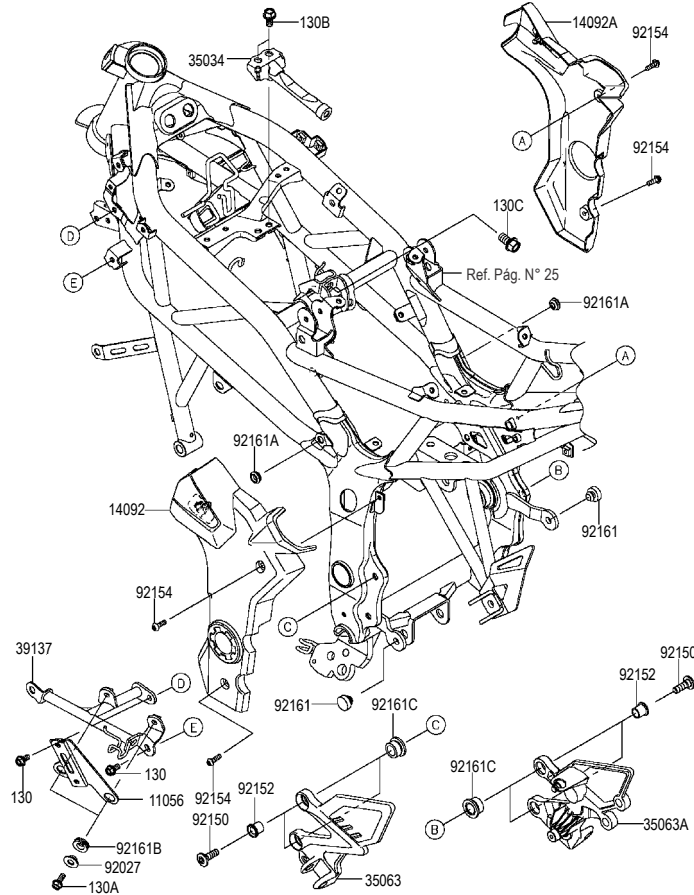


Fig. No.	Parte No.	Descripción	'15	'16	'17
			EFF	EGF	EHF
11056	11056-2735	Soporte Regulador	1	1	1
14092	14092-1113	Cubierta Lateral Izquierda	1	1	1
14092A	14092-1114	Cubierta Lateral Derecha	1	1	1
35034	35034-0582	Refuerzo Guardabarro	1	1	1
35063	35063-0923	Soporte Reposapie Delantero Izq.	1	1	1
35063A	35063-0924	Soporte Reposapie Delantero Der.	1	1	1
39137	39137-0587	Soporte Platina Reposapie	1	1	1
92027	92027-153	Arandela	2	2	2
92150	92150-1845	Tornillo 8x25	4	4	4
92152	92152-1771	Buje 10.6x13.8x14.5	4	4	4
92154	92154-0209	Tornillo 5x16	4	4	4
92161	92161-0046	Antivibrante	2	2	2
92161A	92161-0631	Antivibrante	2	2	2
92161B	92161-1592	Antivibrante 10x20x6	2	2	2
92161C	92161-1651	Antivibrante 14x26x17.5	4	4	4
130	130BA0612	Tornillo 6x12	2	2	2
130A	130BA0616	Tornillo 6x16	2	2	2
130B	130BA0814	Tornillo 8x14	2	2	2
130C	130BA1018	Tornillo 10x18	1	1	1

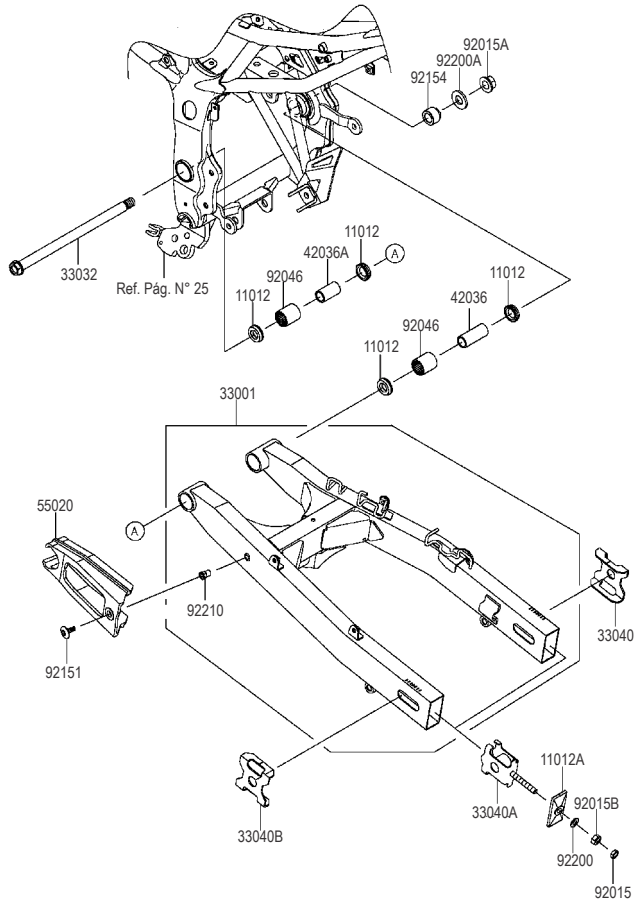


Fig. No.	Parte No.	Descripción	'15	'16	'17
			EFF	EGF	EHF
11012	11012-1259	Tapón Brazo Oscilante	4	4	4
11012A	11012-1871-18R	Platina Tensor Cadena	2	2	2
33001	33001-0613-18R	Brazo Oscilante	1	1	1
33032	33032-0038	Eje Brazo Oscilante	1	1	1
33040	33040-0044	Platina Tensor Cadena Derecha	1	1	1
33040A	33040-0045	Tensor Cadena	2	2	2
33040B	33040-0046	Platina Tensor Cadena Izquierda	1	1	1
42036	42036-0736	Buje Brazo Oscilante 15x20x49	1	1	1
42036A	42036-1064	Buje Brazo Oscilante	1	1	1
55020	55020-0912	Protector Cadena	1	1	1
92015	92015-1364	Tuerca 8 mm	2	2	2
92015A	92015-1407	Tuerca Eje Brazo Oscilante 14 mm	1	1	1
92015B	92015-1658	Tuerca 8 mm	2	2	2
92046	92046-0038	Rod. Agujas Brazo Oscilante	2	2	2
92151	92151-1149	Tornillo 6x18	1	1	1
92154	92154-1241	Tornillo 25x19	1	1	1
92200	92200-0905	Arandela 8.5x16x1.2	2	2	2
92200A	92200-0953	Arandela 15.2x31x3.2	1	1	1
92210	92210-1397	Tuerca 6 mm	1	1	1

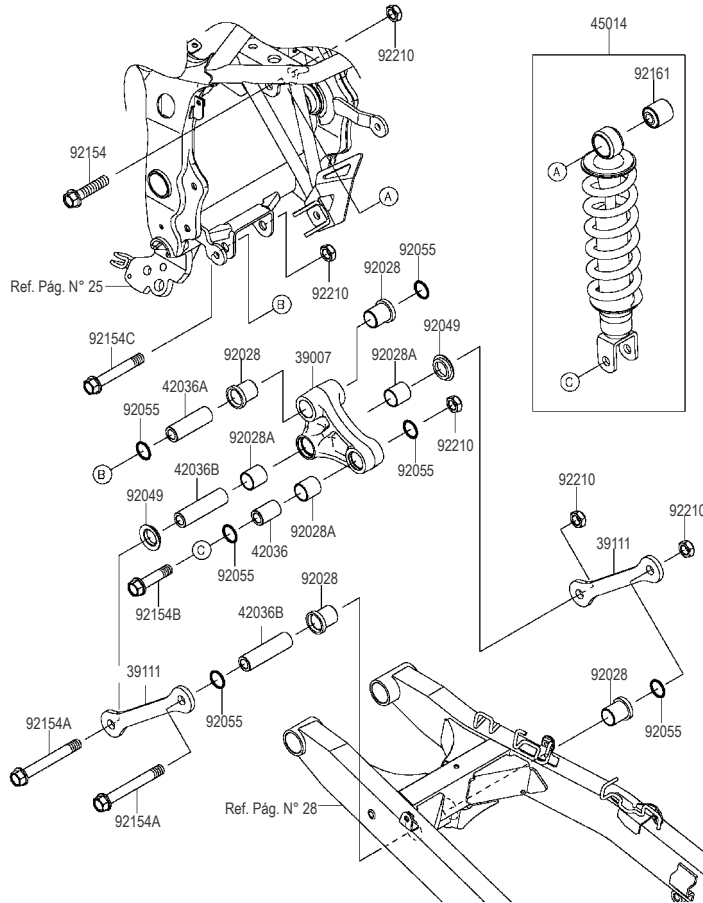


Fig. No.	Parte No.	Descripción	'15	'16	'17
			EFF	EGF	EHF
39007	39007-0376	Soporte Amortiguador	1	1	1
39111	39111-0327	Platina Soporte Amortiguador	2	2	2
42036	42036-1077	Buje Brazo Oscilante	1	1	1
42036A	42036-1078	Buje Delantero	1	1	1
42036B	42036-1102	Buje 12.1x20x74 mm	2	2	2
45014	45014-0430-EH	Amortiguador Trasero Blanco	1	1	1
92028	92028-1597	Buje	4	4	4
92028A	92028-1598	Buje	3	3	3
92049	92049-1109	Retenedor	2	2	2
92055	92055-0732	Anillo Retenedor 19.8x2.2	6	6	6
92154	92154-0362	Tornillo 12x55	1	1	1
92154A	92154-0941	Tornillo 12x98	2	2	2
92154B	92154-0942	Tornillo 12x52	1	1	1
92154C	92154-1308	Tornillo 12x80	1	1	1
92161	92161-1510	Antivibrante	1	1	1
92210	92210-1247	Tuerca 12 mm	5	5	5

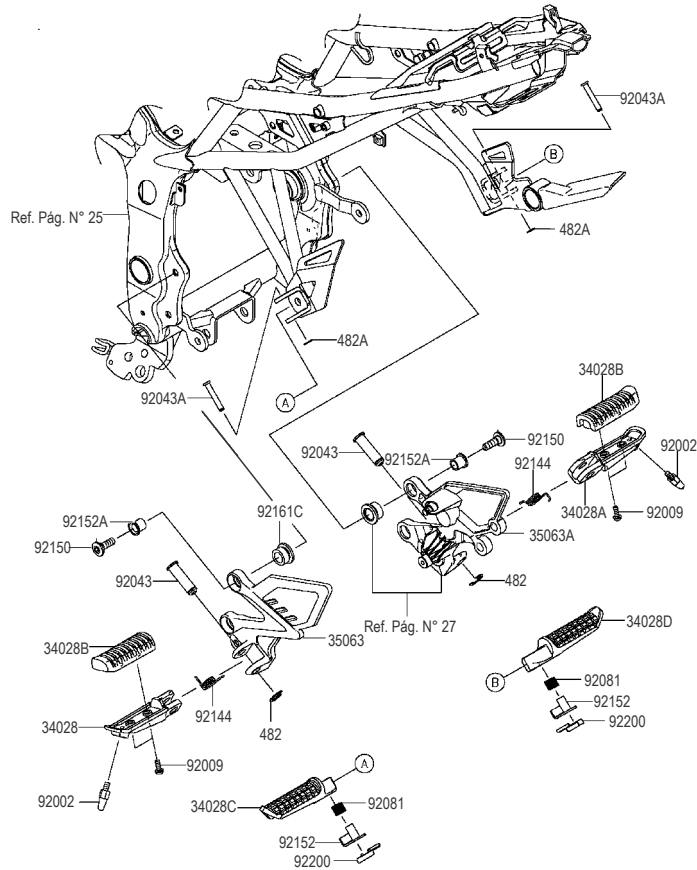
D-8 REPOSAPIES


Fig. No.	Parte No.	Descripción	'15	'16	'17
			EFF	EGF	EHF
34028	34028-0035	Reposapie Delantero Izquierdo	1	1	1
34028A	34028-0036	Reposapie Delantero Derecho	1	1	1
34028B	34028-0056	Caucho Reposapie Delantero	2	2	2
34028C	34028-0334	Reposapie Trasero Izquierdo	1	1	1
34028D	34028-0335	Reposapie Trasero Derecho	1	1	1
35063	35063-0923	Soporte Reposapie Delantero Izq.	1	1	1
35063A	35063-0924	Soporte Reposapie Delantero Der.	1	1	1
92002	92002-1742	Tope	2	2	2
92009	92009-1404	Tornillo 5x14	4	4	4
92043	92043-0026	Pin 12x37.5	2	2	2
92043A	92043-1294	Pin 6x35.5	2	2	2
92081	92081-1612	Resorte Reposapie Trasero	2	2	2
92144	92144-1567	Resorte Reposapie Delantero	2	2	2
92150	92150-1845	Tornillo 8x25	4	4	4
92152	92152-0658	Buje	2	2	2
92152A	92152-1771	Buje 10.6x13.8x14.5	4	4	4
92161C	92161-1651	Antivibrante 14x26x17.5	4	4	4
92200	92200-0783	Arandela	2	2	2
482	482EA0100	Pin de Seguridad 10 mm	2	2	2
482A	482EA5000	Pin de Seguridad 5 mm	2	2	2

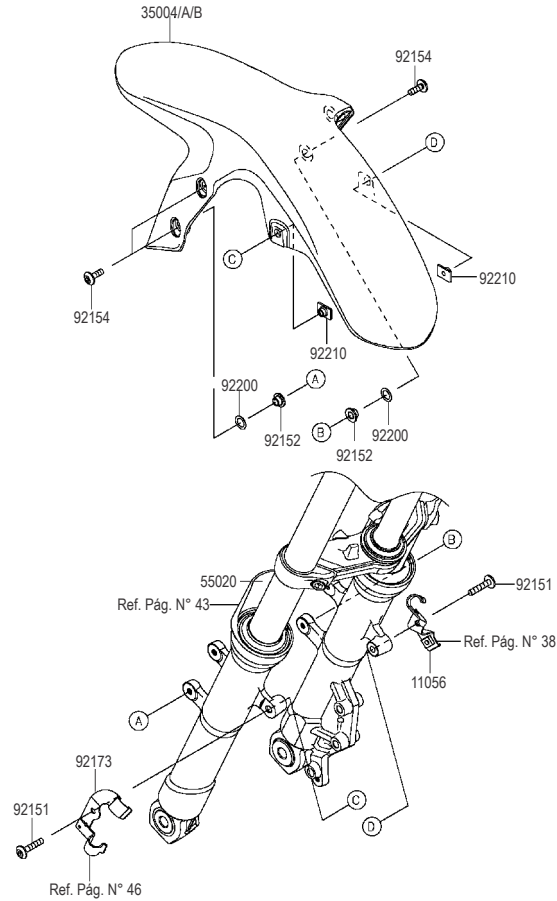
D-9
GUARDABARRO DELANTERO


Fig. No.	Parte No.	Descripción	'15	'16	'17
			EFF	EGF	EHF
11056	11056-4438	Soporte Manguera Freno Delantero	1	1	1
35004	35004-0331-20A	Guardabarro Del. Negro Plano	1	1	1
35004A	35004-0331-21Q	Guardabarro Del. Verde	1	1	1
35004B	35004-0331-34J	Guardabarro Del. Naranja	1	1	1
55020	55020-0925	Protector Tubo Telescópico	2	2	2
92151	92151-1605	Tornillo	2	2	2
92152	92152-0842	Buje 6.8x10x6.6	4	4	4
92154	92154-1291	Tornillo 6x18	4	4	4
92173	92173-1119	Abrazadera Guardabarro Del.	1	1	1
92200	92200-0157	Arandela 10.4x15.9x0.5	4	4	4
92210	92210-1352	Tuerca 6 mm	2	2	2

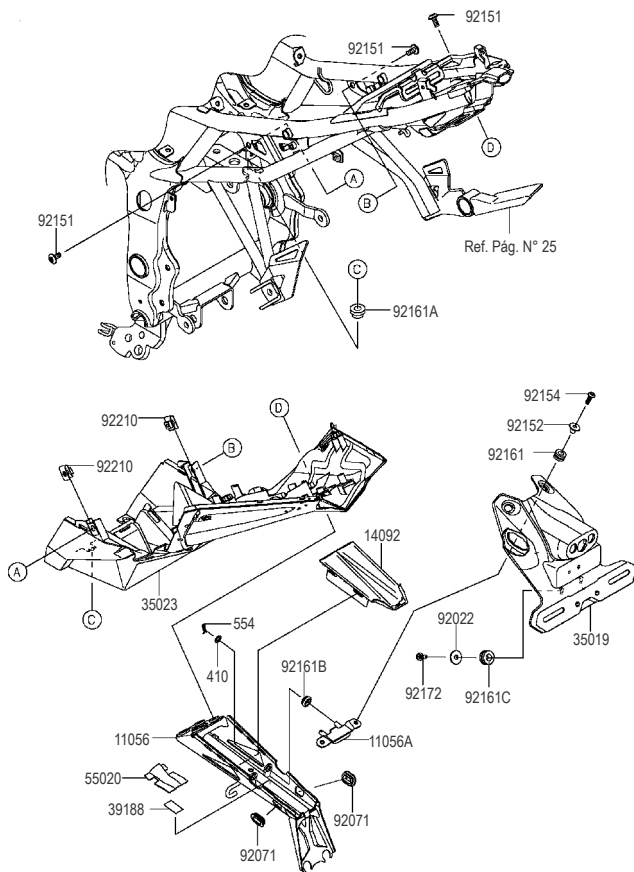
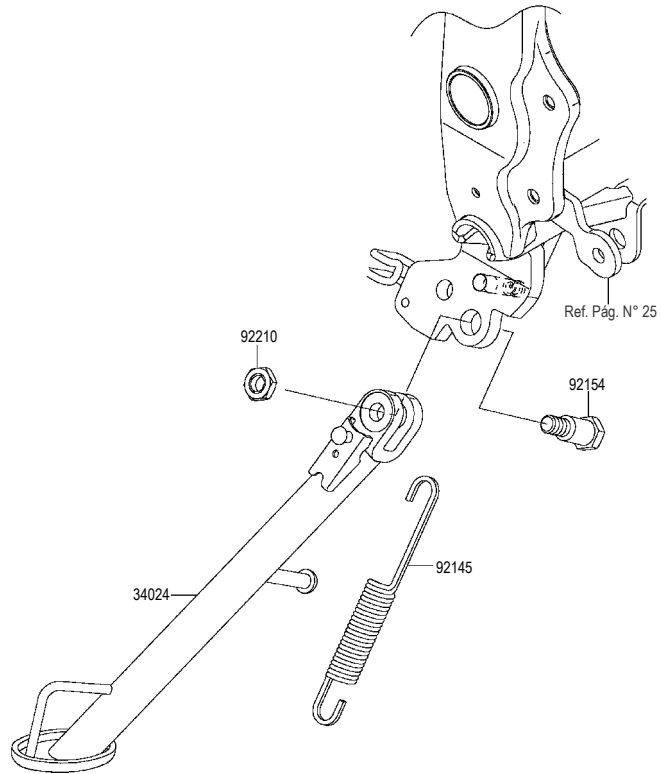


Fig. No.	Parte No.	Descripción	'15	'16	'17
			EFF	EGF	EHF
11056	11056-7060-26M	Soporte Guardabarro Trasero	1	1	1
11056A	11056-7270	Platina Soporte Guardabarro Trasero	1	1	1
14092	14092-1111	Cubierta Guardapolvo	1	1	1
35019	35019-0579	Guardabarro Trasero Externo	1	1	1
35023	35023-0396	Guardabarro Trasero Interno	1	1	1
39188	39188-0045	Antivibrante 15x25	1	1	1
55020	55020-1873	Protector	1	1	1
92022	92022-125	Arandela 6.5x20x1.6	2	2	2
92071	92071-0724	Antivibrante	2	2	2
92151	92151-1654	Tornillo 6x14	6	6	6
92152	92152-1792	Buje 5.2x7.2x10	2	2	2
92154	92154-0026	Tornillo 5x16	2	2	2
92161	92161-0056	Antivibrante	2	2	2
92161A	92161-0501	Antivibrante	1	1	1
92161B	92161-0631	Antivibrante	2	2	2
92161C	92161-1664	Antivibrante 10x20x8.8	2	2	2
92172	92172-0856	Tornillo 6x14	2	2	2
92210	92210-0218	Tuerca 6 mm	2	2	2
410	410AA0600	Arandela	2	2	2
554	554DA0600	Pin	2	2	2

Fig. No.	Parte No.	Descripción	'15	'16	'17
			EFF	EGF	EHF
34024	34024-0129	Gato Lateral	1	1	1
92145	92145-0976	Resorte Gato Lateral	1	1	1
92154	92154-1023	Tornillo 10x35.5	1	1	1
92210	92210-0784	Tuerca 10 mm	1	1	1



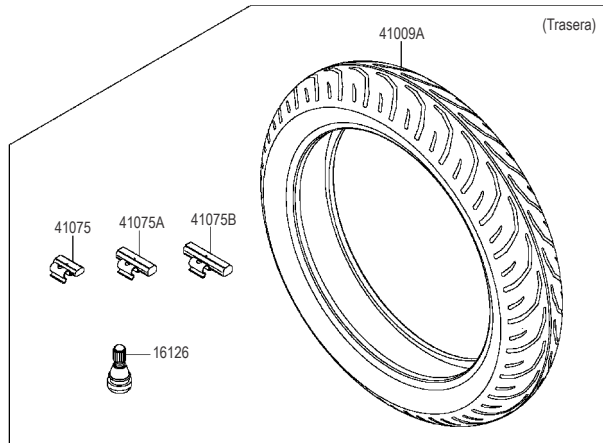
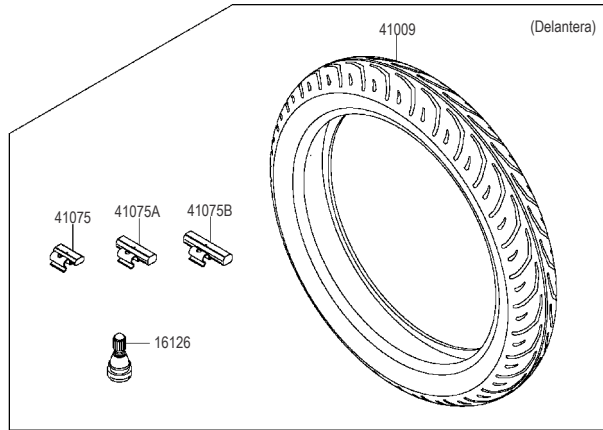


Fig. No.	Parte No.	Descripción	'15	'16	'17
			EFF	EGF	EHF
16126	16126-1140	Válvula Tubeless	2	2	2
41009	41070-1017-MB99/18	Llanta Del. 100/80-17 MB99-IRC	1	1	1
41009A	41070-1317MB99/18	Llanta Tras. 130/70-17 MB99-IRC	1	1	1
41075	41075-0007	Balanceador Rin 10 Grs	SR	SR	SR
41075A	41075-0008	Balanceador Rin 20 Grs	SR	SR	SR
41075B	41075-0009	Balanceador Rin 30 Grs	SR	SR	SR

*SR: Según se requiera

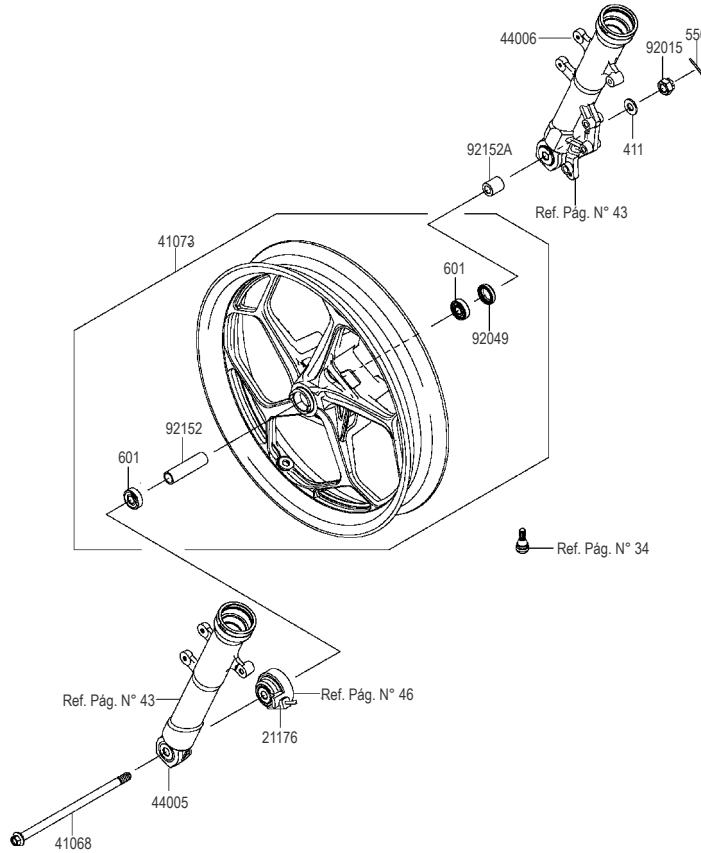


Fig. No.	Parte No.	Descripción	'15	'16	'17
			EFF	EGF	EHF
21176	21176-0759	Caja Sensor de Velocidad	1	1	1
41068	41068-0079	Eje Rueda Delantera	1	1	1
41073	41073-0610-QT	Rin Delantero Completo Negro	1	1	1
44005	44005-0096-18R	Camisa Tubo Telescópico Izq. Negra	1	1	1
44006	44006-0095-18R	Camisa Tubo Telescópico Der. Negra	1	1	1
92015	92015-1870	Tuerca Eje Delantero 12 mm	1	1	1
92049	92049-1106	Retén Rueda Delantera	1	1	1
92152	92152-1758	Buje 12.1x17x76.5	1	1	1
92152A	92152-1833	Buje 12x22x25	1	1	1
411	411AA1200	Arandela 12 mm	1	1	1
550	550AA3030	Pin 3.0x30	1	1	1
601	601B6201UG	Rodamiento Bolas No. 6201UG	2	2	2

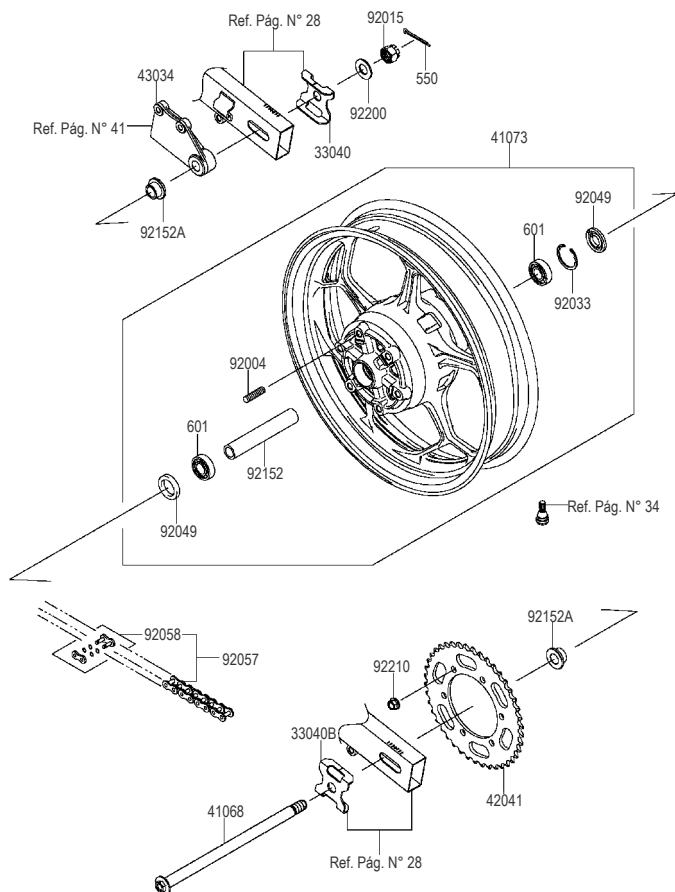


Fig. No.	Parte No.	Descripción	'15	'16	'17
			EFF	EGF	EHF
33040	33040-0044	Platina Tensor Cadena Derecha	1	1	1
33040B	33040-0046	Platina Tensor Cadena Izquierda	1	1	1
41068	41068-1223	Eje Rueda Trasera	1	1	1
41073	41073-0611-QT	Rin Trasero Completo	1	1	1
42041	42041-0129	Sprocket 42T	1	1	1
43034	43034-0021-21	Soporte Caliper Trasero	1	1	1
92004	92004-0048	Tornillo 10x19	6	6	6
92015	92015-1947	Tuerca 16 mm	1	1	1
92033	92033-1040	Pin de Seguridad 40 mm	1	1	1
92049	92049-0746	Retenedor Rueda Trasera	2	2	2
92057	92057-0213	Cadena EK520MVXLX104L	1	1	1
92058	92058-0021	Empate Cadena	1	1	1
92152	92152-1759	Buje 17.1x24x141	1	1	1
92152A	92152-1760	Buje 17x24xx16	2	2	2
92200	92200-1687	Arandela 17.5x34x2	1	1	1
92210	92210-0276	Tuerca 10 mm	6	6	6
550	550AA4035	Pin 4.0x35	1	1	1
601	601B6203UU	Rodamiento Bolas 6203UUC3	2	2	2

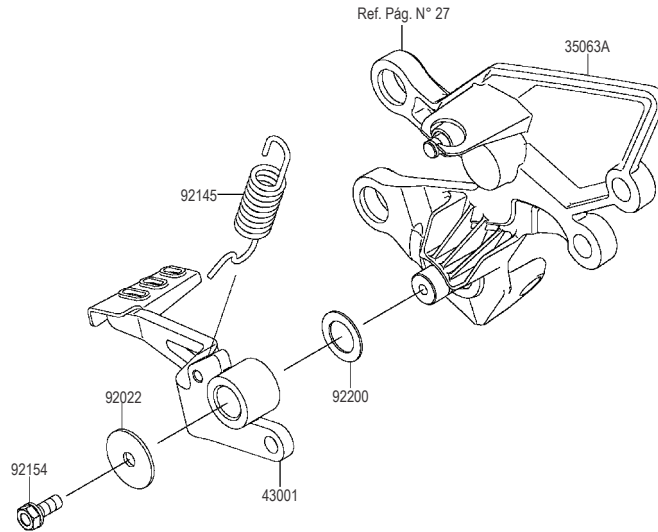


Fig. No.	Parte No.	Descripción	'15	'16	'17
			EFF	EGF	EHF
35063A	35063-0924	Soporte Reposapie Delantero Der.	1	1	1
43001	43001-0726	Pedal Freno	1	1	1
92022	92022-1282	Arandela 7x28x1.6	1	1	1
92145	92145-0988	Resorte Pedal Freno	1	1	1
92154	92154-0935	Tornillo 6x16	1	1	1
92200	92200-0906	Arandela 15.3x24x1	1	1	1

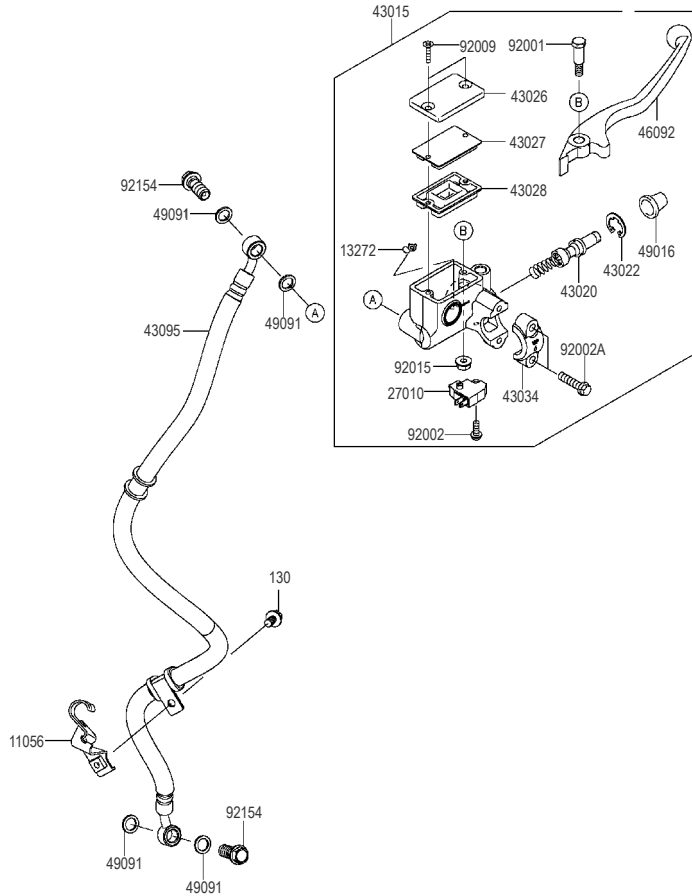


Fig. No.	Parte No.	Descripción	'15	'16	'17
			EFF	EGF	EHF
11056	11056-4438	Soporte Manguera Freno Delantero	1	1	1
13272	13272-0573	Platina	1	1	1
27010	27010-1170	Swiche Stop	1	1	1
43015	43015-0594	Bomba Freno Delantero	1	1	1
43020	43020-1095	Pistón Bomba Freno	1	1	1
43022	43022-1010	Pin Bomba Freno	1	1	1
43026	43026-1082	Tapa Bomba Freno	1	1	1
43027	43027-1057	Empaque Tapa Bomba Freno	1	1	1
43028	43028-1061	Diafragma	1	1	1
43034	43034-1016	Soporte Bomba Freno	1	1	1
43095	43095-0799	Manguera Freno Delantero 729 mm	1	1	1
46092	46092-0047	Leva Freno Delantero	1	1	1
49016	49016-1044	Guardapolvo	1	1	1
49091	49091-0001	Arandela Tornillo Aceite	4	4	4
92001	92001-1728	Tornillo Leva Freno	1	1	1
92002	92002-1323	Tornillo 4x12	1	1	1
92002A	92002-1894	Tornillo	2	2	2
92009	92009-1458	Tornillo Tapa Bomba Freno 4 mm	2	2	2
92015	92015-1233	Tuercas 6 mm	1	1	1
92154	92154-0732	Tornillo 10x23	2	2	2
130	130BB0610	Tornillo 6x10	1	1	1

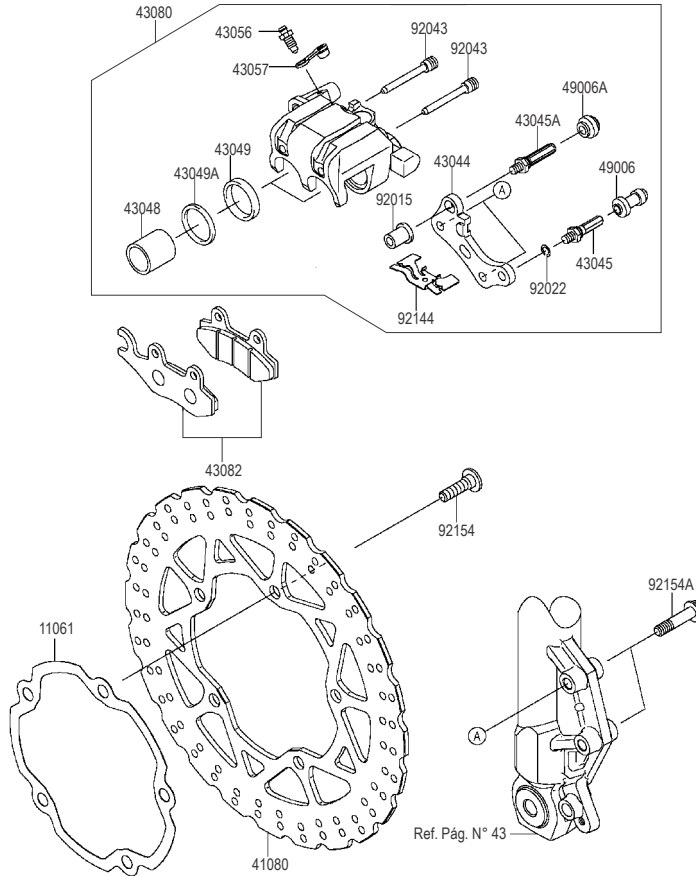


Fig. No.	Parte No.	Descripción	'15	'16	'17
			EFF	EGF	EHF
11061	11061-0928	Empaque Disco Freno	1	1	1
41080	41080-0597-11H	Disco Freno Delantero Negro	1	1	1
43044	43044-1112	Soporte Caliper	1	1	1
43045	43045-1010	Pasador Caliper	1	1	1
43045A	43045-1052	Pasador Caliper	1	1	1
43048	43048-1068	Pistón Caliper	2	2	2
43049	43049-1060	Retén	2	2	2
43049A	43049-1061	Empaque	2	2	2
43056	43056-0004	Tornillo Sangrador Caliper	1	1	1
43057	43057-1001	Tapón	1	1	1
43080	43080-0154-25S	Caliper Delantero Negro	1	1	1
43082	43082-0128	Pastas Freno Delantero	1	1	1
49006	49006-1088	Guardapolvo Caliper	1	1	1
49006A	49006-1242	Guardapolvo Caliper	1	1	1
92015	92015-1740	Tuerca	1	1	1
92022	92022-1373	Arandela	1	1	1
92043	92043-1416	Pasador Caliper	2	2	2
92144	92144-1847	Resorte Banda Freno	1	1	1
92154	92154-0844	Tornillo 8x30	5	5	5
92154A	92154-1301	Tornillo 8x36	2	2	2

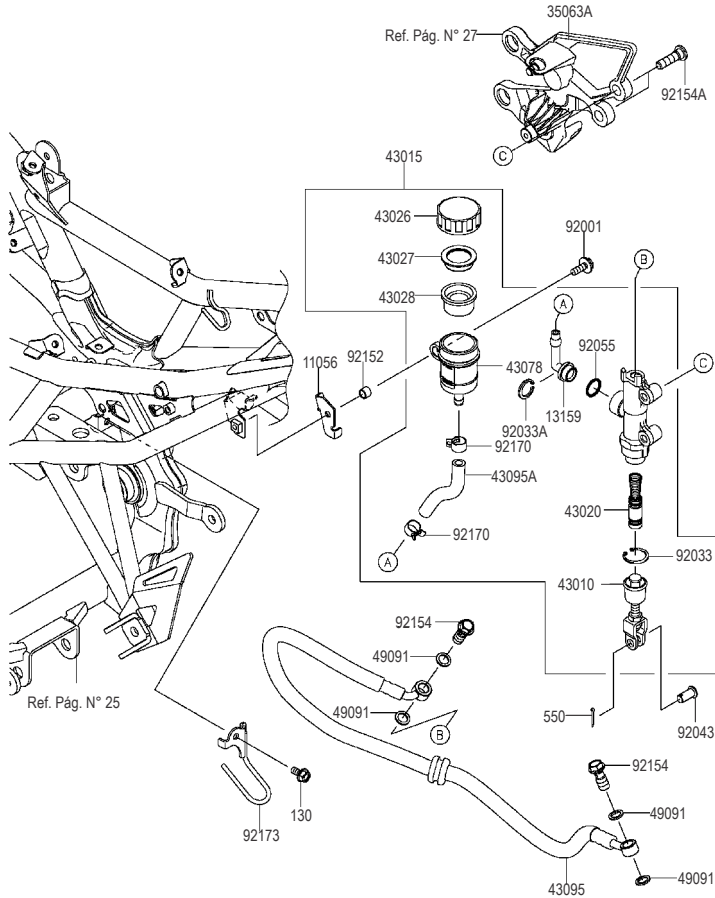


Fig. No.	Parte No.	Descripción	'15	'16	'17
			EFF	EGF	EHF
11056	11056-4304	Soporte	1	1	1
13159	13159-1056	Conector	1	1	1
35063A	35063-0924	Soporte Reposapie Delantero Der.	1	1	1
43010	43010-0014	Conector Bomba Freno	1	1	1
43015	43015-0592	Bomba Freno Trasero	1	1	1
43020	43020-1094	Pistón Bomba Freno	1	1	1
43026	43026-0009	Tapa Bomba de Freno Trasero	1	1	1
43027	43027-1053	Diafragma Bomba Freno	1	1	1
43028	43028-1065	Diafragma	1	1	1
43078	43078-0060	Tanque Líquido de Frenos	1	1	1
43095	43095-0792	Manguera Freno Trasero 666 mm	1	1	1
43095A	43095-0801	Manguera Freno Trasero	1	1	1
49091	49091-0001	Arandela Tornillo Aceite	4	4	4
92001	92001-1342	Tornillo 6x18	1	1	1
92033	92033-0079	Arandela 20.9x24.6x1.2	1	1	1
92033A	92033-1186	Pin Bomba Freno 20.5 mm	1	1	1
92043	92043-0104	Pin 8x17	1	1	1
92055	92055-0741	Anillo Retenedor 14.8x2.4	1	1	1
92152	92152-0561	Buje 7.1x9.5x7	1	1	1
92154	92154-0732	Tornillo 10x23	2	2	2
92154A	92154-0843	Tornillo 8x30	2	2	2
92170	92170-1091	Abrazadera	2	2	2
92173	92173-1117	Abrazadera	1	1	1
130	130BA0612	Tornillo 6x12	1	1	1
550	550AA2015	Pin Pasador 2.0x15	1	1	1

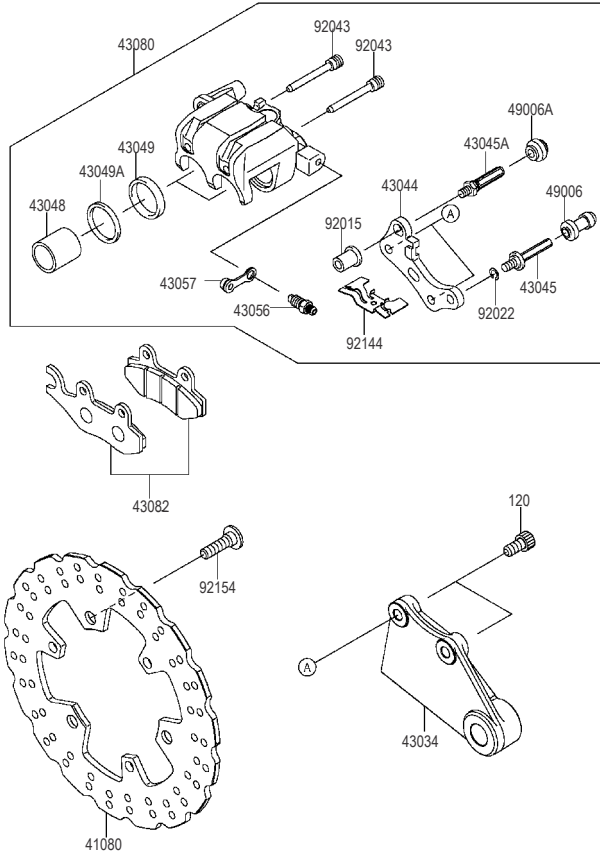


Fig. No.	Parte No.	Descripción	'15	'16	'17
			EFF	EGF	EHF
41080	41080-0598-11H	Disco Freno Trasero Negro	1	1	1
43034	43034-0021-21	Soporte Caliper Trasero	1	1	1
43044	43044-1112	Soporte Caliper	1	1	1
43045	43045-1010	Pasador Caliper	1	1	1
43045A	43045-1052	Pasador Caliper	1	1	1
43048	43048-1068	Pistón Caliper	2	2	2
43049	43049-1060	Retén	2	2	2
43049A	43049-1061	Empaque	2	2	2
43056	43056-0004	Tornillo Sangrador Caliper	1	1	1
43057	43057-1001	Tapón	1	1	1
43080	43080-0155-25S	Caliper Trasero Negro	1	1	1
43082	43082-0128	Pastas Freno Trasero	1	1	1
49006	49006-1088	Guardapolvo Caliper	1	1	1
49006A	49006-1242	Guardapolvo Caliper	1	1	1
92015	92015-1740	Tuerca	1	1	1
92022	92022-1373	Arandela	1	1	1
92043	92043-1416	Pasador Caliper	2	2	2
92144	92144-1847	Resorte Pasta Freno	1	1	1
92154	92154-0844	Tornillo 8x30	3	3	3
120	120CA0816	Tornillo 8x16	2	2	2

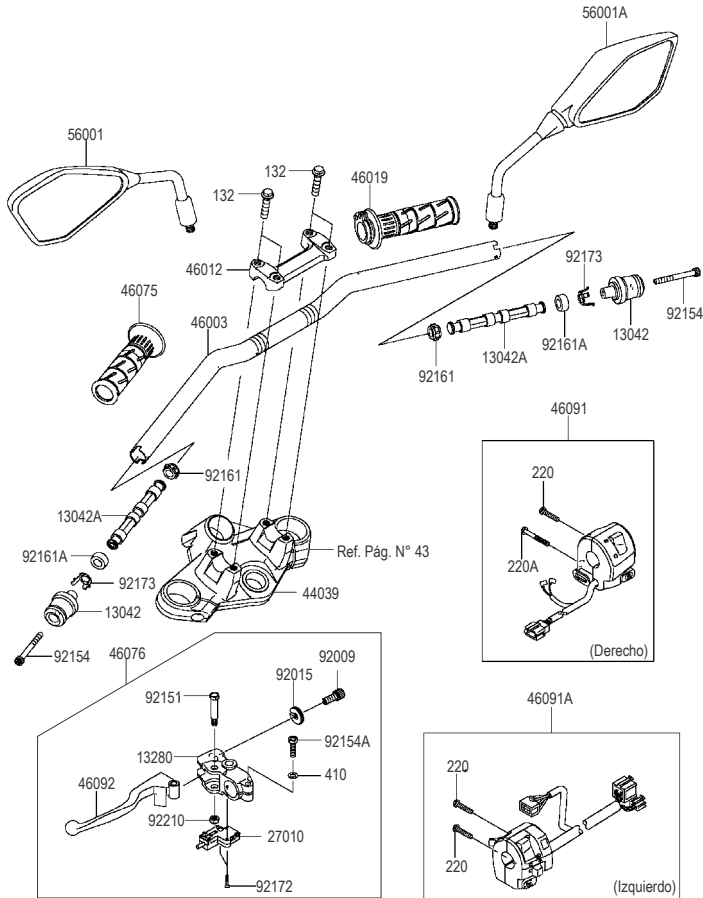


Fig. No.	Parte No.	Descripción	'15	'16	'17
			EFF	EGF	EHF
13042	13042-0043	Tapón Manubrio	2	2	2
13042A	13042-0044	Tapón Manubrio Interno	2	2	2
13280	13280-0105	SopORTE Leva Clutch	1	1	1
27010	27010-0729	SwicHe Clutch	1	1	1
44039	44039-0138-21	Horquilla Superior	1	1	1
46003	46003-0645	Manubrio	1	1	1
46012	46012-0308-21	Abrazadera Manubrio	1	1	1
46019	46019-0043	Carretel Acelerador	1	1	1
46075	46075-0007	Caucho Manillar Izquierdo	1	1	1
46076	46076-0090	Leva Completa Clutch	1	1	1
46091	46091-0307	Comando Luces Derecho	1	1	1
46091A	46091-0308	Comando Luces Izquierdo	1	1	1
46092	46092-0050	Leva Clutch	1	1	1
56001	56001-0243	Espejo Retrovisor Izquierdo	1	1	1
56001A	56001-0244	Espejo Retrovisor Derecho	1	1	1
92009	92009-1134	Tornillo Tensor Cable	1	1	1
92015	92015-1197	Tuerca Tornillo Tensor Cable	1	1	1
92151	92151-1986	Tornillo Leva	1	1	1
92154	92154-1299	Tornillo 6x55	2	2	2
92154A	92154-1422	Tornillo 6x22	1	1	1
92161	92161-1600	Antivibrante 10x20x10	2	2	2
92161A	92161-1741	Antivibrante 10x20x10	2	2	2
92172	92172- 0788	Tornillo 3x16	2	2	2
92173	92173- 1386	Abrazadera	2	2	2
92210	92210-0006	Tuerca 6 mm	1	1	1
132	132BA0835	Tornillo 8x35	4	4	4
220	220AB0525	Tornillo 5x25	3	3	3
220A	220AB0540	Tornillo 5x40	1	1	1
410	410AB0600	Arandela 6 mm	1	1	1

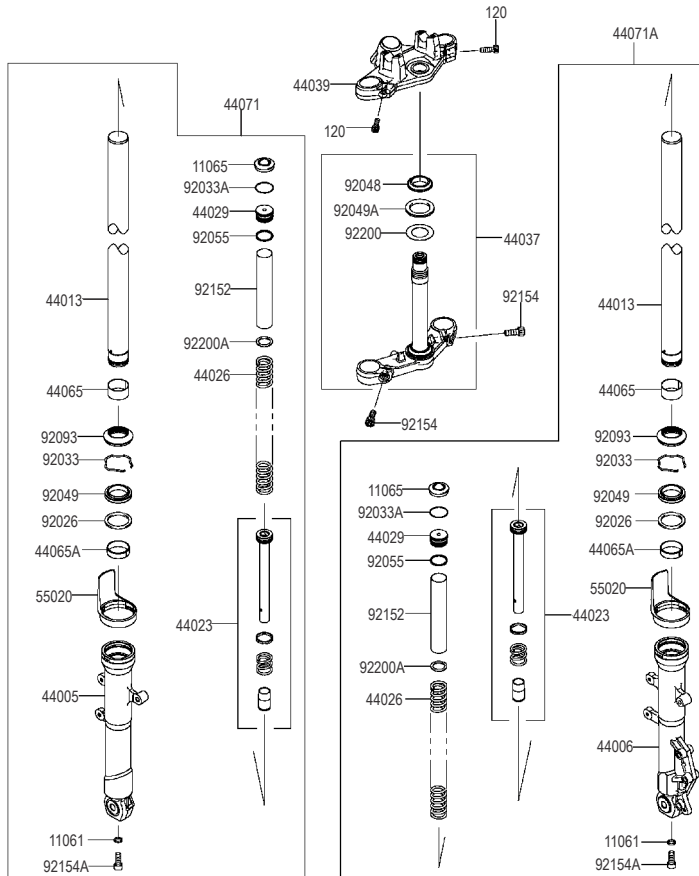


Fig. No.	Parte No.	Descripción	'15	'16	'17
			EFF	EGF	EHF
11061	11061-0846	Empaque	2	2	2
11065	11065-0847	Tapón	2	2	2
44005	44005-0096-18R	Camisa Tubo Telescópico Izquierda	1	1	1
44006	44006-0095-18R	Camisa Tubo Telescópico Derecha	1	1	1
44013	44013-0228	Tubo Telescópico	2	2	2
44023	44023-0125	Cilindro Interno Tubo Telescópico	2	2	2
44026	44026-0173	Resorte Tubo Telescópico	2	2	2
44029	44029-0016	Tapón Tubo Telescópico	2	2	2
44037	44037-0142-21	Espiga Central	1	1	1
44039	44039-0138-21	Horquilla Superior	1	1	1
44065	44065-0043	Buje Tubo Telescópico	2	2	2
44065A	44065-0044	Buje Tubo Telescópico	2	2	2
44071	44071-0905-18R	Telescópico Izquierdo Negro Compl.	1	1	1
44071A	44071-0906-18R	Telescópico Derecho Negro Compl.	1	1	1
55020	55020-0925	Protector Tubo Telescópico	2	2	2
92026	92026-0741	Buje	2	2	2
92033	92033-0722	Pin Tubo Telescópico	2	2	2
92033A	92033-0723	Pin Tubo Telescópico	2	2	2
92048	92048-0019	Cuna Dirección	1	1	1
92049	92049-0740	Retenedor	2	2	2
92049A	92049-0756	Retenedor Espiga	1	1	1
92055	92055-0755	Anillo Retenedor	2	2	2
92093	92093-0590	Guardapolvo Suspensión	2	2	2
92152	92152-1824	Buje	2	2	2
92154	92154-1090	Tornillo 10x25	2	2	2
92154A	92154-1108	Tornillo 10x30	2	2	2
92200	92200-0835	Arandela	1	1	1
92200A	92200-0846	Arandela	2	2	2
120	120CB0825	Tornillo 8x25	2	2	2

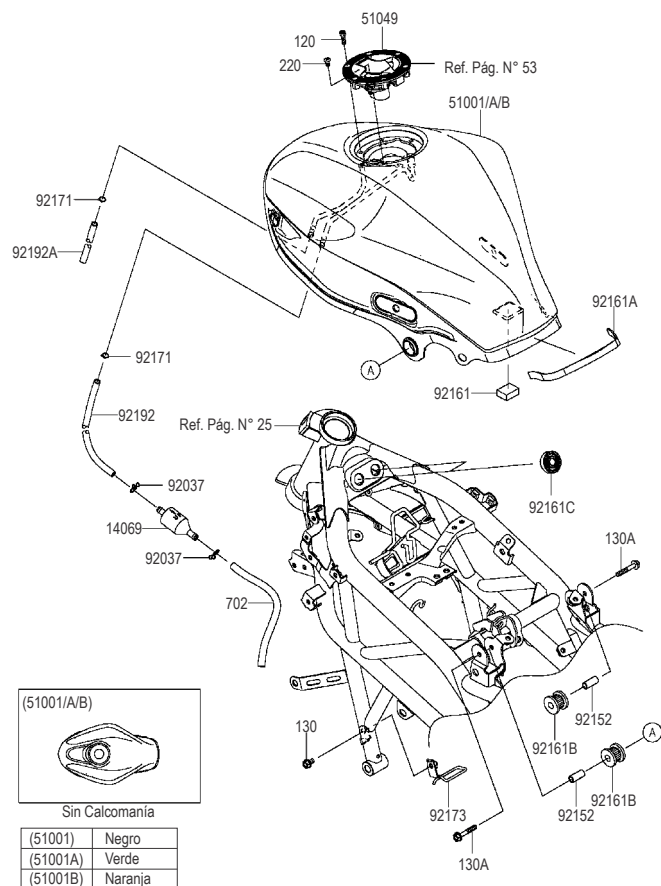


Fig. No.	Parte No.	Descripción	'15	'16	'17
			EFF	EGF	EHF
14069	14069-1004	Desfogue	1	1	1
51001	51001-0790-20A	Tanque Gasolina Negro Plano	1	1	1
51001A	51001-0790-21Q	Tanque Gasolina Verde	1	1	1
51001B	51001-0790-34J	Tanque Gasolina Naranja	1	1	1
51049	51049-5007	Tapa Tanque Gasolina	1	1	1
92037	92037-147	Abrazadera	2	2	2
92152	92152-1767	Buje 6.8x10x23	2	2	2
92161	92161-0718	Antivibrante	1	1	1
92161A	92161-1575	Antivibrante 10x220x2	1	1	1
92161B	92161-1641	Antivibrante 10x27.8x21.4	2	2	2
92161C	92161-1642	Antivibrante 10x32x17	2	2	2
92171	92171-0573	Abrazadera	2	2	2
92173	92173-1114	Abrazadera	1	1	1
92192	92192-1296	Manguera 6x9x580	1	1	1
92192A	92192-1429	Manguera 6x9x810	1	1	1
120	120CB0516	Tornillo 5x16	6	6	6
130	130BA0610	Tornillo 6x10	1	1	1
130A	130BA0635	Tornillo 6x35	2	2	2
220	220AB0508	Tornillo 5x8	1	1	1
702	702A07210	Manguera 7x10x210	1	1	1

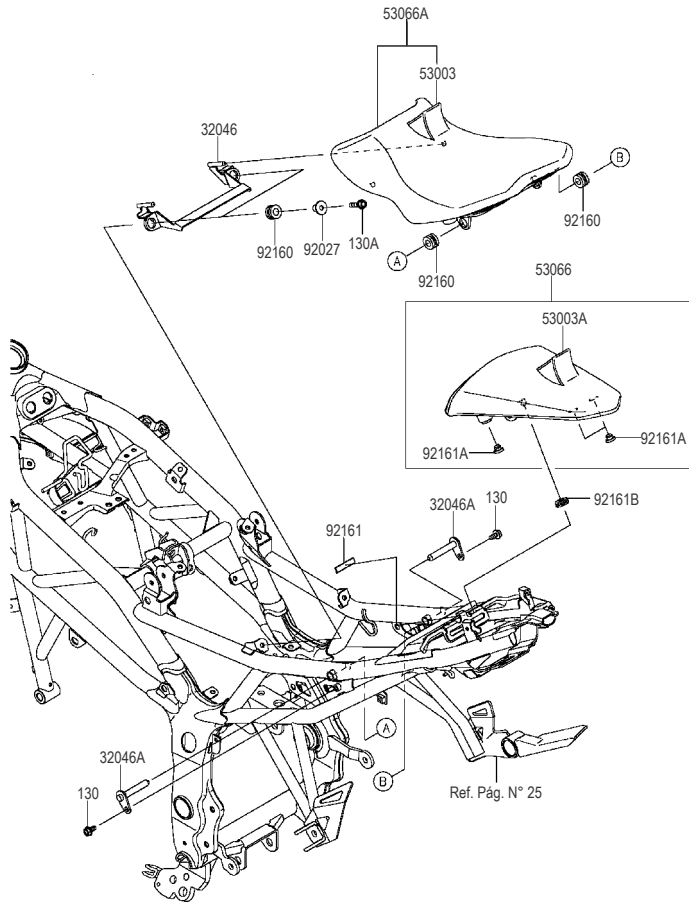
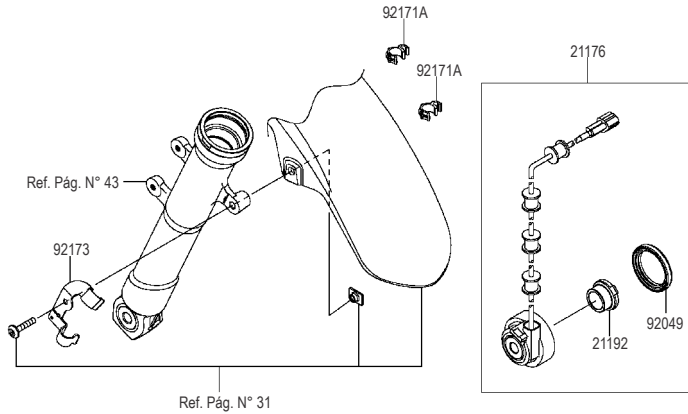
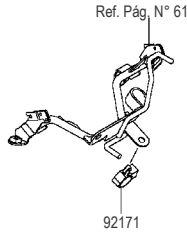
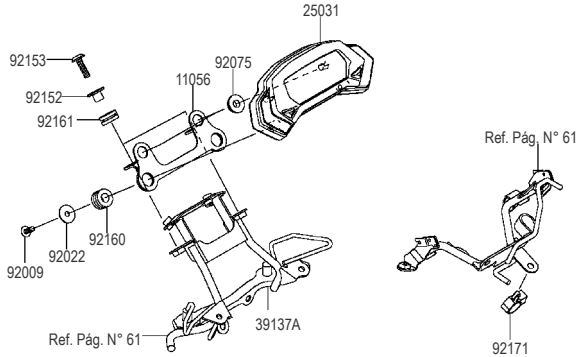


Fig. No.	Parte No.	Descripción	'15	'16	'17
			EFF	EGF	EHF
32046	32046-0353	Soporte Sillín Delantero	1	1	1
32046A	32046-0354	Soporte Sillín Trasero	2	2	2
53003	53003-0371-MA	Forro Sillín Delantero Negro	1	1	1
53003A	53003-0372-MA	Forro Sillín Trasero Negro	1	1	1
53066	53066-0463-12Y	Sillín Trasero Negro	1	1	1
53066A	53066-0470-MA	Sillín Delantero Negro	1	1	1
92027	92027-1183	Buje	2	2	2
92160	92160-1167	Antivibrante	4	4	4
92161	92161-0654	Antivibrante	1	1	1
92161A	92161-1084	Antivibrante	3	3	3
92161B	92161-1644	Antivibrante 9x20x7	1	1	1
130	130BA0612	Tornillo 6x12	2	2	2
130A	130BA0625	Tornillo 6x25	2	-	-
	130BB0625		-	2	2

E-12 VELOCÍMETRO

Fig. No.	Parte No.	Descripción	'15	'16	'17
			EFF	EGF	EHF
11056	11056-4253	Soporte Velocímetro	1	1	1
21176	21176-0759	Caja Sensor de Velocidad	1	1	1
21192	21192-0004	Sensor de Velocidad	1	1	1
25031	25031-0610	Velocímetro	1	1	1
39137A	39137-0623	Soporte Carenaje Superior	1	1	1
92009	92009-1197	Tornillo 5x14	2	2	2
92022	92022-1405	Arandela 5.5x20x1.2	2	2	2
92049	92049-1172	Retenedor	1	1	1
92075	92075-1469	Antivibrante	2	2	2
92152	92152-1884	Buje 6.8x10x10.8	2	2	2
92153	92153-0574	Tornillo 6x22	2	2	2
92160	92160-1167	Antivibrante	2	2	2
92161	92161-1664	Antivibrante 10x20x8.8	2	2	2
92171	92171-0316	Abrazadera Manguera Freno	1	1	1
92171A	92171-1703	Abrazadera Manguera Freno	2	2	2
92173	92173-1119	Abrazadera Guardabarro Del.	1	1	1



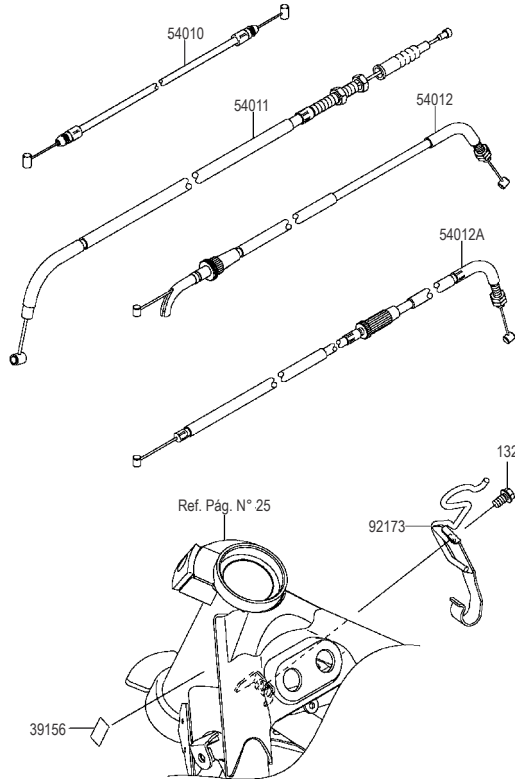
E-13 CABLES


Fig. No.	Parte No.	Descripción	'15	'16	'17
			EFF	EGF	EHF
39156	39156-0721	Antivibrante 10x25	1	1	1
54010	54010-0598	Cable Seguro Sillín	1	1	1
54011	54011-0597	Cable Clutch	1	-	-
	54011-0609		-	1	1
54012	54012-0603	Cable Acelerador Apertura	1	1	1
54012A	54012-0623	Cable Acelerador Retorno	1	1	1
92173	92173-1169	Abrazadera	1	1	1
132	132BB0610	Tornillo 6x10	1	1	1

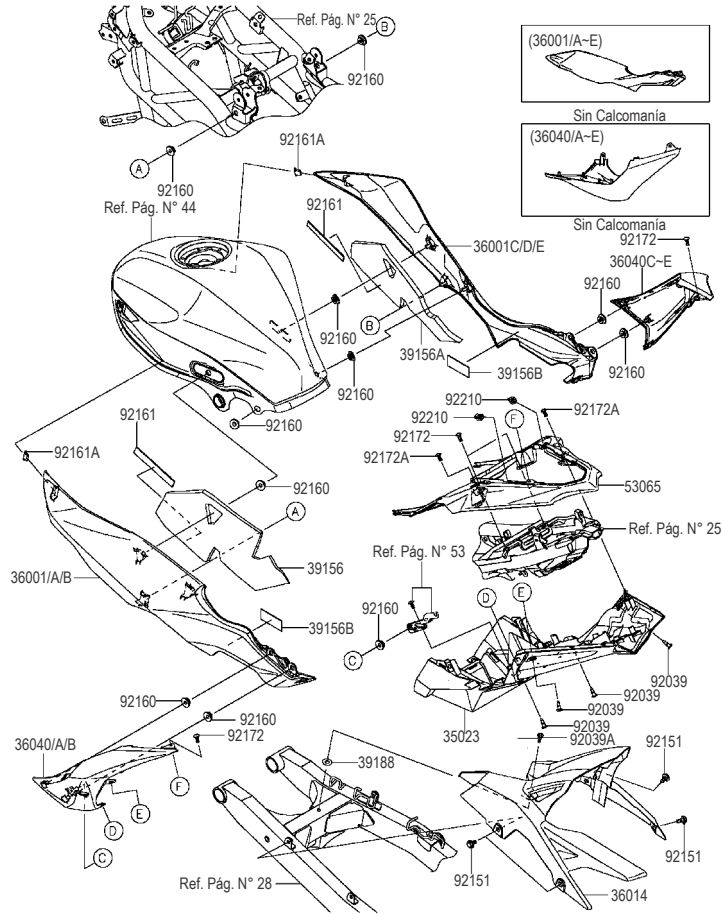


Fig. No.	Parte No.	Descripción	'15	'16	'17
			EFF	EGF	EHF
35023	35023-0396	Guardabarro Traseo Interno	1	1	1
36001	36001-0601-20A	Tapa Lateral Izquierda Negro Plano	1	-	-
36001A	36001-0601-45L	Tapa Lateral Izquierda Negro Mate	1	1	1
36001B	36001-0601-21P	Tapa Lateral Izquierda Negro Metalizado	-	1	1
36001C	36001-0602-20A	Tapa Lateral Derecha Negro Plano	1	-	-
36001D	36001-0602-45L	Tapa Lateral Derecha Negro Mate	1	1	1
36001E	36001-0602-21P	Tapa Lateral Derecha Negro Metalizado	-	1	1
36014	36014-0562	Cubierta de Cadena	1	1	1
36040	36040-0140-20A	Cubierta Stop Izquierda Negro Plano	1	1	1
36040A	36040-0140-21Q	Cubierta Stop Izquierda Verde	1	1	1
36040B	36040-0140-34J	Cubierta Stop Izquierda Naranja	1	1	1
36040C	36040-0141-20A	Cubierta Stop Derecha Negro Plano	1	1	1
36040D	36040-0141-21Q	Cubierta Stop Derecha Verde	1	1	1
36040E	36040-0141-34J	Cubierta Stop Derecha Naranja	1	1	1
39156	39156-1743	Antivibrante Tapa Lateral Izq.	1	1	1
39156A	39156-1744	Antivibrante Tapa Lateral Der.	1	1	1
39156B	39156-1861	Antivibrante 25X60X1	2	2	2
39188	39188-0046	Antivibrante 8X19	1	1	1
53065	53065-0024	Cubierta Sillin	1	1	1
92039	92039-0707	Remache	4	4	4
92039A	92039-0709	Remache	1	1	1
92151	92151-1703	Tornillo 6X13	4	4	4
92160	92160-1613	Antivibrante	11	11	11
92161	92161-1571	Antivibrante 15X110X2	2	2	2
92161A	92161-1626	Antivibrante	2	2	2
92172	92172-0016	Tornillo	4	4	4
92172A	92172-0857	Tornillo 5X12	2	2	2
92210	92210-0262	Tuerca 5 MM	2	2	2

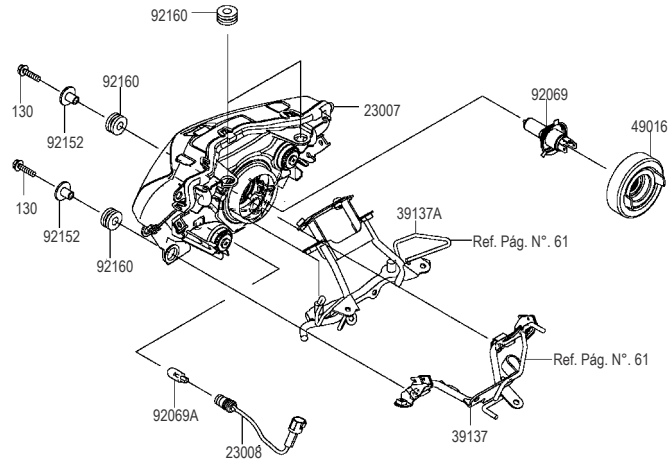


Fig. No.	Parte No.	Descripción	'15	'16	'17
			EFF	EGF	EHF
39137	39137-0622	Soporte Carenaje Inferior	1	1	1
39137A	39137-0623	Soporte Carenaje Superior	1	1	1
23007	23007-0186	Unidad de Farola	1	1	1
23008	23008-0154	Soquete Bombillo Piloto	1	1	1
49016	49016-0628	Guardapolvo Bombillo Farola	1	1	1
92069	92069-0077	Bombillo Farola 12V-4H	1	1	1
92069A	92069-0081	Bombillo Piloto 12V-5W	1	1	1
92152	92152-1793	Buje 6.5x10x15.3	2	-	-
	92152-1985	Buje 6.8x10x15.3	-	2	2
92160	92160-1162	Antivibrante	4	4	4
130	130BA0625	Tornillo 6x25	2	2	2

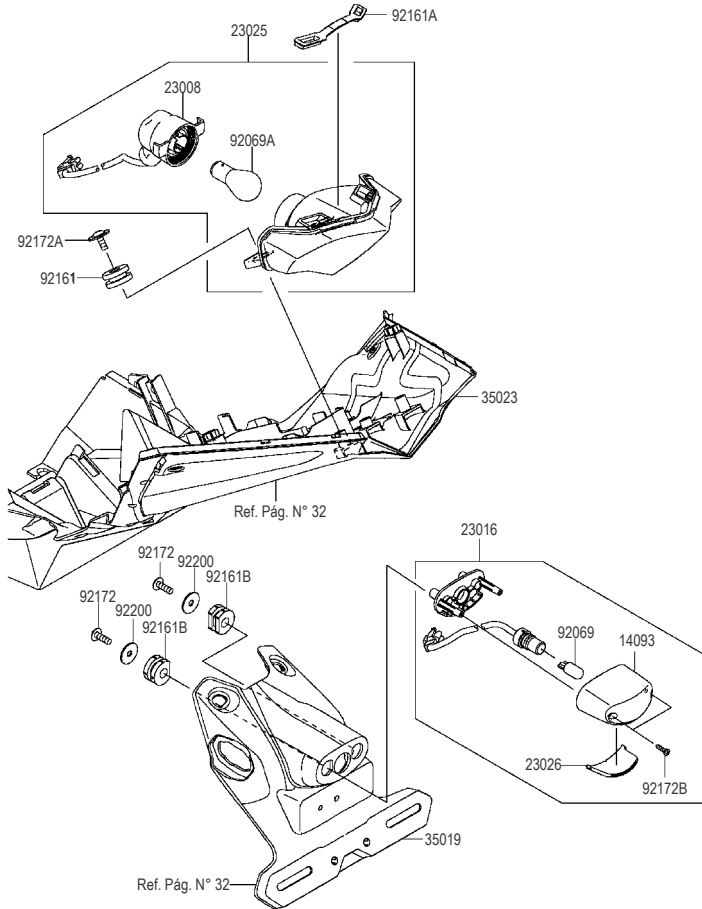


Fig. No.	Parte No.	Descripción	'15	'16	'17
			EFF	EGF	EHF
14093	14093-0188	Vidrio Luz Placa	1	1	1
23008	23008-0156	Soquete Bombillo Stop	1	1	1
23016	23016-0564	Luz Placa Completa	1	1	1
23025	23025-0343	Stop Completo	1	1	1
23026	23026-0022	Vidrio Inferior Luz Placa	1	1	1
35019	35019-0579	Guardabarro Trasero Externo	1	1	1
35023	35023-0396	Guardabarro Trasero Interno	1	1	1
92069	92069-1016	Bombillo Luz Placa 12V- 5W	1	1	1
92069A	92069-1084	Bombillo Stop 12V 21/5W	1	1	1
92161	92161-0163	Antivibrante	2	2	2
92161A	92161-0191	Antivibrante Stop	1	1	1
92161B	92161-0776	Antivibrante	2	2	2
92172	92172-0427	Tornillo 5x16	2	2	2
92172A	92172-0441	Tornillo 5x14	2	2	2
92172B	92172-0904	Tornillo 4x12	2	2	2
92200	92200-0284	Arandela 5.5x20x1.2	2	2	2

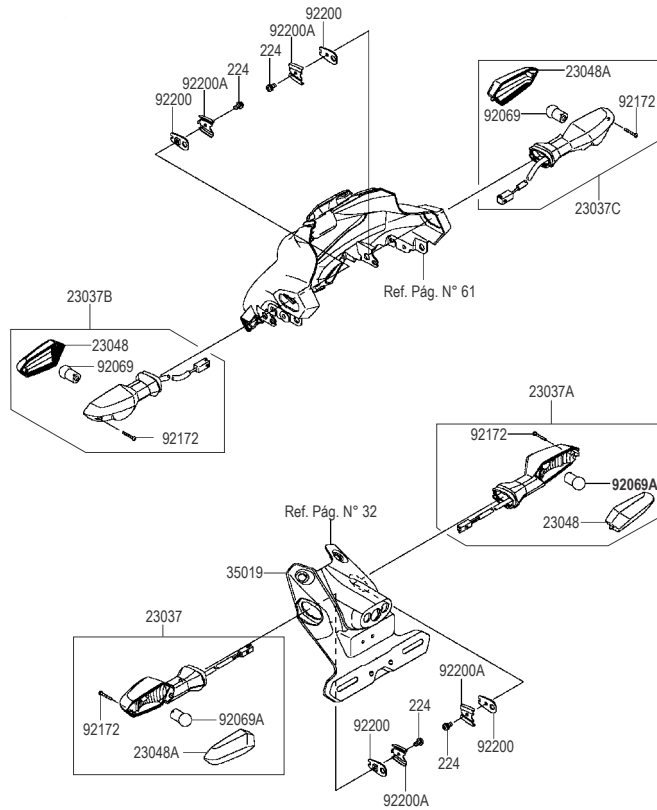


Fig. No.	Parte No.	Descripción	'15	'16	'17
			EFF	EGF	EHF
35019	35019-0579	Guardabarro Trasero Externo	1	1	1
23037	23037-0300	Direccional Trasera Izquierda	1	1	1
23037A	23037-0301	Direccional Trasera Derecha	1	1	1
23037B	23037-0310	Direccional Delantera Izquierda	1	1	1
23037C	23037-0311	Direccional Delantera Derecha	1	1	1
23048	23048-0025	Vidrio Direccional Del. Izq. y Tras. Der.	2	2	2
23048A	23048-0026	Vidrio Direccional Del. Der. y Tras. Izq.	2	2	2
92069	92069-0058	Bombillo Direccional Del. 12V-10W	2	2	2
92069A	92069-0076	Bombillo Direccional Tras. 12V-10W	2	2	2
92172	92172-0395	Tornillo 2.96x22	4	4	4
92200	92200-0164	Arandela	4	4	4
92200A	92200-0165	Arandela	4	4	4
224	224AB0408	Tornillo 4x8	4	4	4

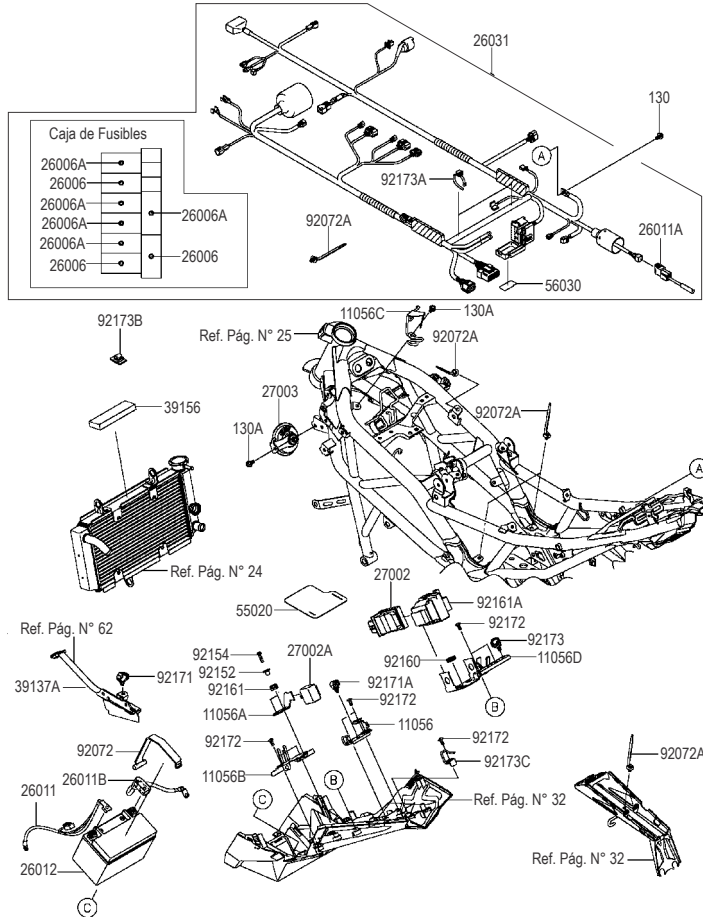


Fig. No.	Parte No.	Descripción	'15	'16	'17
			EFF	EGF	EHF
11056	11056-2695	Soporte	1	1	1
11056A	11056-2810	Soporte Relay	1	1	1
11056B	11056-4342	Soporte Caja Fusibles	1	1	1
11056C	11056-4437	Soporte	1	1	1
11056D	11056-7058	Soporte E.C.U	1	1	1
26006	26006-0001	Fusible 15A Azul	3	3	3
26006A	26006-1078	Fusible 10A Rojo	5	5	5
26011	26011-0828	Cable Batería (-)	1	1	1
26011A	26011-0858	Cable	1	1	1
26011B	26011-0887	Cable Batería (+)	1	1	1
26012	MF12V9-1A-AUTECO	Batería 12V (Seca)	1	1	1
	YTX9-BS-GEL-AUTECO	Batería 12V (Gel)	1	1	1
26031	26031-1824	Ramal Eléctrico	1	1	1
27002	27002-0019	Relay	1	1	1
27002A	27002-0020	Relay Direccional	1	1	1
27003	27003-0099	Pito	1	1	1
39137A	39137-0586	Soporte Carenaje Inferior Der.	1	1	1
39156	39156-1834	Antivibrante Radiador	1	1	1
55020	55020-1857	Protector	1	1	1
56030	56030-0837	Calcomanía Caja Fusibles	1	1	1
92072	92072-0749	Abrazadera	1	1	1
92072A	92072-1414	Abrazadera	16	16	16
92152	92152-1592	Buje	2	2	2
92154	92154-0829	Tornillo 5x20	2	2	2
92160	92160-1278	Antivibrante	1	1	1
92161	92161-0056	Antivibrante	2	2	2
92161A	92161-1564	Antivibrante	1	1	1
92171	92171-0316	Abrazadera Manguera Freno	1	1	1
92171A	92171-1415	Abrazadera	1	1	1
92172	92172-0857	Tornillo 5x12	7	7	7
92173	92173-0736	Abrazadera	1	1	1
92173A	92173-0791	Abrazadera	2	2	2
92173B	92173-1061	Abrazadera	1	1	1
92173C	92173-1182	Abrazadera	1	1	1
130	130BA0610	Tornillo 6x10	1	1	1
130A	130BA0612	Tornillo 6x12	2	2	2

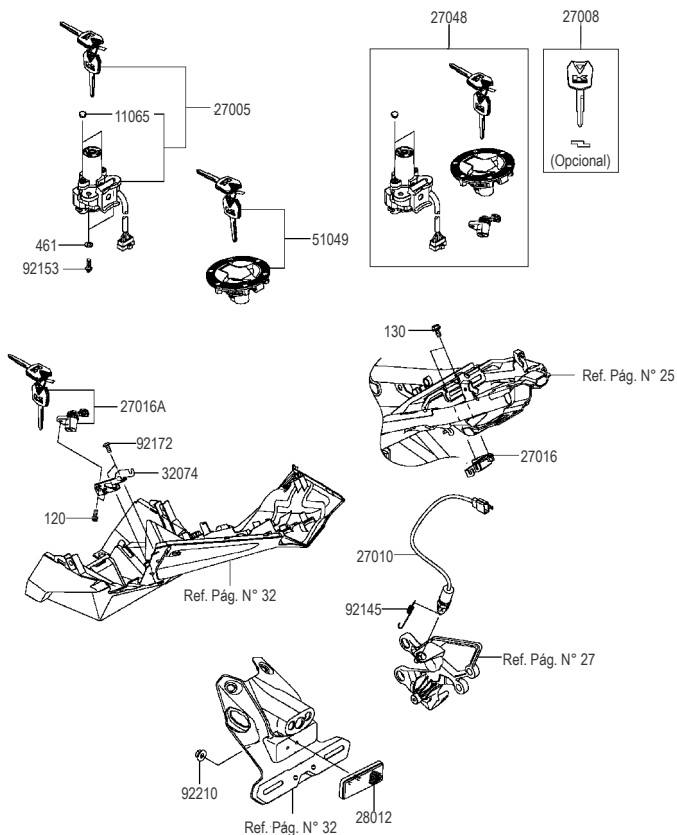
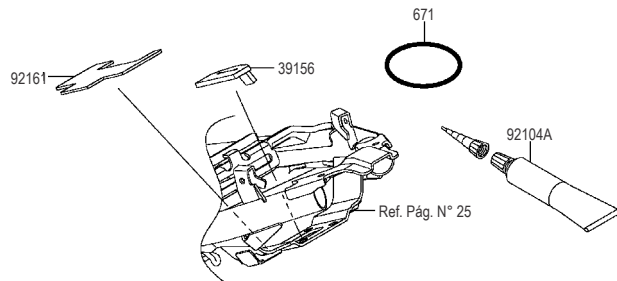
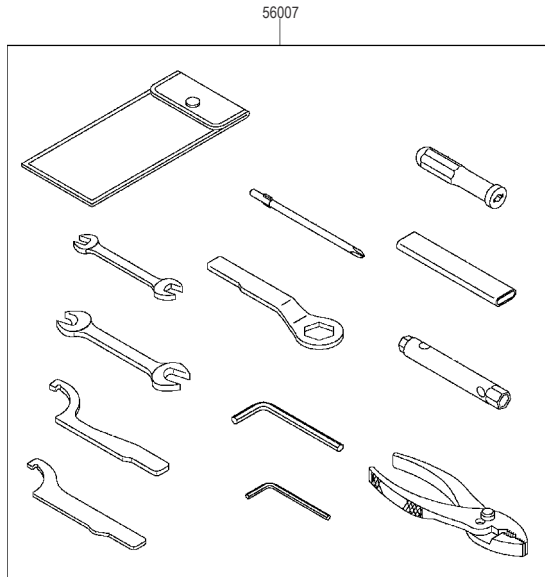


Fig. No.	Parte No.	Descripción	'15	'16	'17
			EFF	EGF	EHF
11065	11065-0708	Tapón Swiche de Encendido	2	2	2
27005	27005-5154	Swiche de Encendido (Solo)	1	1	1
27008	27008-0053	Llave en Blanco (Opcional)	1	1	1
27010	27010-0758	Swiche Stop	1	1	1
27016	27016-0008	Seguro Sillín	1	1	1
27016A	27016-5353	Seguro Dirección	1	1	1
27048	27048-5031	Swiche de Encendido (Completo)	1	1	1
28012	28012-1077	Reflectivo	1	1	1
32074	32074-0019	Soporte Seguro Sillín	1	1	1
51049	51049-5007	Tapa Tanque Gasolina	1	1	1
92145	92145-0989	Resorte Swiche Stop	1	1	1
92153	92153-0967	Tornillo 6x16	2	2	2
92172	92172-0857	Tornillo 5x12	2	2	2
92210	92210-0007	Tuerca 5 mm	1	1	1
120	120CA0512	Tornillo 5x12	2	2	2
130	130BA0612	Tornillo 6x12	2	2	2
461	461DA0600	Arandela 6 mm	2	2	2

Fig. No.	Parte No.	Descripción	'15	'16	'17
			EFF	EGF	EHF
39156	39156-1843	Antivibrante Caja Herramienta	1	1	1
56007	56007-0123	Juego de Herramientas	1	1	1
92104	92104-0004	Pegante Empaques	1	1	1
92104A	92104-1064	Pegante Empaques	1	1	1
92161	92161-1735	Antivibrante	1	1	1
671	671B2560	Anillo Retenedor	1	1	1



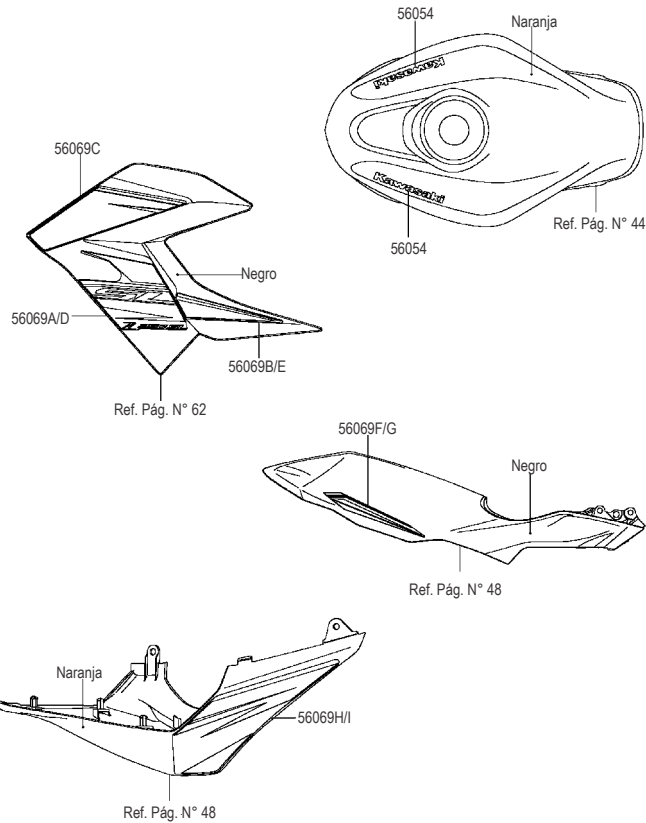


Fig. No.	Parte No.	Descripción	'15	'16	'17
			EFF	EGF	EHF
56054	56054-1508	Calcomanía Tanque "Kawasaki"	2	-	-
56069	56069-7319	Calcomanía Enfocador Izq. Superior	1	-	-
56069A	56069-7320	Calcomanía Enfocador Izq. Central	1	-	-
56069B	56069-7321	Calcomanía Enfocador Izq. Trasera	1	-	-
56069C	56069-7322	Calcomanía Enfocador Der. Superior	1	-	-
56069D	56069-7323	Calcomanía Enfocador Der. Central	1	-	-
56069E	56069-7324	Calcomanía Enfocador Der. Trasera	1	-	-
56069F	56069-7325	Calcomanía Tapa Lateral Izq.	1	-	-
56069G	56069-7326	Calcomanía Tapa Lateral Der.	1	-	-
56069H	56069-7327	Calcomanía Cubierta Sillín Izq.	1	-	-
56069I	56069-7328	Calcomanía Cubierta Sillín Der.	1	-	-

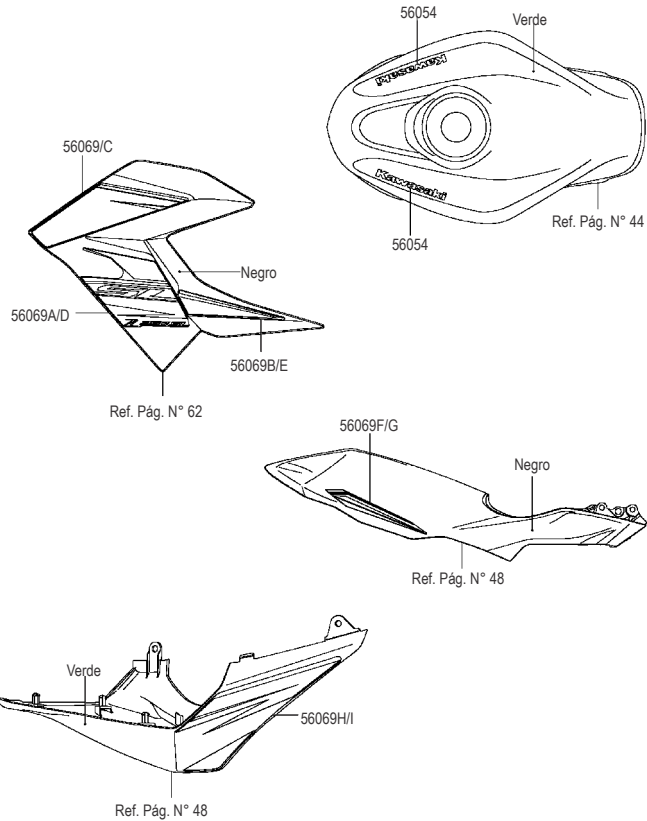


Fig. No.	Parte No.	Descripción	'15	'16	'17
			EFF	EGF	EHF
56054	56054-1508	Calcomanía Tanque "Kawasaki"	2	-	-
56069	56069-7309	Calcomanía Enfocador Izq. Superior	1	-	-
56069A	56069-7310	Calcomanía Enfocador Izq. Central	1	-	-
56069B	56069-7311	Calcomanía Enfocador Izq. Trasera	1	-	-
56069C	56069-7312	Calcomanía Enfocador Der. Superior	1	-	-
56069D	56069-7313	Calcomanía Enfocador Der. Central	1	-	-
56069E	56069-7314	Calcomanía Enfocador Der. Trasera	1	-	-
56069F	56069-7315	Calcomanía Tapa Lateral Izq.	1	-	-
56069G	56069-7316	Calcomanía Tapa Lateral Der.	1	-	-
56069H	56069-7317	Calcomanía Cubierta Sillín Izq.	1	-	-
56069I	56069-7318	Calcomanía Cubierta Sillín Der.	1	-	-

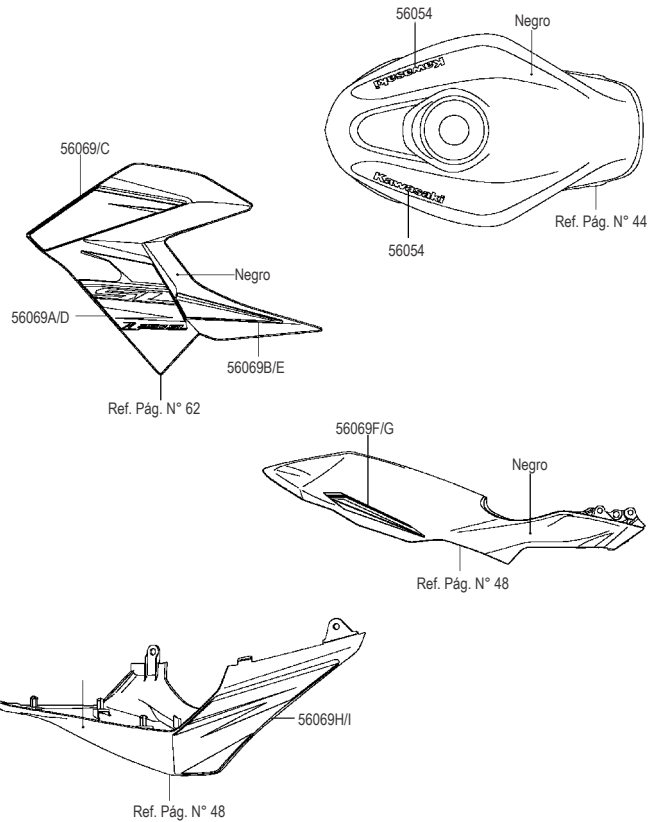


Fig. No.	Parte No.	Descripción	'15	'16	'17
			EFF	EGF	EHF
56054	56054-1506	Calcomanía Tanque "Kawasaki"	2	-	-
56069	56069-7299	Calcomanía Enfocador Izq. Superior	1	-	-
56069A	56069-7300	Calcomanía Enfocador Izq. Central	1	-	-
56069B	56069-7301	Calcomanía Enfocador Izq. Trasera	1	-	-
56069C	56069-7302	Calcomanía Enfocador Der. Superior	1	-	-
56069D	56069-7303	Calcomanía Enfocador Der. Central	1	-	-
56069E	56069-7304	Calcomanía Enfocador Der. Trasera	1	-	-
56069F	56069-7305	Calcomanía Tapa Lateral Izq.	1	-	-
56069G	56069-7306	Calcomanía Tapa Lateral Der.	1	-	-
56069H	56069-7307	Calcomanía Cubierta Sillín Izq.	1	-	-
56069I	56069-7308	Calcomanía Cubierta Sillín Der.	1	-	-

Fig. No.	Parte No.	Descripción	'15	'16	'17
			EFF	EGF	EHF
56054	56054-1508	Calcomanía Tanque "Kawasaki"	-	2	2
56075	56075-0313	Calcomanía Enfocador Izq. Superior	-	1	1
56075A	56075-0314	Calcomanía Enfocador Izq. Central	-	1	1
56075B	56075-0315	Calcomanía Enfocador Der. Superior	-	1	1
56075C	56075-0316	Calcomanía Enfocador Der. Central	-	1	1
56075D	56075-0317	Calcomanía Tapa Lateral Del. Izq.	-	1	1
56075E	56075-0318	Calcomanía Tapa Lateral Tras. Izq.	-	1	1
56075F	56075-0319	Calcomanía Tapa Lateral Del. Der	-	1	1
56075G	56075-0320	Calcomanía Tapa Lateral Tras. Der	-	1	1

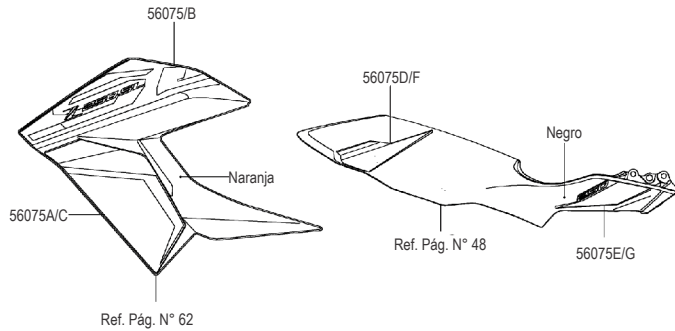
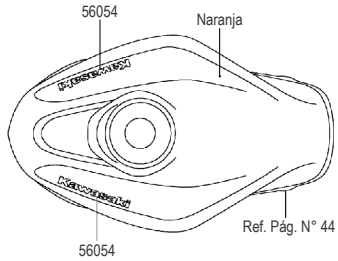
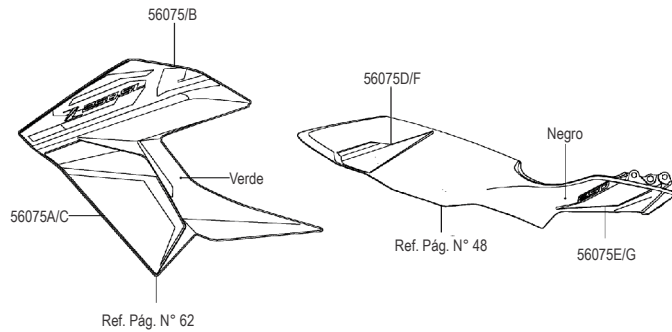
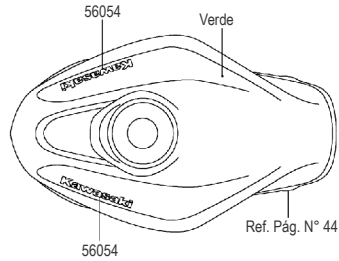
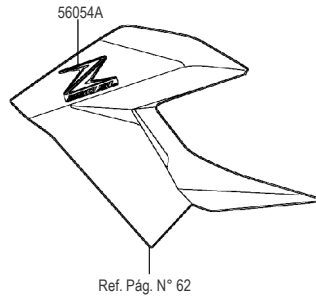
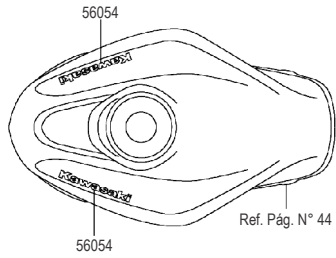


Fig. No.	Parte No.	Descripción	'15	'16	'17
			EFF	EGF	EHF
56054	56054-1508	Calcomanía Tanque "Kawasaki"	-	2	2
56075	56075-0305	Calcomanía Enfocador Izq. Superior	-	1	1
56075A	56075-0306	Calcomanía Enfocador Izq. Central	-	1	1
56075B	56075-0307	Calcomanía Enfocador Der. Superior	-	1	1
56075C	56075-0308	Calcomanía Enfocador Der. Central	-	1	1
56075D	56075-0309	Calcomanía Tapa Lateral Del. Izq.	-	1	1
56075E	56075-0310	Calcomanía Tapa Lateral Tras. Izq.	-	1	1
56075F	56075-0311	Calcomanía Tapa Lateral Del. Der	-	1	1
56075G	56075-0312	Calcomanía Tapa Lateral Tras. Der	-	1	1



F-14
CALCOMANÍAS (NEGRO) (2016 - 2017)

Fig. No.	Parte No.	Descripción	'15	'16	'17
			EFF	EGF	EHF
56054	56054-1506	Calcomanía Tanque "Kawasaki"	-	2	2
56054A	56054-1507	Calcomanía Tapa Lateral "Z250SL"	-	2	2



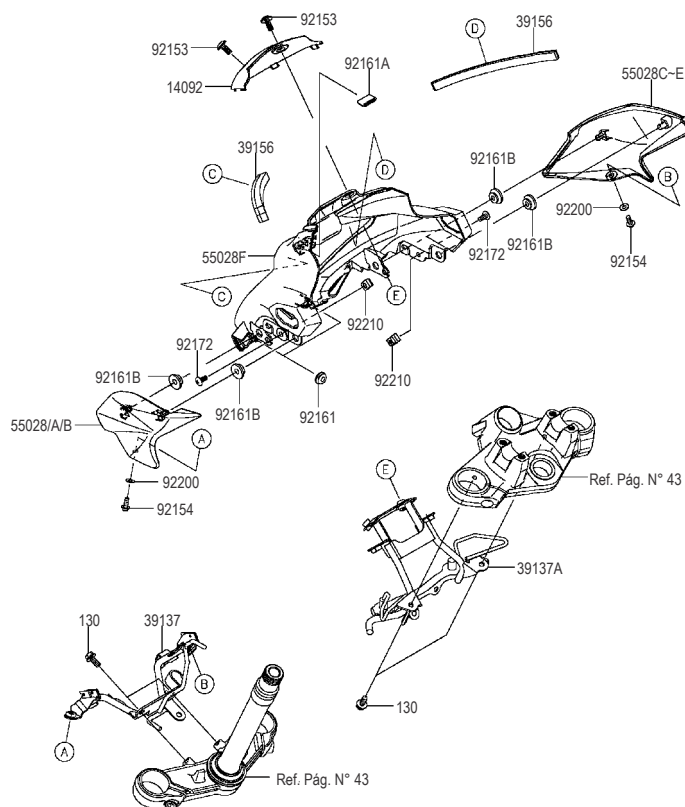


Fig. No.	Parte No.	Descripción	'15	'16	'17
			EFF	EGF	EHF
14092	14092-1151	Cubierta Velocímetro	1	1	1
39137	39137-0622	Soporte Carenaje Inferior	1	1	1
39137A	39137-0623	Soporte Carenaje Superior	1	1	1
39156	39156-1820	Antivibrante Carenaje	2	2	2
55028	55028-0498-20A	Carenaje Superior Izq. Negro Plano	1	1	1
55028A	55028-0498-21Q	Carenaje Superior Izq. Verde	1	-	-
55028B	55028-0498-34J	Carenaje Superior Izq. Naranja	1	1	1
55028C	55028-0499-20A	Carenaje Superior Der. Negro Plano	1	1	1
55028D	55028-0499-21Q	Carenaje Superior Der. Verde	1	-	-
55028E	55028-0499-34J	Carenaje Superior Der. Naranja	1	1	1
55028F	55028-0546	Carenaje Superior Central	1	1	1
92153	92153-1361	Tornillo 6x14	2	2	2
92154	92154-0917	Tornillo 5x12	2	2	2
92161	92161-0631	Antivibrante	2	2	2
92161A	92161-1367	Antivibrante Soporte Carenaje	1	1	1
92161B	92161-1531	Antivibrante	4	4	4
92172	92172-1070	Tornillo 5x12	2	2	2
92200	92200-1480	Arandela Nylon	2	2	2
92210	92210-0262	Tuerca 5 mm	2	2	2
130	130BA0614	Tornillo 6x14	4	4	4

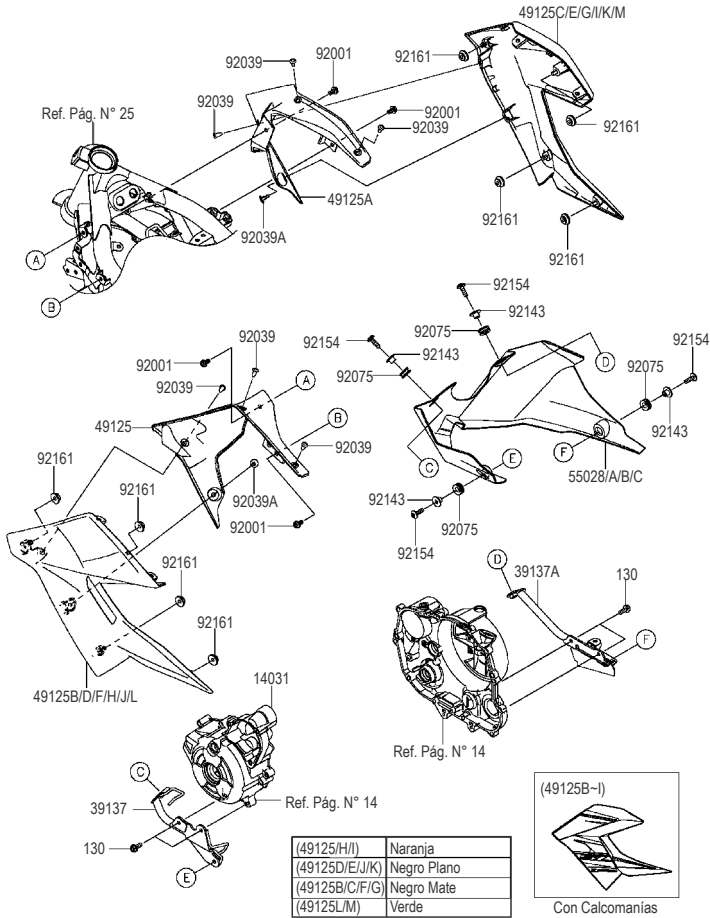


Fig. No.	Parte No.	Descripción	'15	'16	'17
			EFF	EGF	EHF
14031	14031-0585	Cubierta Volante	1	1	1
39137	39137-0585	Soporte Carenade Inferior Izq.	1	1	1
39137A	39137-0586	Soporte Carenade Inferior Der.	1	1	1
49125	49125-0580	Cubierta Interna Izq.	1	1	1
49125A	49125-0581	Cubierta Interna Der.	1	1	1
49125B	49125-5430-45L	Enfocador Externo Izq. Negro Mate (Con Calcomania Roja)	1	-	-
49125C	49125-5431-45L	Enfocador Externo Der. Negro Mate (Con Calcomania Roja)	1	-	-
49125D	49125-5432-20A	Enfocador Externo Izq. Negro Plano (Con Calcomania Verde)	1	-	-
49125E	49125-5433-20A	Enfocador Externo Der. Negro Plano (Con Calcomania Verde)	1	-	-
49125F	49125-5444-45L	Enfocador Externo Izq. Negro Mate (Con Calcomania Gris)	1	-	-
49125G	49125-5445-45L	Enfocador Externo Der. Negro Mate (Con Calcomania Gris)	1	-	-
49125H	49133-5029-34J	Enfocador Externo Izq. Naranja (Con Calcomania Negra)	-	1	1
49125I	49133-5030-34J	Enfocador Externo Der. Naranja (Con Calcomania Negra)	-	1	1
49125J	49125-0578-20A	Enfocador Externo Izq. Negro Plano	-	1	1
49125K	49125-0579-20A	Enfocador Externo Der. Negro Plano	-	1	1
49125L	49125-0578-21Q	Enfocador Externo Izq. Verde	-	1	1
49125M	49125-0579-21Q	Enfocador Externo Der. Verde	-	1	1
55028	55028-0500-20A	Carenaje Inferior Negro Plano	1	1	1
55028A	55028-0500-45L	Carenaje Inferior Negro Mate	1	-	-
55028B	55028-0500-21Q	Carenaje Inferior Verde	-	1	1
55028C	55028-0500-21P	Carenaje Inferior Negro Metalizado	-	1	1
92001	92001-1516	Tornillo 6x12	4	4	4
92039	92039-0060	Remache	6	6	6
92039A	92039-0062	Remache	2	2	2

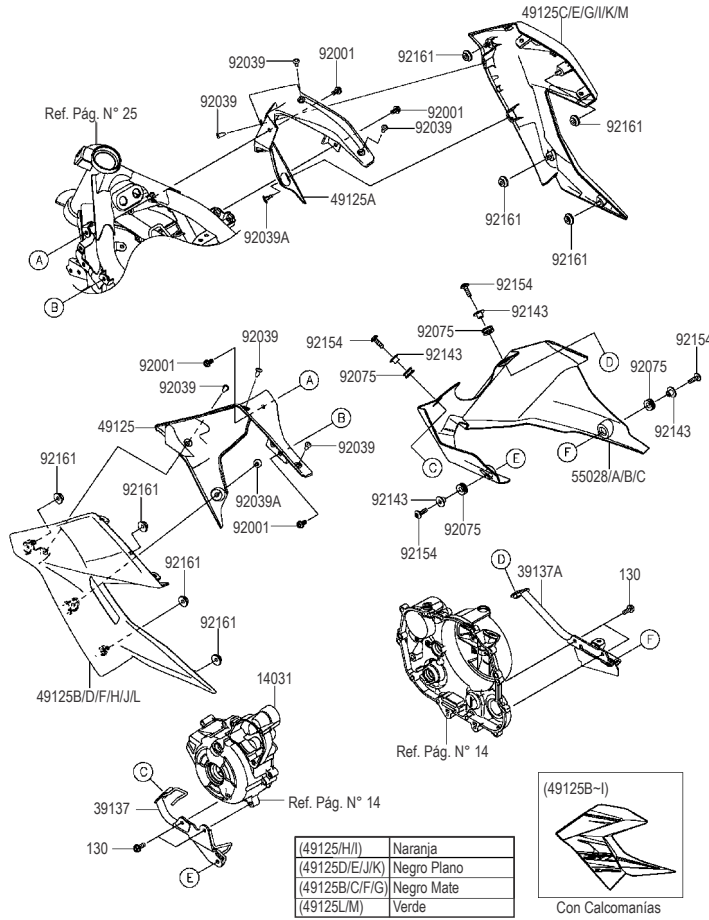


Fig. No.	Parte No.	Descripción	'15	'16	'17
			EFF	EGF	EHF
92075	92075-1634	Caucho Carenaje	4	4	4
92143	92143-1016	Buje Guardabarro Del.	4	4	4
92154	92154-0918	Tornillo 6x20	4	4	4
92161	92161-1531	Antivibrante	8	8	8
130	130BB0616	Tornillo 6x16	4	4	4

ÍNDICE DE REFERENCIAS

Parte N°	Fig No.	Pág No.	Parte N°	Fig No.	Pág No.	Parte N°	Fig No.	Pág No.	Parte N°	Fig No.	Pág No.	Parte N°	Fig No.	Pág No.
11004-1249	11004	1	11061-0890	11061	1	13002-1073	13002	3	130BB0610	130	38	13272-0573	13272	38
11005-0656	11005	3	11061-0891	11061A	14	13008-0050	13008	3	130BB0616	130	63	13272-1499	13272	17
11008-0809	11008	1	11061-0892	11061B	14	13031-0775	13031	8	130BB0625	130A	45	13272-1862	13272	16
11009-1105	11009	1	11061-0897	11061C	14	13041-0001	13041	8	130BC0518	130	21	13272-1876	13272	24
11009-1145	11009	24	11061-0923	11061D	14	13042-0043	13042	42	130CC0620	130	12	13280-0105	13280	42
11009-1344	11009A	1	11061-0927	11061	23	13042-0044	13042A	42	13101-0629	13101	8	13280-0710	13280	22
11009-1992	11060	5	11061-0928	11061	39	13086-0004	13086	9	13114-1068	13114	9	13280-0769	13280	11
11010-0773	11010	4	11065-0293	11065	1	13087-0045	13087	9	13127-0653	13127	10	13280-0812	13280	9
11012-1084	11012	24	11065-0293	11065	4	13088-0561	13088	9	13128-0682	13128	10	132BA0630	132	15
11012-1259	11012	28	11065-0342	11065	14	13088-0562	13088A	9	13140-0632	13140	11	132BA0814	132	26
11012-1871-18R	11012A	28	11065-0708	11065	53	13089-1085	13089	9	13140-0633	13140A	11	132BA0835	132	42
11013-0739	11013	4	11065-0832	11065	25	13089-1094	13089A	9	13140-0634	13140B	11	132BB0610	132	47
11056-2695	11056	52	11065-0833	11065	19	13089-1116	13089B	9	13141-0578	13141	11	132BB0612	132	7
11056-2735	11056	20	11065-0847	11065	43	13089-1117	13089C	9	13144-0568	13144	10	132BB0616	132A	15
11056-2735	11056	27	12004-0725	12004	6	13091-1683	13091	9	13145-0559	13145	11	132BB0616	132	19
11056-2810	11056A	52	12005-0737	12005	6	13095-0575	13095	9	13151-1102	13151	11	132BB0618	132B	15
11056-4253	11056	46	12009-1091	12009	6	13097-0087	13097	8	13159-1056	13159	40	132BB0620	132C	15
11056-4304	11056	40	12011-1053	12011	6	130BA0610	130	44	13161-0573	13161	12	132BB0640	132D	15
11056-4342	11056B	52	12021-1115	12021	1	130BA0610	130	52	13193-0007	13193	22	132BC0620	132E	15
11056-4437	11056C	52	12032-0017	12032	6	130BA0612	130	27	13216-0878	13216	19	132BC0630	132F	15
11056-4438	11056	31	12044-0786	12044	7	130BA0612	130	40	13236-0170	13236	12	132BC0630	132	22
11056-4438	11056	38	12044-0787	12044A	7	130BA0612	130	45	13236-0738	13236	9	132BC0670	132	13
11056-7058	11056D	18	12046-0576	12046	7	130BA0612	130A	52	13242-0105	13242	12	14001-0619	14001	13
11056-7058	11056D	52	12048-0054	12048	7	130BA0612	130	53	13242-0106	13242A	12	14014-0567	14014	14
11056-7060-26M	11056	32	12053-0204	12053	7	130BA0614	130	4	13262-0996	13262	10	14014-1130	14014	7
11056-7212	11056	13	12053-0208	12053	14	130BA0614	130	61	13262-0997	13262A	10	14026-0109	14026	14
11056-7212	11056	24	12053-1317	12053A	7	130BA0616	130	24	13262-0998	13262B	10	14031-0585	14031	14
11056-7270	11056A	32	12053-1391	12053B	7	130BA0616	130A	27	13262-0999	13262C	10	14031-0585	14031	22
11060-1740	11060	3	120CA0512	120	53	130BA0625	130A	45	13262-1000	13262D	10	14031-0585	14031	62
11061-0222	11061	13	120CA0530	120	20	130BA0625	130	49	13262-1076	13262E	10	14032-0584	14032	14
11061-0373	11061	11	120CA0610	120	15	130BA0635	130A	44	13262-1077	13262F	10	14041-0570	14041	5
11061-0418	11061	14	120CA0816	120	41	130BA0814	130B	27	13262-1078	13262G	10	14044-0050	14044	14
11061-0432	11061	5	120CB0516	120	44	130BA1018	130C	27	13262-1079	13262H	10	14069-1004	14069	44
11061-0846	11061	43	120CB0825	120	43	130BB0510	130A	4	13262-1080	13262I	10	14073-0776	14073	4
11061-0888	11061	2	13001-0753	13001	3	130BB0610	130A	24	13271-1567	13271	14	14092-0108	14092	11

ÍNDICE DE REFERENCIAS

Parte N°	Fig No.	Pág No.	Parte N°	Fig No.	Pág No.	Parte N°	Fig No.	Pág No.	Parte N°	Fig No.	Pág No.	Parte N°	Fig No.	Pág No.
14092-0108	14092	14	21163-0739	21163	22	26011-0887	26011B	52	34028-0335	34028D	30	39062-0643	39062C	24
14092-1096	14092	2	21175-0875	21175	18	26011-0890	26011	22	35004-0331-20A	35004	31	39062-0644	39062D	24
14092-1111	14092	32	21176-0009	21176	18	26031-1824	26031	52	35004-0331-21Q	35004A	31	39076-0020	39076	22
14092-1113	14092	27	21176-0094	21176A	5	27002-0019	27002	52	35004-0331-34J	35004B	31	39111-0320	39111	12
14092-1114	14092A	27	21176-0094	21176A	18	27002-0020	27002A	52	35019-0579	35019	32	39111-0327	39111	29
14092-1146	14092	4	21176-0704	21176B	18	27003-0099	27003	52	35019-0579	35019	50	39137-0585	39137	62
14092-1147	14092A	4	21176-0759	21176	35	27005-5154	27005	53	35019-0579	35019	51	39137-0586	39137A	52
14092-1151	14092	61	21176-0759	21176	46	27008-0053	27008	53	35023-0396	35023	32	39137-0586	39137A	62
14093-0188	14093	50	21192-0004	21192	46	27010-0729	27010	42	35023-0396	35023	48	39137-0587	39137	27
14093-0199	14093	22	220AA0512	220	20	27010-0754	27010	22	35023-0396	35023	50	39137-0615	39137	24
16007-1228	16007	6	220AA0610	220	19	27010-0755	27010	24	35034-0582	35034	27	39137-0622	39137	49
16065-0125	16065	1	220AA0625	220A	19	27010-0758	27010	53	35063-0923	35063	27	39137-0622	39137	61
16073-0821	16073	16	220AA0630	220B	19	27010-1170	27010	38	35063-0923	35063	30	39137-0623	39137A	46
16082-0727	16082	19	220AB0508	220	44	27016-0008	27016	53	35063-0924	35063A	27	39137-0623	39137A	49
16085-0613	16085	22	220AB0525	220	42	27016-5353	27016A	53	35063-0924	35063A	30	39137-0623	39137A	61
16115-1053	16115	14	220AB0540	220A	42	27048-5031	27048	53	35063-0924	35063A	37	39156-0721	39156	47
16126-0718	16126	4	224AB0408	224	51	28012-1077	28012	53	35063-0924	35063A	40	39156-1743	39156	48
16126-0729	16126	16	23007-0186	23007	49	311BA0600	311	12	36001-0601-20A	36001	48	39156-1744	39156A	48
16126-1140	16126	34	23008-0154	23008	49	311BB0600	311A	12	36001-0601-21P	36001B	48	39156-1748	39156	5
16130-0002	16130	14	23008-0156	23008	50	32046-0353	32046	45	36001-0601-45L	36001A	48	39156-1820	39156	61
16142-0713	16142	19	23016-0564	23016	50	32046-0354	32046A	45	36001-0602-20A	36001C	48	39156-1834	39156	52
16142-0722	16142	23	23025-0343	23025	50	32074-0019	32074	53	36001-0602-21P	36001E	48	39156-1843	39156	54
16142-0722	16142	24	23026-0022	23026	50	32190-0654	32190	26	36001-0602-45L	36001D	48	39156-1861	39156B	48
16154-0714	16154	19	23037-0300	23037	51	33001-0613-18R	33001	28	36014-0562	36014	48	39178-0213	39178	5
16163-0813	16163	16	23037-0301	23037A	51	33032-0038	33032	28	36040-0140-20A	36040	48	39178-0213	39178	18
172BA0680	172	13	23037-0310	23037B	51	33040-0044	33040	28	36040-0140-21Q	36040A	48	39188-0045	39188	32
18091-0949	18091	5	23037-0311	23037C	51	33040-0044	33040	36	36040-0140-34J	36040B	48	39188-0046	39188	48
21003-0141	21003	20	23048-0025	23048	51	33040-0045	33040A	28	36040-0141-20A	36040C	48	39193-0580	39193	1
21007-0585	21007	20	23048-0026	23048A	51	33040-0046	33040B	28	36040-0141-21Q	36040D	48	41068-0079	41068	35
21007-0585	21007	22	25031-0610	25031	46	33040-0046	33040B	36	36040-0141-34J	36040E	48	41068-1223	41068	36
21066-0724	21066	20	26006-0001	26006	52	34024-0129	34024	33	39007-0376	39007	29	41070-1017-MB99/18	41009	34
21121-0713	21121	21	26006-1006	26006	22	34028-0035	34028	30	39061-0696	39061	24	41070-1317-MB99/18	41009A	34
21130-1002	21130	21	26006-1078	26006A	52	34028-0036	34028A	30	39062-0640	39062	24	41073-0610-QT	41073	35
21131-005	21131	21	26011-0828	26011	52	34028-0056	34028B	30	39062-0641	39062A	24	41073-0611-QT	41073	36
21160-0019	21160	21	26011-0858	26011A	52	34028-0334	34028C	30	39062-0642	39062B	24	41075-0007	41075	34

ÍNDICE DE REFERENCIAS

Parte N°	Fig No.	Pág No.	Parte N°	Fig No.	Pág No.	Parte N°	Fig No.	Pág No.	Parte N°	Fig No.	Pág No.	Parte N°	Fig No.	Pág No.
41075-0008	41075A	34	43045-1052	43045A	41	44065-0044	44065A	43	49085-0010	49085	24	54011-0597	54011	47
41075-0009	41075B	34	43048-1068	43048	39	44071-0905-18R	44071	43	49091-0001	49091	38	54011-0609	54011	47
41080-0597-11H	41080	39	43048-1068	43048	41	44071-0906-18R	44071A	43	49091-0001	49091	40	54012-0603	54012	47
41080-0598-11H	41080	41	43049-0032	43049	17	45014-0430-EH	45014	29	49106-0743	49106	5	54012-0623	54012A	47
410AA0600	410	32	43049-1060	43049	39	46003-0645	46003	42	49125-0578-20A	49125J	62	55020-0912	55020	28
410AB0600	410	42	43049-1060	43049	41	46012-0308-21	46012	42	49125-0578-21Q	49125L	62	55020-0925	55020	31
411AA1200	411	35	43049-1061	43049A	39	46019-0043	46019	42	49125-0579-20A	49125K	62	55020-0925	55020	43
42034-0048	42034	22	43049-1061	43049A	41	46075-0007	46075	42	49125-0579-21Q	49125M	62	55020-1857	55020	52
42036-0736	42036	28	43056-0004	43056	39	46076-0090	46076	42	49125-0580	49125	62	55020-1873	55020	32
42036-1064	42036A	28	43056-0004	43056	41	46091-0307	46091	42	49125-0581	49125A	62	55028-0498-20A	55028	61
42036-1077	42036	29	43057-1001	43057	39	46091-0308	46091A	42	49125-5430-45L	49125B	62	55028-0498-21Q	55028A	61
42036-1078	42036A	29	43057-1001	43057	41	46092-0047	46092	38	49125-5431-45L	49125C	62	55028-0498-34J	55028B	61
42036-1102	42036B	29	43078-0060	43078	40	46092-0050	46092	42	49125-5432-20A	49125D	62	55028-0499-20A	55028C	61
42041-0129	42041	36	43078-0570	43078	24	461DA0600	461	53	49125-5433-20A	49125E	62	55028-0499-21Q	55028D	61
43001-0726	43001	37	43080-0154-25S	43080	39	461DB0600	461	22	49125-5444-45L	49125F	62	55028-0499-34J	55028E	61
43010-0014	43010	40	43080-0155-25S	43080	41	480J1300	480	12	49125-5445-45L	49125G	62	55028-0500-20A	55028	62
43015-0592	43015	40	43082-0128	43082	39	482EA0100	482	30	49133-5029-34J	49125H	62	55028-0500-21P	55028C	62
43015-0594	43015	38	43082-0128	43082	41	482EA5000	482A	30	49133-5030-34J	49125I	62	55028-0500-21Q	55028B	62
43020-1094	43020	40	43095-0792	43095	40	482J6000	482	19	51001-0790-20A	51001	44	55028-0500-45L	55028A	62
43020-1095	43020	38	43095-0799	43095	38	49002-1126	49002	1	51001-0790-21Q	51001A	44	55028-0546	55028F	61
43022-1010	43022	38	43095-0801	43095A	40	49006-1088	49006	39	51001-0790-34J	51001B	44	550AA2015	550	40
43026-0009	43026	40	44005-0096-18R	44005	35	49006-1088	49006	41	51044-0766	51044	17	550AA3030	550	35
43026-1082	43026	38	44005-0096-18R	44005	43	49006-1242	49006A	39	51049-5007	51049	44	550AA4035	550	36
43027-1053	43027	40	44006-0095-18R	44006	35	49006-1242	49006A	41	51049-5007	51049	53	554DA0600	554	32
43027-1057	43027	38	44006-0095-18R	44006	43	49016-0628	49016	49	510A3100	510	8	56001-0243	56001	42
43028-1061	43028	38	44013-0228	44013	43	49016-1044	49016	38	510A3100	510	20	56001-0244	56001A	42
43028-1065	43028	40	44023-0125	44023	43	49033-0031	49033	16	52005-1009	52005	14	56007-0123	56007	54
43034-0021-21	43034	36	44026-0173	44026	43	49040-0730	49040	17	52010-1053	52010	19	56030-0837	56030	52
43034-0021-21	43034	41	44029-0016	44029	43	49047-1056	49047	11	52014-0009	52014	3	56054-1506	56054	57
43034-1016	43034	38	44037-0142-21	44037	25	49047-1057	49047A	11	53003-0371-MA	53003	45	56054-1506	56054	60
43044-1112	43044	39	44037-0142-21	44037	43	49054-1053	49054	1	53003-0372-MA	53003A	45	56054-1507	56054A	60
43044-1112	43044	41	44039-0138-21	44039	25	49056-0041	49056	16	53065-0024	53065	48	56054-1508	56054	55
43045-1010	43045	39	44039-0138-21	44039	42	49063-1055	49063	14	53066-0463-12Y	53066	45	56054-1508	56054	56
43045-1010	43045	41	44039-0138-21	44039	43	49065-1058	49065	19	53066-0470-MA	53066A	45	56054-1508	56054	58
43045-1052	43045A	39	44065-0043	44065	43	49078-0720	49078	6	54010-0598	54010	47	56054-1508	56054	59

ÍNDICE DE REFERENCIAS

Parte N°	Fig No.	Pág No.	Parte N°	Fig No.	Pág No.	Parte N°	Fig No.	Pág No.	Parte N°	Fig No.	Pág No.	Parte N°	Fig No.	Pág No.
56069-7299	56069	57	56075-0310	56075E	59	92004-0048	92004	36	92022-1649	92022	22	92039-0709	92039A	48
56069-7300	56069A	57	56075-0311	56075F	59	92004-0731	92004	1	92022-1827	92022B	12	92042-007	92042	1
56069-7301	56069B	57	56075-0312	56075G	59	92005-0713	92005	13	92022-1974	92022A	9	92042-007	92042	13
56069-7302	56069C	57	56075-0313	56075	58	92005-0778	92005	1	92022-198	92022A	10	92042-007	92042	19
56069-7303	56069D	57	56075-0314	56075A	58	92009-1134	92009	42	92022-1993	92022B	9	92043-0026	92043	30
56069-7304	56069E	57	56075-0315	56075B	58	92009-1197	92009	46	92022-252	92022B	10	92043-0104	92043	40
56069-7305	56069F	57	56075-0316	56075C	58	92009-1404	92009	30	92022-255	92022C	10	92043-1294	92043A	30
56069-7306	56069G	57	56075-0317	56075D	58	92009-1458	92009	38	92025-1451	92025	10	92043-1416	92043	39
56069-7307	56069H	57	56075-0318	56075E	58	92015-1178	92015	12	92026-0725	92026	9	92043-1416	92043	41
56069-7308	56069I	57	56075-0319	56075F	58	92015-1197	92015	42	92026-0741	92026	43	92043-4009	92043	1
56069-7309	56069	56	56075-0320	56075G	58	92015-1233	92015	38	92026-0762	92026	22	92043-4009	92043	3
56069-7310	56069A	56	59006-0016	59006	4	92015-1364	92015	28	92026-079	92026	10	92045-0752	92045	13
56069-7311	56069B	56	59051-0743	59051	22	92015-1367	92015	14	92026-1217	92026	12	92045-0753	92045A	8
56069-7312	56069C	56	59256-1063	59256	23	92015-1387	92015	5	92027-1183	92027	24	92045-0753	92045A	13
56069-7313	56069D	56	59502-0604	59502	24	92015-1407	92015A	28	92027-1183	92027	45	92045-0754	92045B	8
56069-7314	56069E	56	601B6201UG	601	35	92015-1432	92015A	5	92027-153	92027	27	92045-0754	92045B	13
56069-7315	56069F	56	601B6203UU	601	36	92015-1581	92015	8	92028-1597	92028	29	92045-0755	92045C	13
56069-7316	56069G	56	610A0408	610	11	92015-1581	92015	9	92028-1598	92028A	29	92045-0756	92045D	13
56069-7317	56069H	56	610A0408	610	15	92015-1658	92015B	28	92028-1822	92028	10	92045-0757	92045E	13
56069-7318	56069I	56	670B1506	670	23	92015-1740	92015	39	92028-1823	92028A	10	92045-0761	92045F	13
56069-7319	56069	55	670B2018	670	7	92015-1740	92015	41	92033-0079	92033	40	92045-1236	92045	9
56069-7320	56069A	55	670D2010	670	19	92015-1870	92015	35	92033-029	92033	8	92045-1246	92045	14
56069-7321	56069B	55	671B2560	671	54	92015-1947	92015	36	92033-0722	92033	43	92045-1414	92045G	13
56069-7322	56069C	55	702A07210	702	44	92022-072	92022	12	92033-0723	92033A	43	92046-0034	92046	9
56069-7323	56069D	55	92001-1105	92001	1	92022-1108	92022	7	92033-1040	92033	36	92046-0034	92046	14
56069-7324	56069E	55	92001-1342	92001	40	92022-125	92022	32	92033-1054	92033	3	92046-0038	92046	28
56069-7325	56069F	55	92001-1499	92001	26	92022-1282	92022	37	92033-1172	92033	10	92046-0042	92046A	14
56069-7326	56069G	55	92001-1516	92001	62	92022-1356	92022	8	92033-1186	92033A	40	92046-1148	92046B	14
56069-7327	56069H	55	92001-1728	92001	38	92022-1356	92022	9	92033-1293	92033A	10	92047-011	92047	25
56069-7328	56069I	55	92001-1829	92001	13	92022-1373	92022	39	92037-147	92037	44	92048-0019	92048	43
56075-0305	56075	59	92001-1872	92001A	1	92022-1373	92022	41	92037-1589	92037	24	92048-006	92048	25
56075-0306	56075A	59	92002-1323	92002	38	92022-1405	92022	46	92038-1057	92038	8	92048-008	92048A	25
56075-0307	56075B	59	92002-1742	92002	30	92022-1415	92022	13	92039-0060	92039	62	92049-0740	92049	43
56075-0308	56075C	59	92002-1894	92002A	38	92022-1496	92022A	12	92039-0062	92039A	62	92049-0746	92049	36
56075-0309	56075D	59	92004-0032	92004	12	92022-159	92022	10	92039-0707	92039	48	92049-0756	92049A	43

ÍNDICE DE REFERENCIAS

Parte N°	Fig No.	Pág No.	Parte N°	Fig No.	Pág No.	Parte N°	Fig No.	Pág No.	Parte N°	Fig No.	Pág No.	Parte N°	Fig No.	Pág No.
92049-1106	92049	35	92066-1012	92066A	1	92144-1847	92144	41	92152-1760	92152A	36	92154-0807	92154	7
92049-1109	92049	29	92066-1163	92066A	15	92145-0973	92145	12	92152-1767	92152	44	92154-0829	92154	52
92049-1172	92049	46	92066-1213	92066B	1	92145-0976	92145	33	92152-1769	92152	26	92154-0843	92154A	40
92049-1191	92049	14	92069-0058	92069	51	92145-0985	92145	9	92152-1770	92152A	26	92154-0844	92154	39
92049-1228	92049A	14	92069-0076	92069A	51	92145-0988	92145	37	92152-1771	92152	27	92154-0844	92154	41
92049-1262	92049B	9	92069-0077	92069	49	92145-0989	92145	53	92152-1771	92152A	30	92154-0917	92154	61
92049-1262	92049B	14	92069-0081	92069A	49	92145-0993	92145	7	92152-1792	92152	32	92154-0918	92154	63
92049-1349	92049	6	92069-1016	92069	50	92150-1368	92150	1	92152-1793	92152	49	92154-0935	92154	37
92049-1559	92049C	14	92069-1084	92069A	50	92150-1406	92150	15	92152-1794	92152	12	92154-0941	92154A	29
92049-1577	92049	13	92070-0045	92070	21	92150-1484	92150	11	92152-1824	92152	43	92154-0942	92154B	29
92055-0016	92055	18	92071-0024	92071	22	92150-1552	92150A	1	92152-1833	92152A	35	92154-1009	92154	15
92055-012	92055	14	92071-0724	92071	32	92150-1577	92150	5	92152-1864	92152	4	92154-1010	92154A	15
92055-0195	92055	1	92071-0727	92071	5	92150-1577	92150	22	92152-1884	92152	46	92154-1010	92154	23
92055-0195	92055	2	92072-0749	92072	52	92150-1650	92150	7	92152-1985	92152	49	92154-1011	92154B	15
92055-0196	92055	10	92072-1414	92072A	52	92150-1845	92150	27	92153-0574	92153	46	92154-1023	92154	33
92055-055	92055	3	92075-1469	92075	46	92150-1845	92150	30	92153-0650	92153	7	92154-1090	92154	43
92055-0732	92055	29	92075-1634	92075	63	92151-1149	92151	28	92153-0651	92153	1	92154-1108	92154A	43
92055-074	92055	19	92075-1947	92075	24	92151-1233	92151	13	92153-0817	92153	5	92154-1219	92154	20
92055-0741	92055	40	92081-076	92081	12	92151-1234	92151A	13	92153-0967	92153	53	92154-1230	92154A	1
92055-0755	92055	43	92081-1612	92081	30	92151-1423	92151	3	92153-1342	92153	15	92154-1234	92154	17
92055-0821	92055	16	92090-007	92090	25	92151-1605	92151	31	92153-1343	92153	2	92154-1241	92154	28
92055-0822	92055	22	92093-0590	92093	43	92151-1654	92151	32	92153-1344	92153A	1	92154-1244	92154	13
92055-0826	92055A	16	92093-0603	92093	4	92151-1703	92151	48	92153-1345	92153B	1	92154-1245	92154A	13
92055-086	92055	7	92104-0004	92104	54	92151-1986	92151	42	92153-1361	92153	61	92154-1289	92154	24
92055-091	92055A	14	92104-1064	92104A	54	92152-0286	92152	5	92153-1598	92153	24	92154-1290	92154	26
92055-1146	92055B	14	92140-0008	92140	25	92152-0286	92152	24	92153-1805	92153C	1	92154-1291	92154	31
92055-1536	92055A	1	92143-1016	92143	63	92152-0561	92152	40	92154-0026	92154	32	92154-1298	92154A	5
92055-1577	92055A	19	92143-1148	92143	12	92152-0658	92152	30	92154-0065	92154	9	92154-1299	92154	42
92057-0213	92057	36	92143-1263	92143	13	92152-0842	92152	31	92154-0070	92154	5	92154-1301	92154A	39
92057-1416	92057	7	92143-1263	92143	15	92152-1350	92152	10	92154-0209	92154	27	92154-1305	92154	12
92058-0021	92058	36	92143-1959	92143	9	92152-1592	92152	52	92154-0235	92154	22	92154-1306	92154B	13
92066-0002	92066	1	92144-1567	92144	30	92152-1682	92152A	5	92154-0362	92154	29	92154-1307	92154A	7
92066-0143	92066	13	92144-1695	92144	12	92152-1692	92152B	5	92154-0504	92154	1	92154-1308	92154C	29
92066-0770	92066	15	92144-1761	92144	19	92152-1758	92152	35	92154-0732	92154	38	92154-1309	92154A	20
92066-0785	92066	25	92144-1847	92144	39	92152-1759	92152	36	92154-0732	92154	40	92154-1309	92154A	22

ÍNDICE DE REFERENCIAS

Parte N°	Fig No.	Pág No.	Parte N°	Fig No.	Pág No.	Parte N°	Fig No.	Pág No.	Parte N°	Fig No.	Pág No.	Parte N°	Fig No.	Pág No.
92154-1422	92154A	42	92161-1564	92161A	52	92172-0857	92172A	48	92180-1036	92180K	6	92200-1370	92200A	10
92154-1439	92154A	23	92161-1571	92161	48	92172-0857	92172	52	92180-1038	92180L	6	92200-1371	92200B	10
92154-1442	92154A	24	92161-1575	92161A	44	92172-0857	92172	53	92180-1040	92180M	6	92200-1480	92200	61
92154-1443	92154B	24	92161-1592	92161B	27	92172-0903	92172	16	92180-1042	92180N	6	92200-1678	92200A	22
92154-1559	92154	16	92161-1596	92161	4	92172-0904	92172B	50	92180-1044	92180O	6	92200-1679	92200B	22
92160-1116	92160	5	92161-1600	92161	42	92172-1070	92172	61	92180-1046	92180P	6	92200-1687	92200	36
92160-1162	92160	49	92161-1626	92161A	4	92173- 1386	92173	42	92180-1048	92180Q	6	92210-0006	92210	42
92160-1167	92160	45	92161-1626	92161A	48	92173-0736	92173	52	92180-1050	92180R	6	92210-0007	92210	53
92160-1167	92160	46	92161-1641	92161B	44	92173-0791	92173A	52	92180-1052	92180S	6	92210-0218	92210	32
92160-1278	92160	52	92161-1642	92161C	44	92173-0927	92173	1	92180-1054	92180T	6	92210-0262	92210	48
92160-1523	92160	1	92161-1644	92161B	45	92173-0927	92173	4	92190-1493	92190	13	92210-0262	92210	61
92160-1613	92160	48	92161-1648	92161	24	92173-0942	92173	5	92192-1292	92192	4	92210-0276	92210	36
92161-0046	92161	27	92161-1651	92161C	27	92173-1061	92173	50	92192-1293	92192A	4	92210-0630	92210	23
92161-0056	92161	32	92161-1651	92161C	30	92173-1061	92173B	52	92192-1294	92192B	4	92210-0784	92210	33
92161-0056	92161	52	92161-1664	92161C	32	92173-1107	92173A	4	92192-1295	92192C	4	92210-0850	92210	10
92161-0163	92161	50	92161-1664	92161	46	92173-1114	92173	44	92192-1296	92192	44	92210-0858	92210	25
92161-0191	92161A	50	92161-1735	92161	54	92173-1117	92173	40	92192-1429	92192A	44	92210-0906	92210	24
92161-0501	92161A	32	92161-1741	92161A	42	92173-1119	92173	31	92200-0157	92200	31	92210-0941	92210	22
92161-0631	92161A	27	92170-1091	92170	40	92173-1119	92173	46	92200-0164	92200	51	92210-1080	92210	26
92161-0631	92161B	32	92171-0316	92171	46	92173-1150	92173	20	92200-0165	92200A	51	92210-1247	92210	29
92161-0631	92161	61	92171-0316	92171	52	92173-1169	92173	47	92200-0284	92200	50	92210-1352	92210	31
92161-0654	92161	45	92171-0338	92171	24	92173-1182	92173C	52	92200-0490	92200	12	92210-1397	92210	28
92161-0718	92161	44	92171-0573	92171	44	92173-1187	92173	24	92200-0783	92200	30	MF12V9-1A-AUTECO	26012	52
92161-0776	92161B	50	92171-1415	92171A	24	92173-1188	92173B	4	92200-0835	92200	43	YTX9-BS-GEL-AUTECO	26012	52
92161-0951	92161	18	92171-1415	92171A	52	92180-1014	92180	6	92200-0846	92200A	43			
92161-1084	92161A	45	92171-1703	92171A	46	92180-1016	92180A	6	92200-0851	92200	10			
92161-1182	92161	15	92171-1888	92171	4	92180-1018	92180B	6	92200-0890	92200	19			
92161-1300	92161	12	92172- 0788	92172	42	92180-1020	92180C	6	92200-0893	92200	25			
92161-1367	92161A	61	92172-0016	92172	48	92180-1022	92180D	6	92200-0904	92200	5			
92161-1475	92161	5	92172-0223	92172	15	92180-1024	92180E	6	92200-0905	92200	28			
92161-1497	92161A	5	92172-0395	92172	51	92180-1026	92180F	6	92200-0906	92200	37			
92161-1510	92161	29	92172-0427	92172	50	92180-1028	92180G	6	92200-0908	92200	22			
92161-1531	92161B	61	92172-0441	92172A	50	92180-1030	92180H	6	92200-0909	92200	9			
92161-1531	92161	63	92172-0851	92172	4	92180-1032	92180I	6	92200-0953	92200A	28			
92161-1564	92161A	18	92172-0856	92172	32	92180-1034	92180J	6	92200-1042	92200	1			

FICHA TÉCNICA Z250SL

CARACTERÍSTICAS	UNIDAD
Motor	
Tipo	4T DOHC, monocilindrico, 4 válvulas, Refrigerado por líquido
Desplazamiento	249 c.c.
Torsión máxima	22.6 Nm@8.200 rpm
Potencia máxima	27.6 HP@9.700 rpm
Suspensión	
Delantera	Suspensión telescópica de 37mm de diámetro / 110 mm
Trasera	Sistema de suspensión UNI-TRAK® con 5 posiciones de precarga
Transmisión	
Caja de cambios	Seis velocidades
Tipo de embrague	Húmedo, multidisco
Sistema de transmisión	Por cadena
Bastidor	
Tipo de Chasis	Tipo diamante
Llantas: Delantera / Trasera	Llantas: 100/80-17 / 130/70-17
Capacidad del tanque	2.9 gal.
Peso en seco	148 Kg
Frenos: Delantero / Trasero	Disco lobulado de 290 mm con doble pistón / Disco lobulado de 220 mm con doble pistón
Equipo Eléctrico	
Sistema eléctrico	12V 8 AH
Faro delantero	12V 60/55 W
Luz de stop	12V 5/21 W



Kawasaki



Línea Gratuita Nacional
01 8000 52 00 90
servicioalcliente@auteco.com.co
www.auteco.com.co

WWW.KAWASAKI.COM.CO