



KYMCO
AGILITY
DIGITAL 30

KYMCO
AGILITY
DIGITAL 20

KYMCO
AGILITY
DIGITAL

KYMCO
AGILITY
NAKED



CATÁLOGO DE PARTES

Mobil Super
4T Ultra

www.auteco.com.co
Línea gratuita nacional: 018000 520090



SISTEMA ANTIBLOQUEO
DE FRENOS NO INCLUIDO

IRC LLANTAS **TECNOLOGÍA JAPONESA**



**Los Expertos en motos
las usan y recomiendan:**

 **BAJAJ**
Distinctly Ahead

 **auteco**
www.auteco.com.co

PREFACIO

Es nuestro placer presentarles a ustedes el Catálogo de Partes.

Este Catálogo ha sido especialmente diseñado para ayudarle en la selección de las partes correctas con el fin de mantener el vehículo en las mejores condiciones.

Los repuestos originales están sujetos a un exigente estándar de control de calidad, por lo tanto es necesario que usted sólo use repuestos originales.

En nuestro constante esfuerzo para mejorar la eficiencia y desempeño de su vehículo, las especificaciones, diagramas y número de partes pueden cambiar sin previo aviso. Consecuentemente las descripciones de los repuestos en este Catálogo pueden no ser las finales y definitivas.

Las alteraciones y modificaciones que ocurren en la impresión de este Catálogo, serán informadas a nuestra red, a través de circulares de Servicio o en nuestra página web: www.auteco.com.co accediendo al link repuestos. Es requisito que usted actualice su Catálogo y haga las correcciones necesarias, una vez reciba dichas circulares. Lo anterior le asegurará un rápido y adecuado despacho de sus partes, pues las órdenes están siendo diligenciadas con las referencias más actualizadas.

En caso de necesitar asistencia técnica, comunicarse con el Distribuidor Autorizado o llamar al Departamento de Servicios Auteco.



DIRECTORIO TELEFÓNICO - UN REPUESTOS Y ACCESORIOS ÁREA COMERCIAL Y ASESORES DE VENTAS

NOMBRE	CARGO	ZONA	CELULAR	CORREO ELECTRÓNICO
Anderson Gonzales Barrios	ASESOR COMERCIAL	Ibague - Dorada	320 682 09 82	agonzalez@autecomobility.com
Andres Julian Giraldo Osorio	ASESOR COMERCIAL	Pereira - Manizalez	301 375 43 57	ajgiraldo@autecomobility.com
Astrid Johana Cruz Silva	ASESOR COMERCIAL	Granada - Acacias	318 617 26 92	acruz@autecomobility.com
Beiman Alex Ramirez Imbajoa	ASESOR COMERCIAL	Puerto Asis - Mocoa	316 555 26 38	bramirez@autecomobility.com
Biviana Andrea Martinez Gañan	ASESOR COMERCIAL	Barranquilla - Soledad	318 687 27 62	bmartinez@autecomobility.com
Carlos Mauricio Garcia Chaparro	ASESOR COMERCIAL	Bogota Centro	300 346 14 86	cgarcia@autecomobility.com
Carolina Ruiz Montoya	ASESOR COMERCIAL	Cartagena	313 584 72 62	cruiz@autecomobility.com
Cristian David Cantillo Baena	ASESOR COMERCIAL	Quibdo	317 481 39 43	ccantillo@autecomobility.com
Darwin Arley Navarro Quintero	ASESOR COMERCIAL	Cucuta	318 614 28 51	dnavarro@autecomobility.com
David Antonio Lazaro Lopez	ASESOR COMERCIAL	Aguachica	321 271 47 43	dlazaro@autecomobility.com
Diego Fernando Acevedo Rincon	ASESOR COMERCIAL	Villavicencio	314 891 29 54	dfacevedo@autecomobility.com
Diego Mauricio Gomez Ardila	ASESOR COMERCIAL	Armenia - Cartago	317 481 40 80	dgomez@autecomobility.com
Efrain Eliceo Guerrero Sanchez	ASESOR COMERCIAL	Area Metropolitana Norte	301 375 25 32	eguerrero@autecomobility.com
Giovany Montoya Alzate	ASESOR COMERCIAL	Poblaciones Suroeste	314 786 55 44	gmontoya@autecomobility.com
Gustavo Adolfo Corrales Correa	ASESOR COMERCIAL	Cali	300 634 67 59	gcorrales@autecomobility.com
Hackerman Jose Agamez Duque	ASESOR COMERCIAL	Sincelejo - Magangué	321 701 19 03	hagamez@autecomobility.com
Hector Fabio Caicedo Valencia	ASESOR COMERCIAL	Buenaventura - Buga	318 605 87 75	hcaicedo@autecomobility.com
Hernan Alonso Pedraza Garcia	ASESOR COMERCIAL	Bogota Sur - Fusagasuga - Soacha	314 812 64 53	hpedraza@autecomobility.com
Jeison Fernando Cifuentes Perez	ASESOR COMERCIAL	Bogota Norte - Chia	321 799 79 30	yfcifuentes@autecomobility.com
Jesith Fernando Rodriguez	ASESOR COMERCIAL	Pasto	310 444 22 15	jfrodriguez@autecomobility.com
Jorge Eduardo Pinilla Torres	ASESOR COMERCIAL	Tunja - Sogamoso	310 407 40 72	jpinnacle@autecomobility.com
Jorge Mario Gil Rios	ASESOR COMERCIAL	Area Metropolitana Sur	313 672 73 53	kgil@autecomobility.com
Juan Sebastian Arana Gil	ASESOR COMERCIAL	Tulua	313 646 30 22	jarana@autecomobility.com
Julio Cesar de Angel Sarabia	ASESOR COMERCIAL	Santa Marta - Poblaciones	318 618 73 68	jdeangel@autecomobility.com
Miguel Angel Guerrero Estupiñan	ASESOR COMERCIAL	Cali - Palmira	314 772 07 98	mguerrero@autecomobility.com
Milton Cesar Olaya Carvajal	ASESOR COMERCIAL	Neiva - Espinal	310 436 27 42	molaya@autecomobility.com
Nancy Potosi Ramirez	ASESOR COMERCIAL	Jamundi	320 697 60 81	npotosi@autecomobility.com
Paula Andrea Serna Yepes	ASESOR COMERCIAL	Apartado - Poblaciones Occidente	317 553 26 37	pserna@autecomobility.com
Pilar Katherine Garcia Tique	ASESOR COMERCIAL	Bogota - Girardot	300 541 93 34	pgarcia@autecomobility.com
Rafael Antonio Dorado	ASESOR COMERCIAL	Monteria - Caucasia	314 701 17 85	rdorado@autecomobility.com
Raquel Andrea Timana Cortes	ASESOR COMERCIAL	Poblaciones Oriente y Nordeste	318 614 02 70	atimana@autecomobility.com
Raul de Jesus Foronda	ASESOR COMERCIAL	Valledupar - Riohacha	312 850 45 74	rforonda@autecomobility.com
Richard Andres Muñoz Montenegro	ASESOR COMERCIAL	Popayan	321 799 79 26	rmunoz@autecomobility.com
Ruben Dario Buitrago Palma	ASESOR COMERCIAL	Yopal	317 479 71 61	rbuitrago@autecomobility.com
Uberney Ortiz Velez	ASESOR COMERCIAL	Medellin Centro	313 672 73 37	uortiz@autecomobility.com
Willintong Cardenas Cenon	ASESOR COMERCIAL	Florencia - Pitalito	310 414 88 45	wcardenas@autecomobility.com
Wilson Sabogal Miranda	ASESOR COMERCIAL	Bucaramanga - Barranca	300 542 85 48	wsabogal@autecomobility.com
Elkidier Pinzon Velasco	SUPERNUMERARIO		310 809 93 06	epinzon@autecomobility.com
Jose Luis Carranza Valencia	SUPERNUMERARIO		315 302 77 82	jlarranza@autecomobility.com
	JEFE DE ZONA	Zona Eje Tolhuca		
	JEFE DE ZONA	Zona Costa		
Franz Caballero Castro	JEFE DE ZONA	Zona Nororiente	313 584 21 93	fcaballero@autecomobility.com
Hilde Alexander Garcia Cano	JEFE DE ZONA	Zona Occidente	321 641 50 63	hgarcia@autecomobility.com

SERVICIO AL CLIENTE

LÍNEA ÚNICA DE SERVICIO AL CLIENTE CANAL (4) 444 81 90 

UNIDAD DE REPUESTOS y ACCESORIOS • FAX OFICINAS: 373 03 75

ATENCIÓN EN:	NOMBRE	E-MAIL	TELÉFONO	FAX
SERVICIO PAGO ANTICIPADO	WILLIAM GARCIA	wgarcia@autecomobility.com	444 81 90 OPCION (2)	
COORDINADOR SERVICIO POSTVENTA	LUIS G. RODRIGUEZ	lrodriguez@auteco.com.co		
DEVOLUCIONES	DUVI LOPERA VAZQUEZ	dlopera@autecomobility.com		
RECLAMOS	JULIAN RODRIGUEZ	devolucionesrptos@auteco.com.co		
MOTO FUERA DE RUTA	JONI HOLGUIN	motofueraderuta@auteco.com.co		
LÍNEA DE ATENCIÓN AL CLIENTE				

AUTOTECNICA COLOMBIANA S.A.S (AUTECO S.A.S) SEDE PRINCIPAL Cra. 42 N° 45-77 Itagüí Ant. - PBX: (4)306 81 81
Atención a clientes finales: LÍNEA GRATUITA NACIONAL - 01 8000 52 00 90

ÍNDICE

FIG. No.	DESCRIPCIÓN	PAG. No.	FIG. No.	DESCRIPCIÓN	PAG. No.
E-01	CILINDRO - PISTÓN - CIGÜEÑAL	1	F-16	AMORTIGUADOR	32
E-02	CARCASAS	2 - 3	F-17	DIRECCIONALES DELANTERAS	33
E-03	CULATA	4 - 5	F-18	STOP - GUARDABARRO TRASERO	34
E-04	CUBIERTA MOTOR DERECHA	6	F-19	SISTEMA ELÉCTRICO	35 - 36
E-05	CARBURADOR	7	F-20	CHASIS	37
E-06	MOTOR DE ARRANQUE - BOMBA DE ACEITE	8	F-21	FILTRO DE GASES	38
E-07	CUBIERTA VENTILADOR - MAGNETO	9	F-22	CALCOMANÍAS AGILITY RS 125 / AGILITY NAKED	39 - 40
E-08	CLUTCH CENTRÍFUGO	10 - 11	F-23	EDICION ESPECIAL AGILITY NAKED	41
E-09	TRANSMISIÓN	12	F-24	CALCOMANÍAS AGILITY NAKED 2014	42 - 43
F-01	FAROLA	13	F-25	CALCOMANÍAS AGILITY NAKED VERDE ACID	44
F-02	MANUBRIO - CUBIERTAS MANUBRIO	14 - 16	F-26	CALCOMANÍAS AGILITY NAKED GRIS ASFALTO	45
F-03	VELOCÍMETRO	17	F-27	CALCOMANÍAS NAKED CAMBIO AÑO MODELO 2015	46
F-04	BOMBA DE FRENO	18	F-28	CALCOMANÍAS AGILITY DIGITAL / DIGITAL 2.0	47 - 48
F-05	CUBIERTA FRONTAL	19	F-29	CALCOMANÍAS DIGITAL / DIGITAL 2.0 / FUCSIA - FEMENINA	49
F-06	SUSPENSIÓN DELANTERA	20 - 21	F-30	CALCOMANÍAS AGILITY DIGITAL 2.0 75 ANIVERSARIO	50
F-07	RIN DELANTERO	22	F-31	CALCOMANÍAS AGILITY DIGITAL 3.0 HASTA 2019	51
F-08	RIN TRASERO	23	F-32	CALCOMANÍAS DIGITAL DIGITAL 3.0 / FUCSIA - FEMENINA	52
F-09	SILLÍN	24 - 25	F-33	CALCOMANÍAS AGILITY DIGITAL 3.0 PRO	53
F-10	TANQUE DE COMBUSTIBLE	26	F-34	ACCESORIOS AGILITY DIGITAL 3.0 PRO	54
F-11	BATERÍA	27	F-35	CALCOMANÍAS Y ACCESORIOS EDICIÓN AGILITY DIGITAL 3.0 SKY BLUE	55
F-12	FILTRO DE AIRE	28	F-36	CALCOMANÍAS Y ACCESORIOS EDICIÓN AGILITY DIGITAL 3.0 NEÓN	56 - 57
F-13	CUBIERTAS LATERALES - GUANTERA	29	F-37	CALCOMANÍAS AGILITY DIGITAL 3.0 DESDE 2019	58 - 59
F-14	SILENCIADOR	30		LISTA DE KITS	60
F-15	GATO LATERAL - PEDAL CRANK	31		ÍNDICE	61 - 68

ÍNDICE DE GRÁFICOS

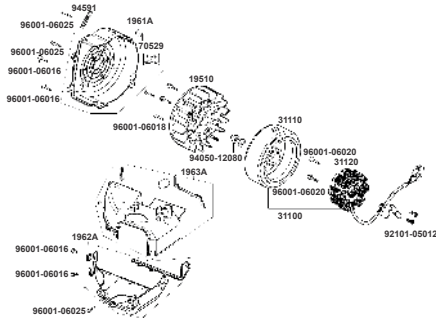
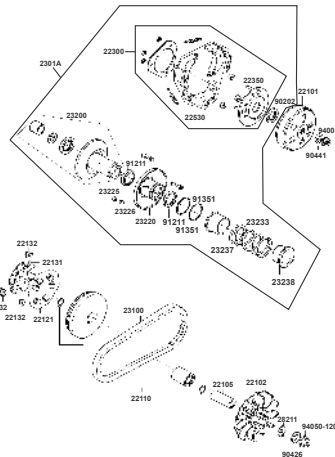
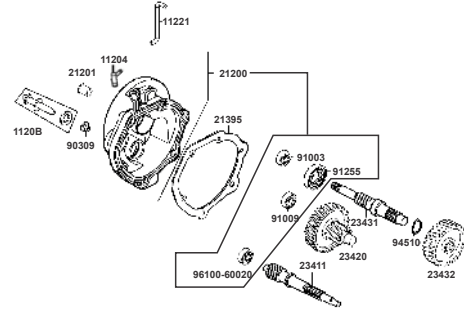
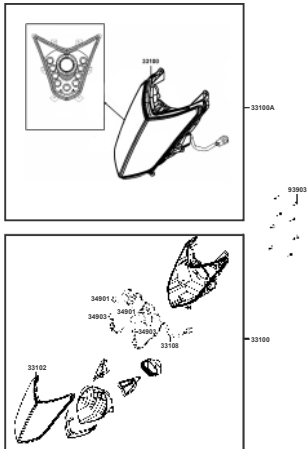
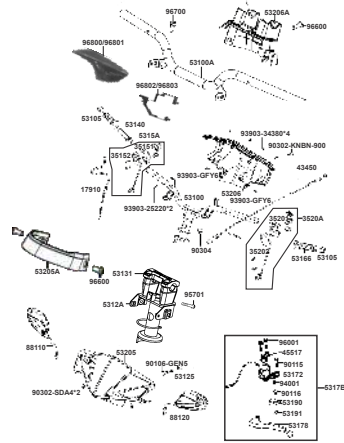
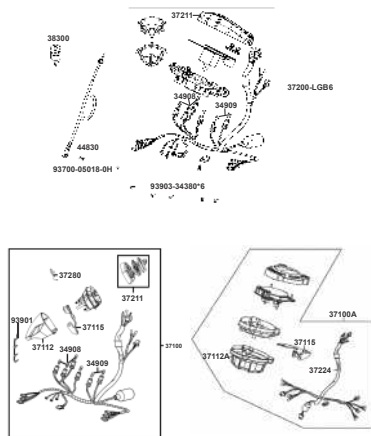
		
E-07: CUBIERTA VENTILADOR - MAGNETO	E-08: CLUTCH CENTRÍFUGO	E-09: TRANSMISIÓN
PAG. No. 9	PAG. No. 10 - 11	PAG. No. 12
		
F-01: FAROLA	F-02: MANUBRIO - CUBIERTAS MANUBRIO	F-03: VELOCÍMETRO
PAG. No. 13	PAG. No. 14 - 16	PAG. No. 17

ÍNDICE DE GRÁFICOS

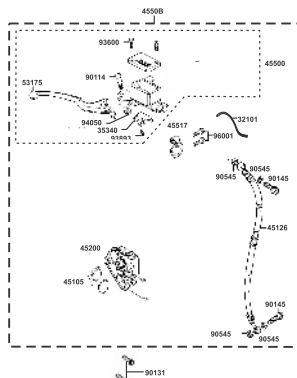
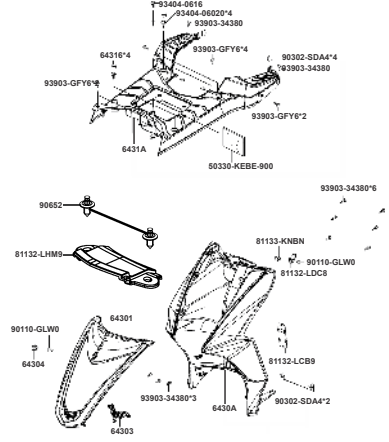
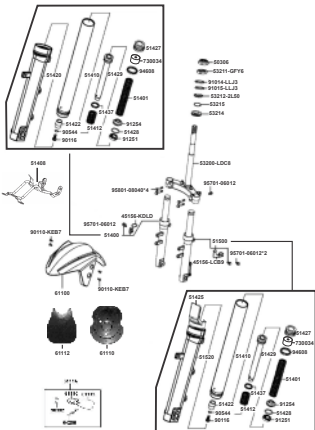
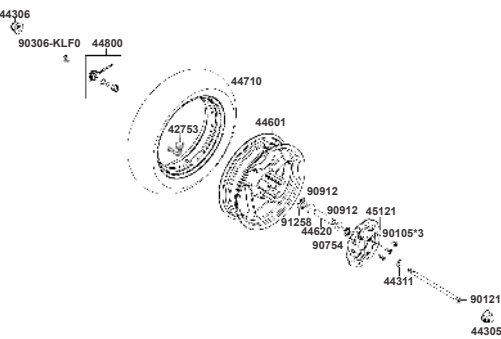
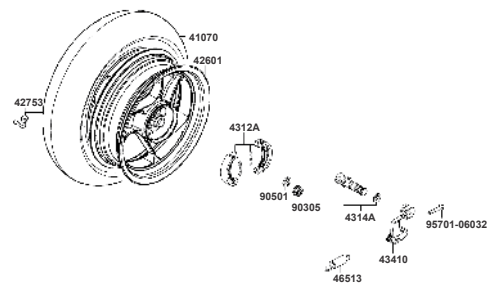
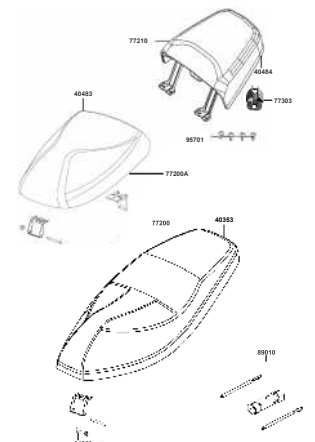
 <p>Exploded view diagram of the front brake pump assembly (F-04). The diagram shows the main pump housing and various internal components like pistons and seals. A dashed box highlights a sub-assembly. Numerous parts are labeled with their respective part numbers.</p>	<p>PAG. No. 18</p>
 <p>Exploded view diagram of the front fender cover (F-05). The diagram shows the main fender cover and various mounting brackets, clips, and fasteners. Part numbers are clearly visible throughout the assembly.</p>	<p>PAG. No. 19</p>
 <p>Exploded view diagram of the front suspension system (F-06). The diagram shows the upper control arm, lower control arm, steering knuckle, and associated ball joints, bushings, and springs. A legend on the right lists alternative part numbers for different configurations.</p>	<p>PAG. No. 20 - 21</p>
 <p>Exploded view diagram of the front wheel rim (F-07). The diagram shows the rim, hub, and various fasteners like bolts and washers. Part numbers are labeled for each component.</p>	<p>PAG. No. 22</p>
 <p>Exploded view diagram of the rear wheel rim (F-08). The diagram shows the rear rim, hub, and associated fasteners. Part numbers are clearly labeled.</p>	<p>PAG. No. 23</p>
 <p>Exploded view diagram of the front seat (F-09). The diagram shows the seat cushion, backrest, and various mounting hardware like brackets and bolts. Part numbers are labeled for the main components and hardware.</p>	<p>PAG. No. 24 - 25</p>

ÍNDICE DE GRÁFICOS

<p>F-10: TANQUE DE COMBUSTIBLE</p>	<p>PAG. No. 26</p>	<p>F-11: BATERÍA</p>	<p>PAG. No. 27</p>
<p>F-13: CUBIERTAS LATERALES - GUANTERA</p>	<p>PAG. No. 29</p>	<p>F-14: SILENCIADOR</p>	<p>PAG. No. 30</p>
<p>F-15: GATO LATERAL - PEDAL CRANK</p>	<p>PAG. No. 31</p>		



ÍNDICE DE GRÁFICOS

	<p>PAG. No. 32</p>		<p>PAG. No. 33</p>		<p>PAG. No. 34</p>
<p>F-16: AMORTIGUADOR</p>		<p>F-17: DIRECCIONALES DELANTERAS</p>		<p>F-18: STOP - GUARDABARRO TRASERO</p>	
	<p>PAG. No. 35 - 36</p>		<p>PAG. No. 37</p>		<p>PAG. No. 38</p>
<p>F-19: SISTEMA ELÉCTRICO</p>		<p>F-20: CHASIS</p>		<p>F-21: FILTRO DE GASES</p>	

ÍNDICE DE GRÁFICOS

F-22: CALCOMANÍAS AGILITY 125 AGILITY NAKED	PAG. No. 39 - 40	F-23: EDICIÓN ESPECIAL AGILITY NAKED	PAG. No. 41	F-24: CALCOMANÍAS AGILITY NAKED 2014	PAG. No. 42 - 43
F-25: CALCOMANÍAS AGILITY NAKED VERDE ACID	PAG. No. 44	F-26: CALCOMANÍAS AGILITY NAKED GRIS ASFALTO	PAG. No. 45	F-27: CALCOMANÍAS AGILITY NAKED CAMBIO AÑO MODELO 2015	PAG. No. 46

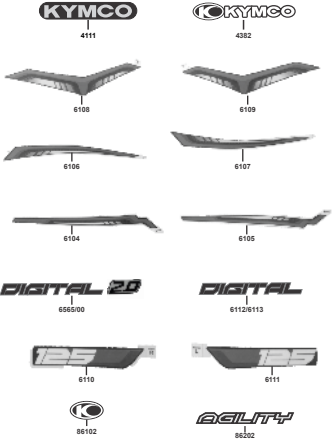
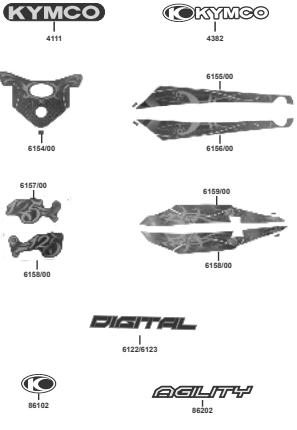
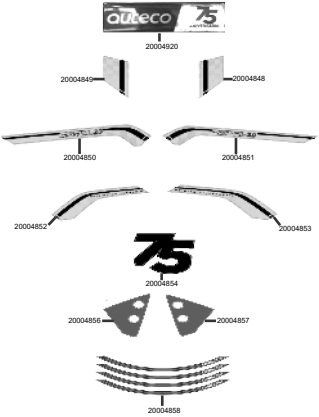
ÍNDICE DE GRÁFICOS

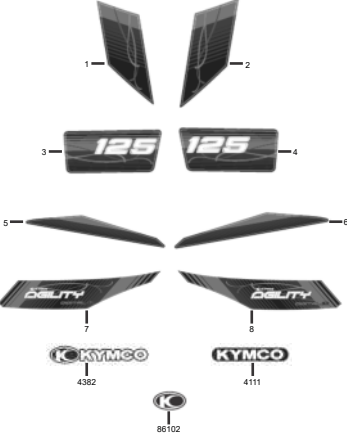
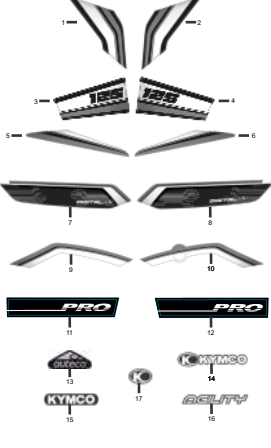
	<p>PAG. No. 47 - 48</p>		<p>PAG. No. 49</p>		<p>PAG. No. 50</p>
	<p>PAG. No. 51</p>		<p>PAG. No. 52</p>		<p>PAG. No. 53</p>

ÍNDICE DE GRÁFICOS

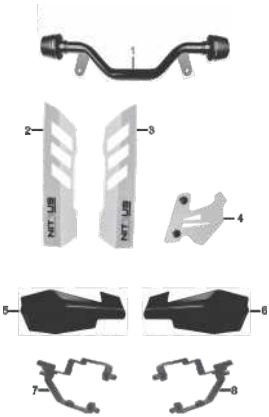
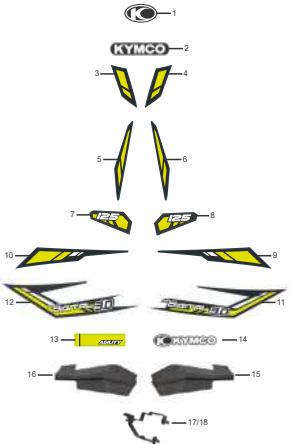
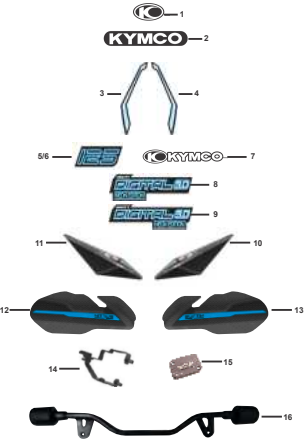
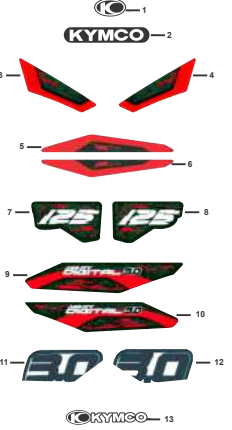
					
F-34: ACCESORIOS AGILITY DIGITAL 3.0 PRO	PAG. No. 54	F-35: CALCOMANÍAS Y ACCESORIOS EDICIÓN AGILITY 3.0 SKY BLUE	PAG. No. 55	F-36: CALCOMANÍAS Y ACCESORIOS EDICIÓN AGILITY 3.0 NEÓN	PAG. No. 56 - 57
	F-37: CALCOMANÍAS AGILITY DIGITAL 3.0 DESDE 2019				
PAG. No. 58 - 59					

E-01: CILINDRO - PISTÓN - CIGÜEÑAL



FIGURA N°	PARTE N°	DESCRIPCIÓN	RS 125	NAKED	DIGITAL	DIGITAL 2.0	DIGITAL 3.0	DIGITAL 3.0 AHD
12100	12100-GFY6-C00	Cilindro	1	1	1	1	1	1
1210A	1210A-GFY6-C10	Kit Cilindro	1	1	1	1	1	1
12191	12191-GFY6-C10	Empaque Cilindro	1	1	1	1	1	1
13000	13000-KUDU-C00	Cigüeñal	1	1	1	1	1	1
13011	13011-GFY6-9020-M1	Anillos STD	1	1	1	1	1	1
13101	13101-KUDU-C00	Pistón STD (Solo)	1	1	1	1	1	1
1310A	1310A-KUDU-C00	Kit Pistón STD	1	1	1	1	1	1
	13101-KUDU-900/47	Kit Pistón STD	1	1	1	1	1	1
	13102-KUDU-900/47	Kit Pistón 0.25	1	1	1	1	1	1
	13103-KUDU-900/47	Kit Pistón 0.50	1	1	1	1	1	1
	13104-KUDU-900/47	Kit Pistón 0.75	1	1	1	1	1	1
	13105-KUDU-900/47	Kit Pistón 1.00	1	1	1	1	1	1
13111	13111-3D84-001	Pasador Pistón	1	1	1	1	1	1
13201	13201-GFY6-305	Kit Biela	1	1	1	1	1	1
14401	14401-KUDU-C00	Cadenilla Distribución	1	1	1	1	1	1
14510	14510-KUDU-W10	Guía Cadenilla	1	1	1	1	1	1
14520	14520-GFY6-90A	Tensor Cadenilla	1	1	1	1	1	1
14523	14523-GFY6-C10	Empaque Tensor Cadenilla	1	1	1	1	1	1
1453A	1453A-GFY6-W10	Tornillo Guía Cadenilla	1	1	1	1	1	1
14610	14610-KUDU-C00	Guía Cadenilla	1	1	1	1	1	1
6305	6305C3-SKF	Rodamiento Cigüeñal Izq.	1	1	1	1	1	1
90001	90001-GBHB-661	Tornillo 6x22	2	2	2	2	2	2
90005	90005-KAW1-901	Tornillo 6x6	1	1	1	1	1	1
90701	90701-HFB6-011	Cuña Cigüeñal	1	1	1	1	1	1
91306	91306-1E05-691	Anillo Reten	1	1	1	1	1	1
94301	94301-10160	Pin 10x16	2	2	2	2	2	2
94601	94601-15000	Pin Pasador Pistón	2	2	2	2	2	2

Nota: Digital 2.0 desde motores KN25SY

E-02: CARCASAS

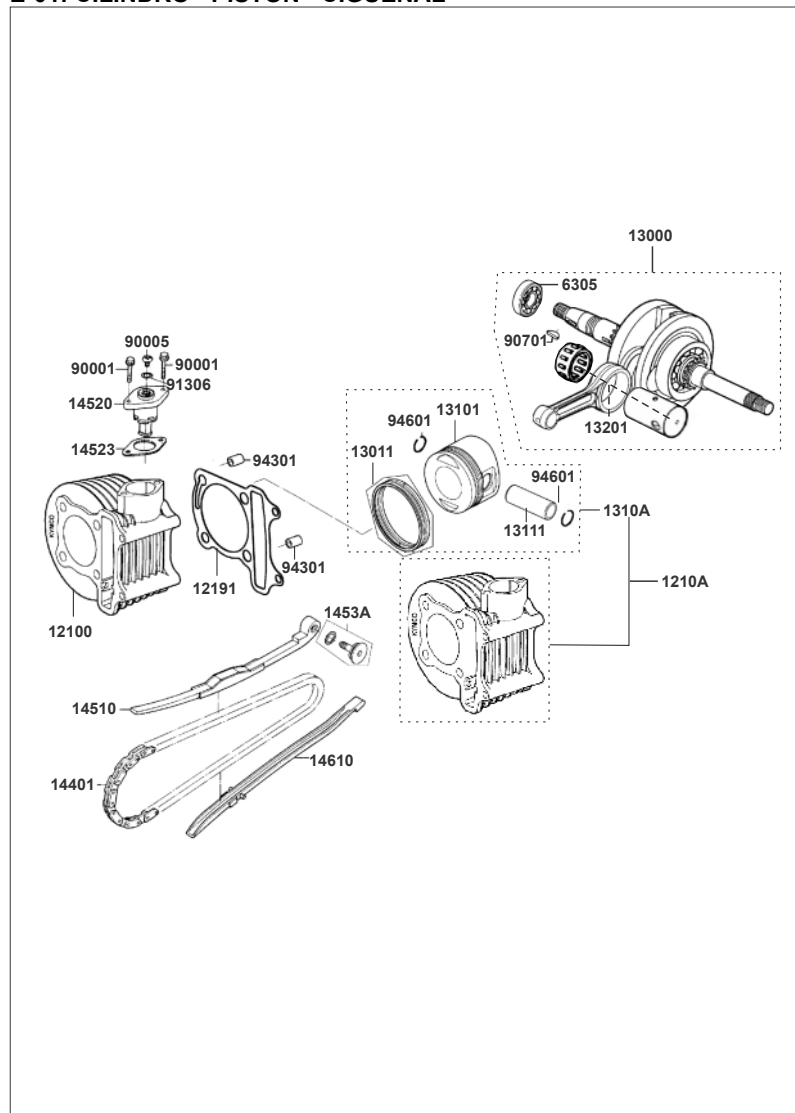
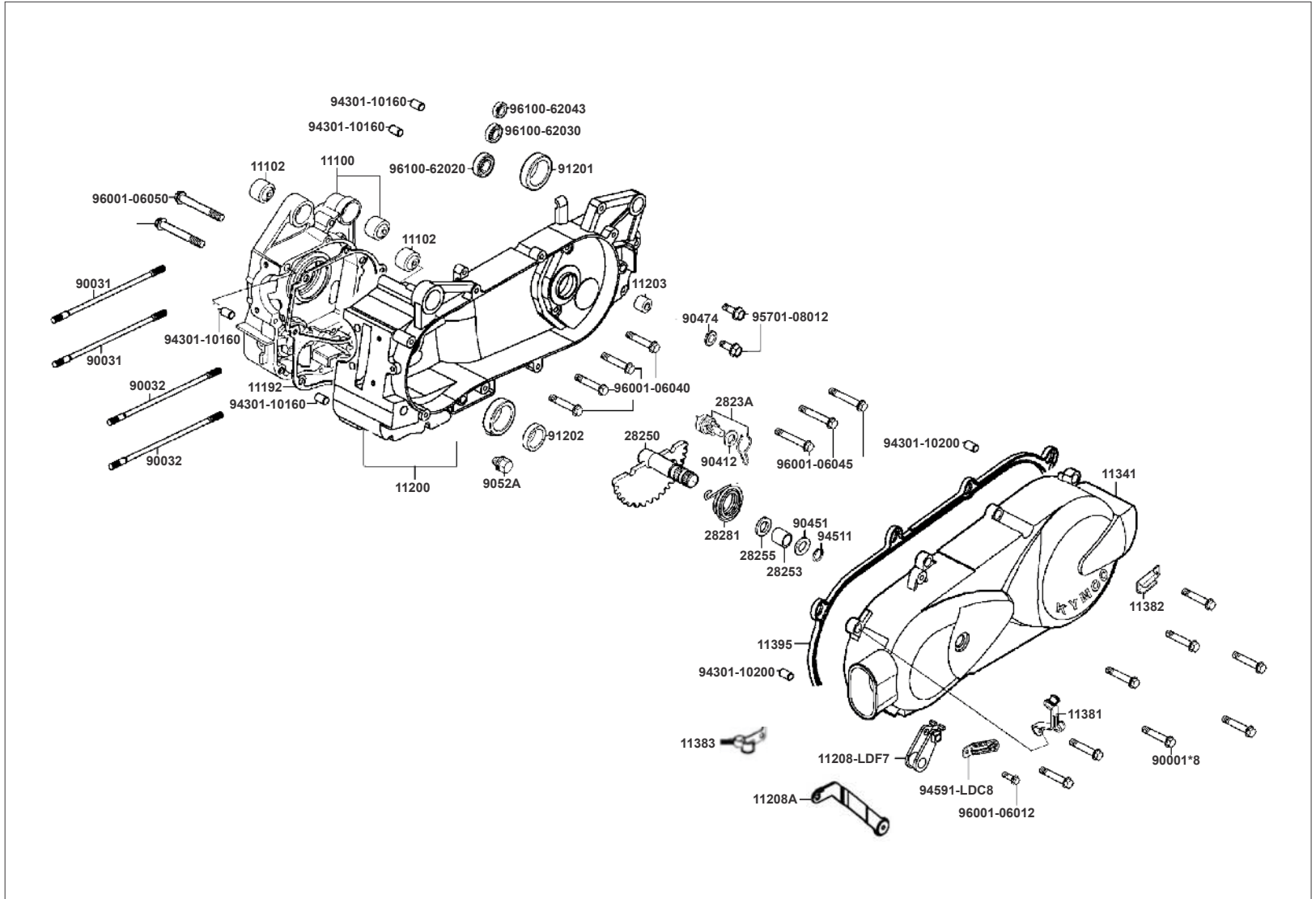

E-03: CULATA

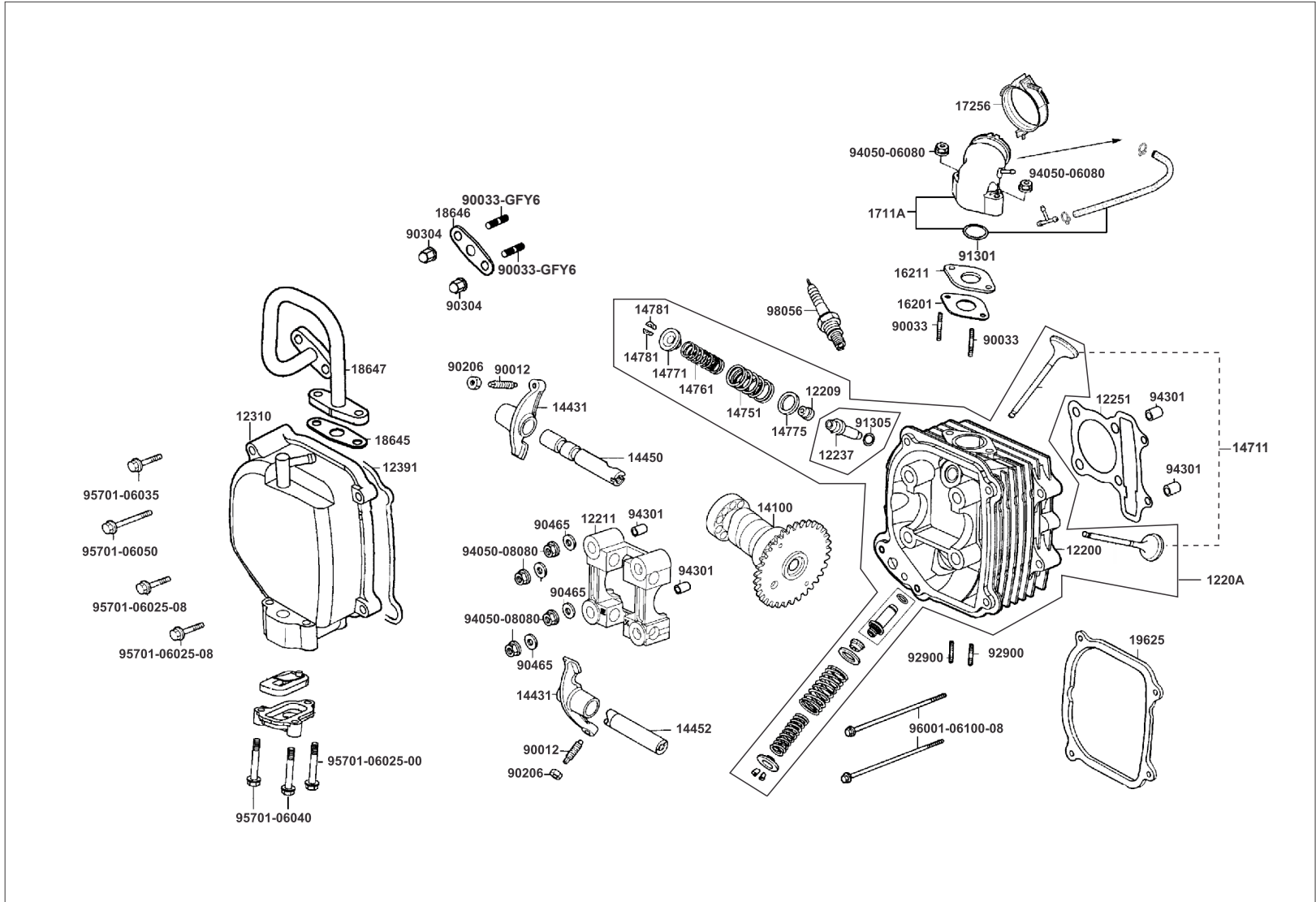

E-03: CULATA

FIGURA N°	PARTE N°	DESCRIPCIÓN	RS 125	NAKED	DIGITAL	DIGITAL 2.0	DIGITAL 3.0	DIGITAL 3.0 AHD
12200	12200-LEC5-C10	Culata	1	1	1	-	-	-
	12200-KUDU-C10		-	-	-	1	1	1
1220A	1220A-KUDU-C00	Culata Completa	-	-	-	1	1	1
12209	12209-GDB4-6820-M1	Retenes Válvula	2	2	2	2	2	2
12211	12211-KUDU-W10	Soporte Eje Levas	1	1	1	1	1	1
12237	12237-KDU-9000-H1	Guía Válvula	2	2	2	2	2	2
12251	12251-GFY6-90A	Empaque de Culata (Ref. Pág. N° 60)	1	1	1	1	1	1
12310	12310-KUDU-C10	Cubierta Culata	1	1	1	-	-	-
1231A	1231A-KUDU-C10	Cubierta Culata Completa	-	-	-	1	1	1
12391	12391-GFY6-941	Empaque Tapa Culata	1	1	1	1	1	1
14100	14100-LGS6-E10	Eje Levas	1	1	1	1	1	1
14431	14431-KUDU-W10	Balancín	2	2	2	2	2	2
14450	14450-GFY6-W10	Pasador Balancín Admisión	1	1	1	1	1	1
14452	14452-GFY6-W10	Pasador Balancín Escape	1	1	1	1	1	1
14711	14711-KUDU-305	Kit Válvulas	1	1	1	1	1	1
14751	14751-KUDU-C10	Resorte Válvula	2	2	2	2	2	2
14761	14761-KUDU-C10	Resorte Válvula	2	2	2	2	2	2
14771	14771-GDB4-C00	Porta Resorte Válvula	2	2	2	2	2	2
14775	14775-MFA6-001	Porta Resorte Válvula	2	2	2	2	2	2
14781	14781-MFA6-001	Cunas Válvula	4	4	4	4	4	4
16201	16201-GFY6-C10	Emp. Múltiple de Adm. (Ref. Pág. N° 60)	1	1	1	1	1	1
16211	16211-GFY6-W10	Junta Base Carburador (Ref. Pág. N° 60)	1	1	1	1	1	1
1711A	1711A-LDF7-E10	Múltiple de Admisión	1	1	1	1	1	1
17256	17256-GFY6-C00	Abrazadera Carburador	1	1	1	1	1	1
18645	18645-GFY6-941	Empaque	-	-	-	1	1	1

FIGURA N°	PARTE N°	DESCRIPCIÓN	RS 125	NAKED	DIGITAL	DIGITAL 2.0	DIGITAL 3.0	DIGITAL 3.0 AHD
18646	18646-LDC8-E10	Empaque	-	-	-	1	1	1
18647	18647-GFY6-C00	Conducto Filtro Aire	-	-	-	1	1	1
19625	19625-KUDU-C00	Empaque Tapa Culata	-	-	-	1	1	1
90012	90012-3C33-001	Tornillo Balancín	2	2	2	2	2	2
90033	90033-GFY6-C00	Tornillo 8x32	-	-	-	2	2	2
90033-GFY6	90033-GFY6-C10	Tornillo 6x16	2	2	2	2	2	2
90304	90304-4H38-001	Tuerca 6 mm.	-	-	-	2	2	2
90206	90206-0A01-001	Tuerca Tornillo Balancín	2	2	2	2	2	2
90465	90465-MDC4-001	Arandela 8 mm	4	4	4	4	4	4
91305	91305-0H28-159	Anillo Retenedor 9x1.6	2	2	2	2	2	2
91301	91301-0H28-C00	Anillo Reten	1	1	1	1	1	1
92900	92900-06060-0B	Esparrago 6x60	2	2	2	2	2	2
94050-06080	94050-06080	Tuerca 6 mm.	2	2	2	2	2	2
94050-08080	94050-08080	Tuerca 8 mm.	4	4	4	4	4	4
94301	94301-10160	Pin 10x16	4	4	4	4	4	4
95701-06025-00	95701-06025-00	Tornillo 6x25	1	1	1	1	1	1
95701-06025-08	95701-06025-08	Tornillo 6x25	2	2	2	2	2	2
95701-06035	95701-06035-08	Tornillo 6x35	1	1	1	1	1	1
95701-06040	95701-06040-00	Tornillo 6x40	2	2	2	2	2	2
95701-06050	95701-06050-08	Tornillo 6x50	1	1	1	1	1	1
96001-06100	96001-06100-08	Tornillo 6x100	2	2	2	2	2	2
98056	98056-5771R-00	Bujía CR7HSA	1	1	1	1	1	1

Nota: Digital 2.0 desde motores KN25SY

E-05: CARBURADOR



FIGURA N°	PARTE N°	DESCRIPCIÓN	RS 125	NAKED	DIGITAL	DIGITAL 2.0	DIGITAL 3.0	DIGITAL 3.0 AHD
16008	16012-KEC3-C01	Tasa Carburador	1	1	1	1	1	1
16019	16019-KUDU-900	Diafragma Carburador	1	1	1	1	1	1
16035	16035-KUDU-900	Choke Eléctrico	1	1	1	1	1	1
16051	16051-KEC3-90B	Flota Carburador	1	1	1	1	1	1
16056	16056-KEC3-900	Eje Carburador	1	1	1	1	1	1
16069	16069-KEC3-900	Tapa Carburador	1	1	1	1	1	1
16083	16083-KEC3-900	Aguja Diafragma Carburador	1	1	1	1	1	1
16087	16087-KEC3-900	Difusor	1	1	1	1	1	1
16088	16088-KEC3-900	Boquerel Aguja Carburador	1	1	1	1	1	1
16093	16093-KEC3-900	Boquerel de Alta	1	1	1	1	1	1
16095	16095-KEC3-900	Boquerel de Baja	1	1	1	1	1	1
16100	16100-LGB6-M40	Carburador	1	1	1	1	1	1
16116	16116-KEC3-900	Junta Asiento Carburador	1	1	1	1	1	1
16117	16117-KEC3-900	Junta Choke Eléctrico	1	1	1	1	1	1
16124	16124-KEC3-900	Manguera	1	1	1	1	1	1
16131	16131-KEC3-C00	Resorte Cortina Carburador	1	1	1	1	1	1
16142	16142-KEC3-900	Tapa Diafragma Carburador	1	1	1	1	1	1
16154	16154-KEC3-900	Aguja Aire	1	1	1	1	1	1
16165	16165-KEC3-900	Diafragma Carburador	1	1	1	1	1	1
16179	16179-KEC3-900	Aguja Flota Carburador	1	1	1	1	1	1
16180	16180-KEC3-C00	Resorte Tapa Diafragma	1	1	1	1	1	1
16181	16181-KEC3-C00	Conducto	1	1	1	1	1	1
93500	93500-04014-1A	Tornillo 4x12	6	6	6	6	6	6
9500A	9500A-KHB5-EZ0	Conducto	1	1	1	1	1	1

Nota: Digital 2.0 desde motores KN25SY

E-06: MOTOR DE ARRANQUE - BOMBA DE ACEITE

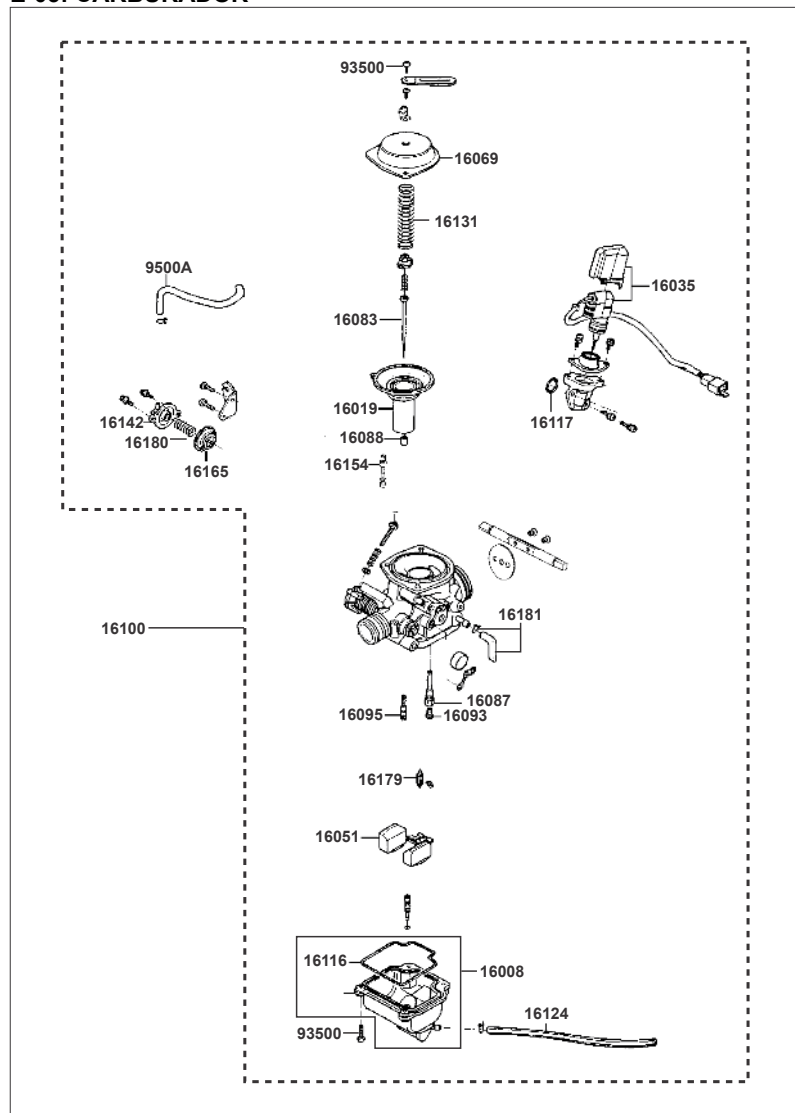

FIGURA N°	PARTE N°	DESCRIPCIÓN	RS 125	NAKED	DIGITAL	DIGITAL 2.0	DIGITAL 3.0	DIGITAL 3.0 AHO
11206	11206-LDF7-E10	Platina	1	1	1	1	1	1
15100	15100-KUDU-W10	Bomba Aceite	1	1	1	1	1	1
15133	15133-GFY6-W10	Piñón Bomba Aceite	1	1	1	1	1	1
15141	15141-GFY6-C00	Cadenilla Bomba Aceite	1	1	1	1	1	1
15711	15711-KUDU-900	Cubierta Bomba Aceite	1	1	1	1	1	1
28101	28101-GFY6-901	Piñón Reducción Arranque	1	1	1	1	1	1
28102	28102-GFY6-901	Eje Piñón Reducción	1	1	1	1	1	1
28110	28110-GFY6-C10	Piñón Clutch de Una Vía	1	1	1	1	1	1
28120	28120-GFY6-C10	Volante Clutch de Una Vía	1	1	1	1	1	1
28125-4F26	28125-4F26-001	Resorte Clutch de Una Vía	3	3	3	3	3	3
28125	28125-GFY6-960	Campana Clutch de Una Vía	1	1	1	1	1	1
28126	28126-GFY6-C10	Tapa Resorte Clutch de Una Vía	3	3	3	3	3	3
2812A	2812A-GFY6-C10	Clutch de Una Vía	1	1	1	1	1	1
31200	31200-KUDU-9000	Motor Arranque Completo	1	1	1	1	1	1
31210	31210-GFY6-2200	Motor Arranque	1	1	1	1	1	1
32410	32410-KUDU-900	Cable Motor Arranque	1	1	1	1	1	1
90001	90001-GFY6-C00	Tornillo 6x10	3	3	3	3	3	3
90201	90201-GFY6-901	Tuerca 22 mm	1	1	1	1	1	1
90403	90403-KUDU-900	Arandela Piñón Arranque	1	1	1	1	1	1
90701	90701-GFY6-901	Cuña 5x6	1	1	1	1	1	1
91101	91101-1K79-711	Roller 10x10	3	3	3	3	3	3
91104	91104-GFY6-90A	Rodamiento Agujas	1	1	1	1	1	1
94050	94050-06080	Tuerca 6 mm.	1	1	1	1	1	1
96001-06012	96001-06012-08	Tornillo 6x12	3	3	3	3	3	3
96001-06016	96001-06016-08	Tornillo 6x16	2	2	2	2	2	2
96001-06025	96001-06025-08	Tornillo 6x25	2	2	2	2	2	2

Nota: Digital 2.0 desde motores KN25SY

E-08: CLUTCH CENTRIFUGO (1/2)

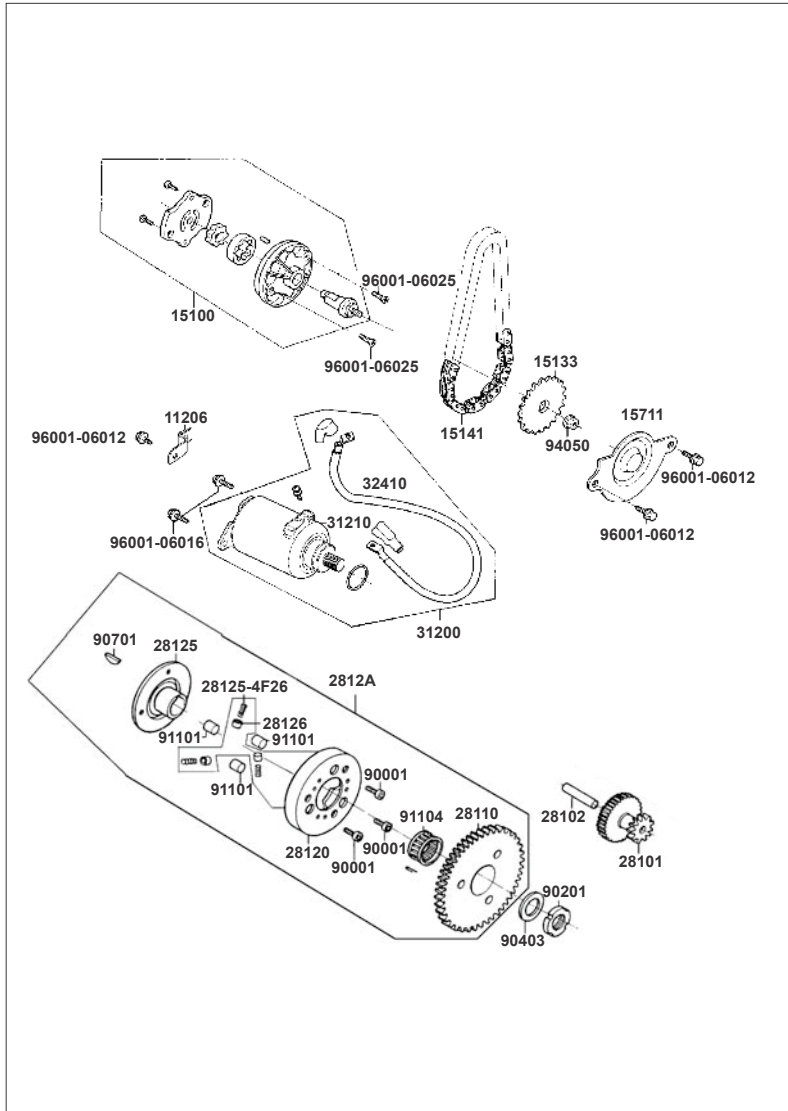

FIGURA N°	PARTE N°	DESCRIPCIÓN	RS 125	NAKED	DIGITAL	DIGITAL 2.0	DIGITAL 3.0	DIGITAL 3.0 AHO
22101	22101-GFY6-C00	Clutch Externo	1	1	1	1	1	1
22102	22102-KUDU-C00	Ventilador Clutch	1	1	1	1	1	1
22105	22105-GFY6-C10	Buje Ventilador Clutch	1	1	1	1	1	1
22110	22110-KUDU-C00	Polea Tracción	1	1	1	1	1	1
22121	22121-KKD7-315	Set Roller 14 Gramos (6 Unidades)	1	1	1	-	-	-
	22121-KFAF-305	Set Roller 11 Gramos (6 Unidades)	-	-	-	1	1	1
22131	22131-GFY6-C00	Plato Polea Tracción	1	1	1	1	1	1
22132	22132-KBN2-C00	Pin Plato Tracción	3	3	3	3	3	3
22300	22300-LDF7-E10	Porta Banda Clutch	1	1	1	1	1	1
22350	22350-GFY6-90A	Porta Banda Clutch Solo	1	1	1	1	1	1
22401	22401-GFY6-90A	Resorte Banda	3	3	3	3	3	3
22530	22530-GFY6-94A	Bandas Clutch	3	3	3	3	3	3
22804	22804-GBB2-001	Antivibrante Clutch	3	3	3	3	3	3
23100	23100-KEC4-C00	Correa de Tracción	1	1	1	1	1	1
23200	23200-GFY6-C00	Piñón Clutch Completo	1	1	1	1	1	1
2301A	2301A-KEC6-C00	Porta Banda Clutch Completo	1	1	1	1	1	1
23210	23210-GFY6-C00	Piñón Clutch	1	1	1	1	1	1
23220	23220-KFBF-C00	Campana Piñón Clutch	1	1	1	1	1	1
23225	23225-GHC8-C00	Pin Guía Roller	3	3	3	3	3	3
23226	23226-GHC8-C00	Guía Roller	3	3	3	3	3	3
23233	23233-GCW3-C00	Resorte	1	1	1	1	1	1
23237	23237-GFY6-C00	Buje	1	1	1	1	1	1
23238	23238-GFY6-C00	Buje Resorte	1	1	1	1	1	1
28211	28211-KUDU-W10	Piñón Crank	1	1	1	1	1	1
90202	90202-1 G87-C00	Tuerca 28 mm.	1	1	1	1	1	1
90426	90426-KNBN-C00	Arandela Especial 12 mm.	1	1	1	1	1	1

Nota: Digital 2.0 desde motores KN25SY

F-01: FAROLA

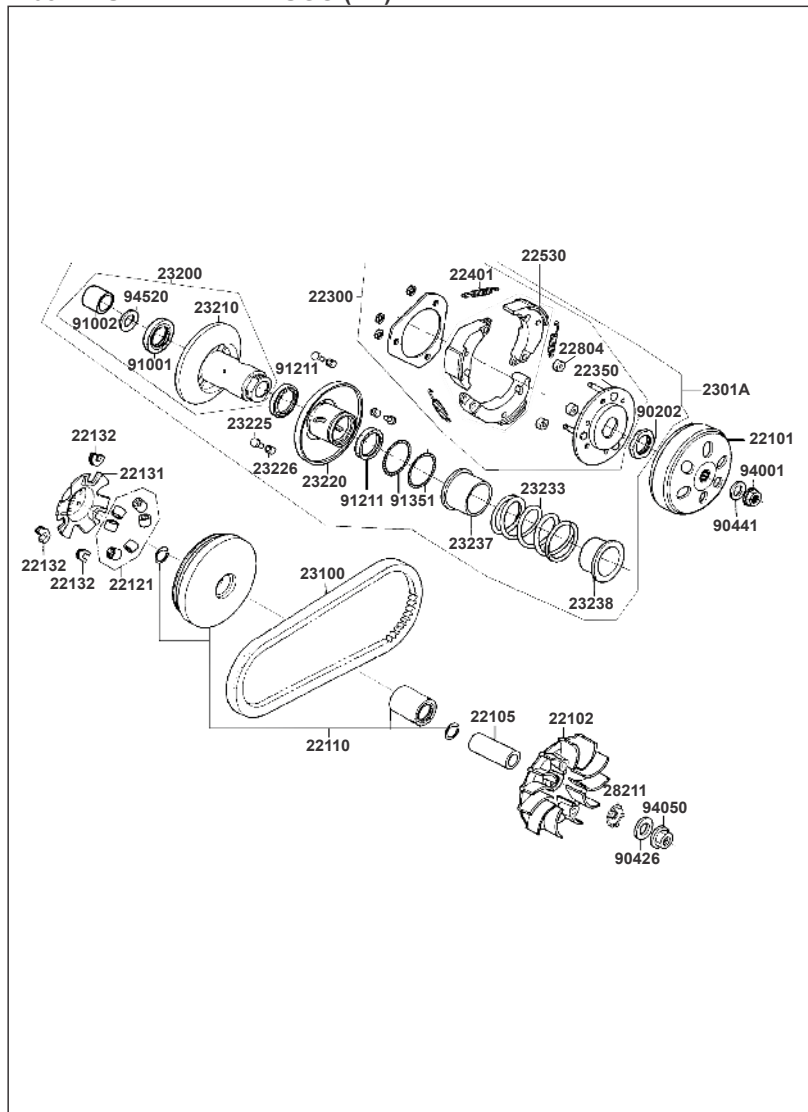

FIGURA N°	PARTE N°	DESCRIPCIÓN	RS 125	NAKED	DIGITAL	DIGITAL 2.0	DIGITAL 3.0	DIGITAL 3.0 AHD	
33100	33100-LGB5-E10	Farola Completa	1	1	1	1	-	-	
33100A	33100-ALC5-M40		-	-	-	-	1	1	
33108	33108-LGB5-E10	Soquete Farola	1	1	1	1	-	-	
34901	34901-LDC8-E10	Bombillo Farola	2	2	2	2	-	-	
34903	34903-LDC8-E10	Bombillo Piloto	2	2	2	2	-	-	
93903	93903-35220	Tornillo 5x12	8	8	8	8	8	8	
Nota: Digital 2.0 desde motores KN25SY									

F-02: MANUBRIO - CUBIERTAS MANUBRIO (1/3)

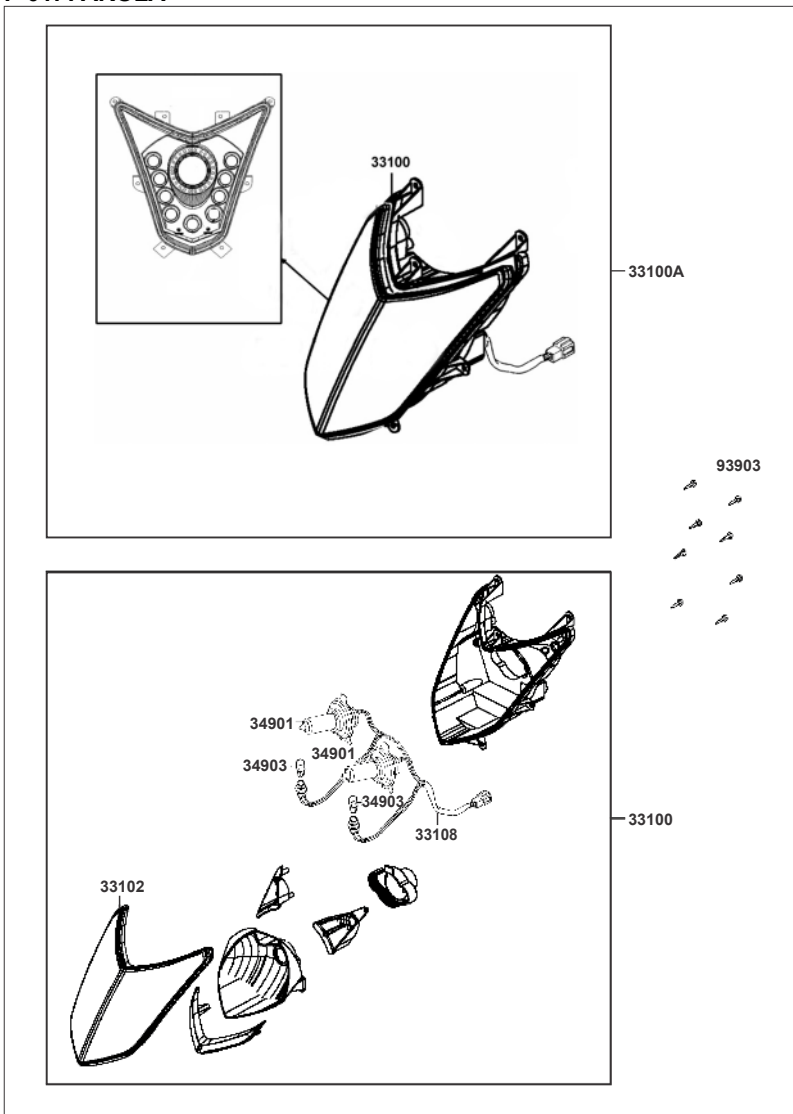

FIGURA N°	PARTE N°	DESCRIPCIÓN	RS125	NAKED	DIGITAL	DIGITAL 2.0	DIGITAL 3.0	DIGITAL 3.0 AHO
17910	17910-LGR5-E10	Cable Acelerador	1	1	1	1	1	1
35151	35151-LGB5-E10	Carcasa Comando Derecho (Del.)	1	-	-	-	-	-
	35151-LHM9-E60		-	1	1	1	1	-
35152	35152-KGBG-900	Carcasa Comando Derecho (Tras.)	1	-	-	-	-	-
	35152-LHM9-E60		-	1	1	1	1	-
3515A	3515A-LGB5-E10	Comando Luces Derecho	1	-	-	-	-	-
	3515A-LHM9-E60		-	1	1	1	1	-
	3515A-LHM9-EV0		-	-	-	-	-	1
35201	35201-LGB5-E10	Carcasa Comando Izquierdo (Del.)	1	-	-	-	-	-
	35201-LHM9-E60		-	1	1	1	1	1
35202	35202-KGBG-900	Carcasa Comando Izquierdo (Tras.)	1	-	-	-	-	-
	35202-LHM9-E60		-	1	1	1	1	1
3520A	3520A-LGB5-E10	Comando Luces Izquierdo	1	-	-	-	-	-
	3520A-LHM9-E60		-	1	1	1	1	1
35340	35340-KKJ9-010	Swiche Stop	1	-	-	-	-	-
	35340-LHM9-E60		-	1	1	1	1	1
43450	43450-LDC8-E10	Cable Freno Trasero	1	-	-	-	-	-
	43450-LHM9-E10		-	1	1	1	1	1
45517	45517-GFY6-9000	Abrazadera	1	1	1	1	1	1
53100	53100-LGB5-E10	Manubrio	1	-	-	-	-	-
53100A	53100-LHM9-E60	Manubrio	-	1	1	1	1	-
	53100-ACB3-M40		-	-	-	-	1	1
53105	53105-KNBN-910	Topes Caucho Manillar	2	2	2	2	2	2
53125	53125-GEN5-901	Buje Manubrio	1	1	1	1	1	1
5312A	5312A-LHM9-E60	Soporte Manubrio	-	1	1	1	1	1
53131	53131-LHM9-E60-YYP	Soporte Superior Manubrio	-	1	1	1	1	1
53140	53140-KNBN-960	Carretel Acelerador	1	1	1	1	1	1

Nota: Digital 2.0 desde motores KN25SY

F-02: MANUBRIO - CUBIERTAS MANUBRIO (2/3)

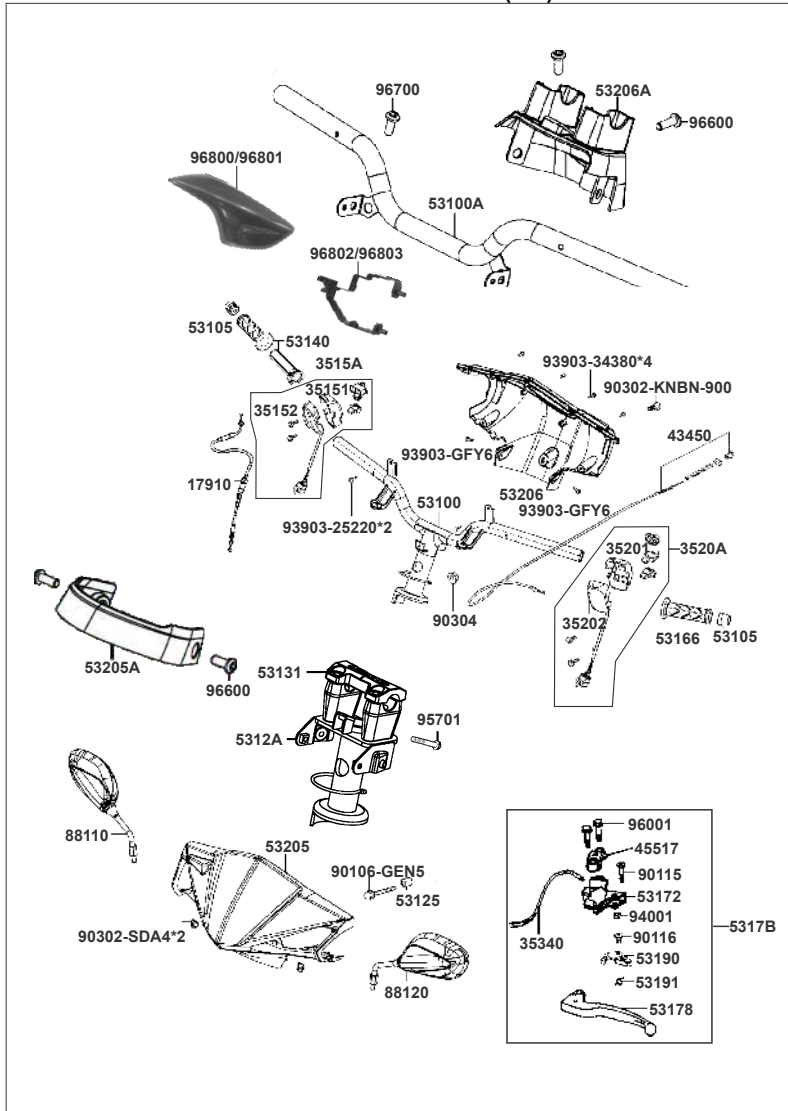

FIGURA N°	PARTE N°	DESCRIPCIÓN	RS 125	NAKED	DIGITAL	DIGITAL 2.0	DIGITAL 3.0	DIGITAL 3.0 AHD
53166	53166-KNBN-911	Caucho Manillar Izquierdo	1	1	1	1	1	1
53172	53172-LGB6-E10	SopORTE Leva Izquierdo	1	-	-	-	-	-
	53172-LHM9-E60		-	1	1	1	1	1
53178	53178-LGB6-E10	Leva Freno Trasero	1	1	1	1	1	1
5317B	5317B-LGB6-E10	SopORTE Leva Completa	1	-	-	-	-	-
	5317B-LHM9-E60		-	1	1	1	1	1
53190	53190-GFY6-901	Bloqueo Leva Freno	1	1	1	1	1	1
53191	53191-GFY6-901	Resorte	1	1	1	1	1	1
53205	53205-LGB5-E10-NEP	Cubierta SopORTE Manubrio Del.	1	-	-	-	-	-
53205A	53205-LHM9-E60-YYP	Cubierta SopORTE Manubrio Del.	-	1	1	1	1	1
53206	53206-LGB5-E10-N1R	Cubierta SopORTE Manubrio Tras.	1	-	-	-	-	-
53206A	53206-LHM9-E60-YYP	Cubierta SopORTE Manubrio Tras.	-	1	1	1	1	1
88110	88110-LEB5-C10-D0C	Espejo Der. Negro/Gris Con Tuerca	1	1	1	1	1	1
	88110-LEB5-C11-D0C	Espejo Der. Negro/Gris Con Acople	-	1	1	1	1	1
	88110-ACB3-M40	Espejo Der. Edición "PRO"	-	-	-	-	1	-
88120	88120-LEB5-C10-D0C	Espejo Izq. Negro/Gris Con Tuerca	1	1	1	1	1	1
	88120-LEB5-C11-D0C	Espejo Izq. Negro/Gris Con Acople	-	1	1	1	1	1
	88120-ACB3-M40	Espejo Izq. Edición "PRO"	-	-	-	-	1	-
90106	90106-GEN5-901	Tornillo 10x50	1	1	1	1	1	1
90115	90115-GLE0-001	Tornillo	1	1	1	1	1	1
90116	90116-GGS7-671	Tornillo Leva Bloqueo	1	1	1	1	1	1
90302-KNBN	90302-KNBN-900	Tornillo 5x10	1	-	-	-	-	-
90302-SDA4	90302-SDA4-004	Tuerca Presión 4 mm.	2	-	-	-	-	-
90304	90304-GHE8-004	Tuerca 10 mm.	1	1	1	1	1	1
93903-25220	93903-25220	Tornillo 5x12	2	-	-	-	-	-
93903-34380	93903-34380	Tornillo 4x12	4	-	-	-	-	-
93903-GFY6	93903-GFY6-900	Tornillo 4x14	2	-	-	-	-	-
94001	94001-05080-0S	Tuerca 5 mm.	1	1	1	1	1	1

Nota: Digital 2.0 desde motores KN25SY

F-02: MANUBRIO - CUBIERTAS MANUBRIO (3/3)

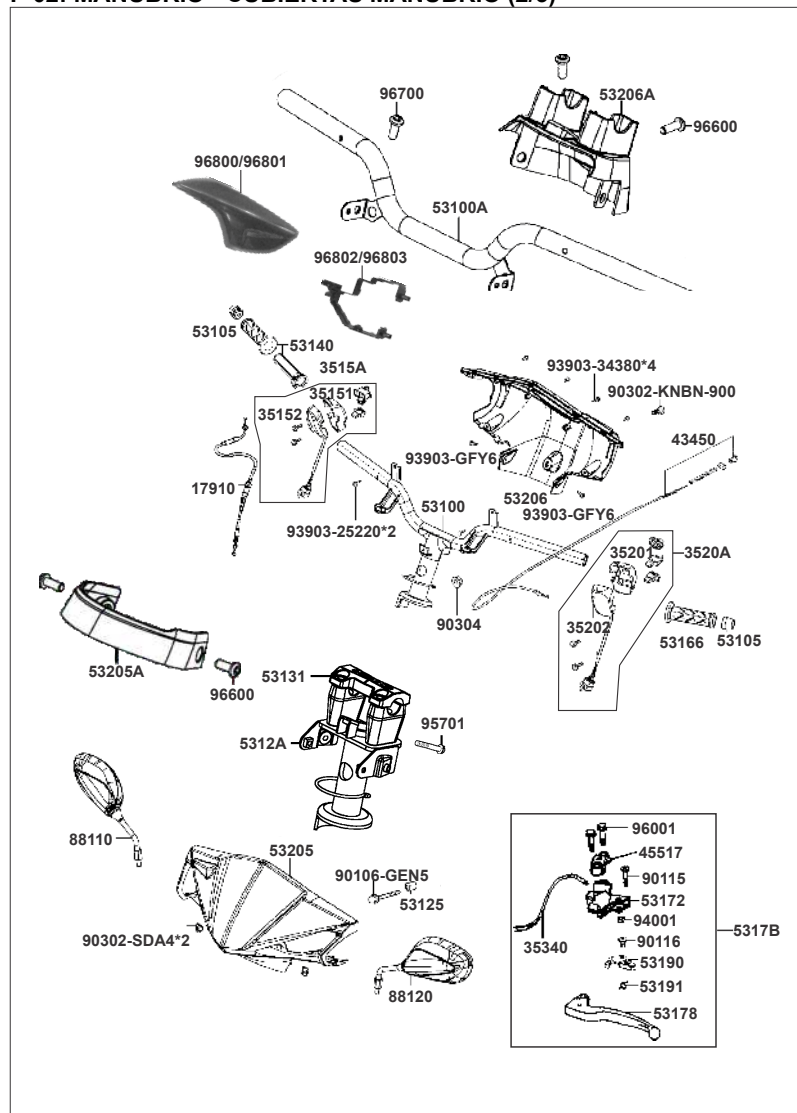

FIGURA N°	PARTE N°	DESCRIPCIÓN	RS 125	NAKED	DIGITAL	DIGITAL 2.0	DIGITAL 3.0	DIGITAL 3.0 AHO
95701	95701-06032-08	Tornillo 6x32	-	1	1	1	1	1
96001	96001-06025-06	Tornillo 6x25	2	2	2	2	2	2
96600	96600-LHM9-E60	Tornillo	-	3	3	3	3	3
96700	96700-LHM9-E60	Tornillo 8x30	-	4	4	4	4	4
96800	96800/00	Cortaviento Izquierdo	-	1	-	-	-	-
	20008069		-	-	1	1	1	1
96801	96801/00	Cortaviento Derecho	-	1	-	-	-	-
	20008068		-	-	1	1	1	1
96802	96802/00	Soporte Cortaviento Izquierdo	-	1	-	-	-	-
	020289/00		-	-	1	1	1	1
96803	96803/00	Soporte Cortaviento Derecho	-	1	-	-	-	-
	020249/00		-	-	1	1	1	1

Nota: Digital 2.0 desde motores KN25SY

F-03: VELOCÍMETRO (RS - NAKED - DIGITAL)

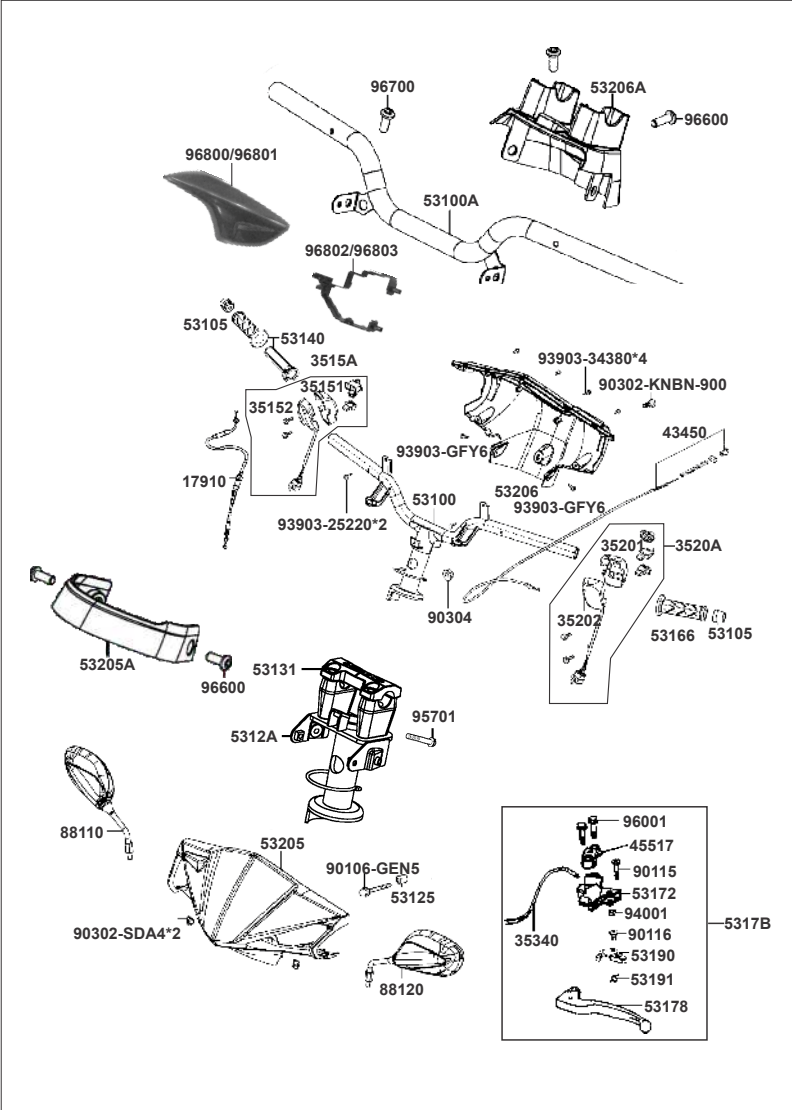

FIGURA N°	PARTE N°	DESCRIPCIÓN	RS 125	NAKED	DIGITAL	DIGITAL 2.0	DIGITAL 3.0	DIGITAL 3.0 AHD
34908	34908-LEJ2-E00	Bombillo Velocímetro	4	4	-	-	-	-
34909	34909-LEJ2-E00	Bombillo Velocímetro	2	2	-	-	-	-
37100	37100-ALC5-M40	Velocímetro Completo	-	1	-	-	-	-
37100A	37100-ALC5-M42	Velocímetro Completo	-	-	1	1	-	-
	37100-ALC5-M41		-	-	-	-	1	-
	37100-ACB3-M41		-	-	-	-	-	1
37112	37112-LHM9-E60	Cubierta Inferior Velocímetro	-	1	-	-	-	-
37112A	37112-ALC5-M42	Cubierta Inferior Velocímetro	-	-	1	1	1	1
37115	37115-LHM9-E60	Soporte Velocímetro	-	1	1	1	-	-
	37115-ALC5-M45		-	-	-	-	1	1
37200	37200-LGB6-E10	Velocímetro Completo	1	-	-	-	-	-
37211	37211-ALC5-M40	Cubierta Superior Velocímetro	-	1	-	-	-	-
34224	37224-ALC5-M42	Ramal Velocímetro (Digital)	-	-	1	1	-	-
37280	37280-LHM9-E10	Reloj	-	1	-	-	-	-
	37280-LGB5-E10		1	-	-	-	-	-
38300	38300-KECE-W10	Flasher Direccionales	1	-	-	-	-	-
	38300-LHM9-E60		-	1	1	1	-	-
	38300-ALH1-E60		-	-	-	-	1	1
44830	44830-LGB5-E10	Cable Velocímetro	1	1	1	-	-	-
	44830-LHM9-E60		-	-	-	1	1	1
93700	93700-05018-0H	Tornillo 5x18	1	1	1	1	1	1
93903	93903-34380	Tornillo 4x12	6	6	6	6	6	6

Nota: Digital 2.0 desde motores KN25SY

F-04: BOMBA DE FRENO

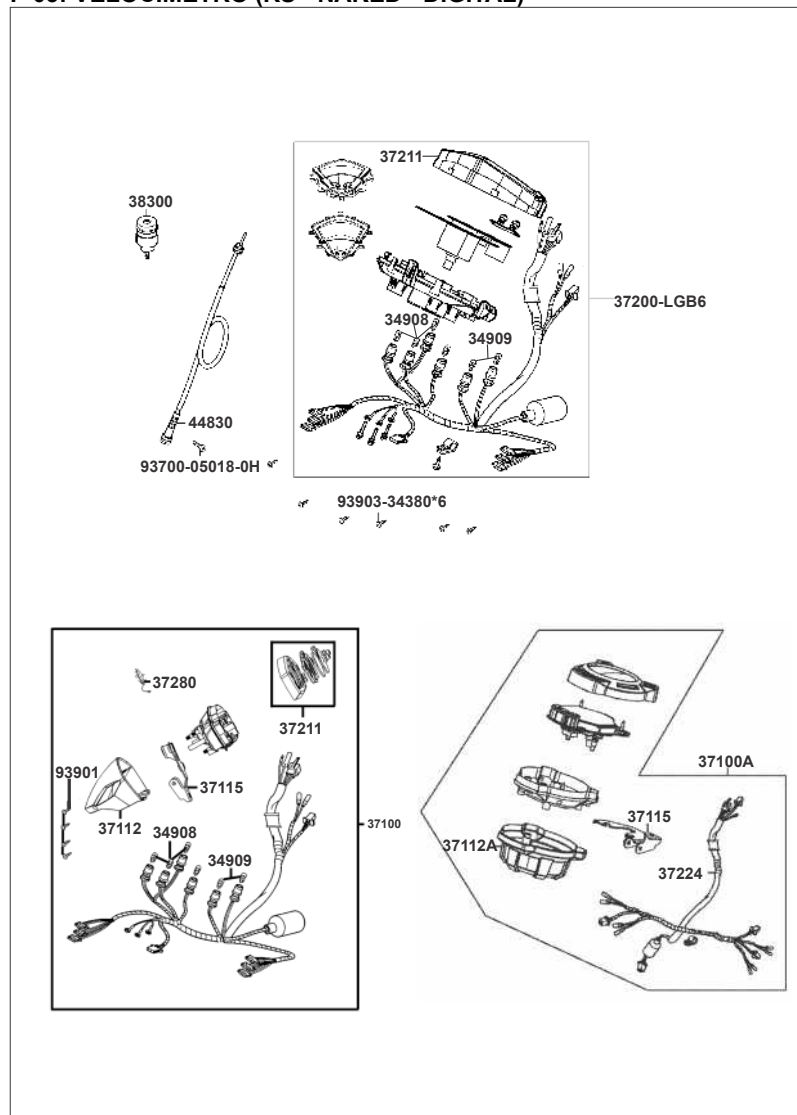

FIGURA N°	PARTE N°	DESCRIPCIÓN	RS 125	NAKED	DIGITAL	DIGITAL 2.0	DIGITAL 3.0	DIGITAL 3.0 AHO
32101	32101-GFY6-901	Instalación Eléctrica	1	-	-	-	-	-
	32102-LHM9-E60		-	1	1	1	1	1
35340	35340-KNBN-901	Swiche Stop	1	1	1	1	1	1
45105	45105-LDC8-305	Pastas Freno	1	1	1	1	1	1
45126	45126-LDC8-E10	Manguera Freno Delantero	1	-	-	-	-	-
	45126-LHM9-E60		-	1	1	1	1	1
45200	45200-LGB5-E10-NJA	Caliper Freno Delantero (Gris)	1	1	1	1	-	-
	45200-LGB5-E10-R8A	Caliper Freno Delantero (Rojo)	1	1	1	1	-	-
	45200-LGB5-E10-N1A	Caliper Freno Delantero (Negro)	-	-	-	-	1	1
45500	45500-LDC8-E10	Bomba Freno Delantero (Gris)	1	-	-	-	-	-
	4550A-LHM9-E60	Bomba Freno Delantero (Negra)	-	1	1	1	1	1
4550B	4550B-LGB5-E10	Bomba Freno Delantero Completa (Gris)	1	-	-	-	-	-
45517	45517-KFAF-910	Soporte Bomba Freno	1	1	1	1	1	1
53175	53175-LDC8-E10	Leva Freno Delantero	1	1	1	1	1	1
90114	90114-1F66-007	Tornillo Soporte Leva Freno	1	1	1	1	1	1
90131	90131-GLW0-C00	Tornillo 8x35	2	2	2	2	2	2
90145	90145-MKS9-61A	Tornillo Manguera Freno	2	2	2	2	2	2
90545	90545-3L00-C00	Arandela	4	4	4	4	4	4
93600	93600-04012-1G	Tornillo 4x12	2	2	2	2	2	2
93893	93893-04012-08	Tornillo 4x12	1	1	1	1	1	1
94050	94050-06070	Tuerca 6 mm.	1	1	1	1	1	1
96001	96001-06025-00	Tornillo 6x25	2	2	2	2	2	2

Nota: Digital 2.0 desde motores KN25SY

F-05: CUBIERTA FRONTAL

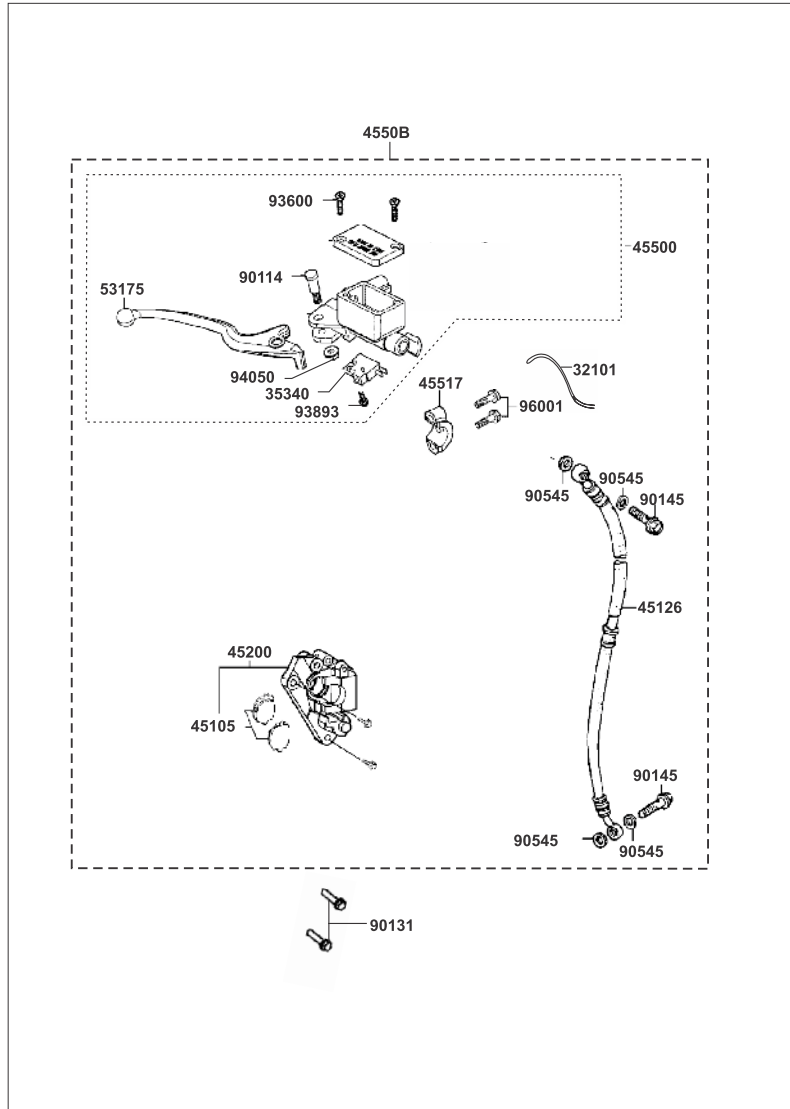

FIGURA N°	PARTE N°	DESCRIPCIÓN	RS 125	NAKED	DIGITAL	DIGITAL 2.0	DIGITAL 3.0	DIGITAL 3.0 AHD
50330	50330-KEBE-C00	Antivibrante Batería	1	1	1	1	1	1
64301	64301-LGB5-E10	Carenaje Farola Sin Pintar	1	1	1	1	-	-
	64301-AAE6-B40-N1P		-	-	-	-	1	1
64303	64303-LGB5-E10-N1R	Rejilla Frontal	1	1	1	1	1	1
64304	64304-LGB5-E10	Tapon Cubierta Frontal	1	1	1	1	1	1
6430A	20005891	Carenaje Frontal	1	1	1	1	1	1
64316	64316-LCB9-C10-N1R	Tapón Piso	4	4	4	4	1	1
6431A	20005888	Piso	1	1	1	1	1	1
81132-LCB9	81132-LCB9-C10	Soporte Guanter	1	1	1	1	1	1
81132-LDC8	81132-LDC8-E10-N1R	Gancho Guanter	1	1	1	1	1	1
81132-LHM9	81132-LHM9-E60-N1R	Tapa Carenaje Interno	1	1	1	1	1	1
81133	81133-KNBN-901	Pin	1	1	1	1	1	1
90110	90110-GLW0-C00	Tornillo 6x14	2	2	2	2	2	2
90302-SDA4-004	90302-SDA4-004	Tuerca Presión 4 mm.	2	2	2	2	2	2
90652	90652-LFB5-C00	Broche Tapa Carenaje	2	2	2	2	2	2
93404-06016	93404-06016-07	Tornillo 6x16	1	1	1	1	1	1
93404-06020	93404-06020-07	Tornillo 6x20	4	4	4	4	4	4
93903-34380	93903-34380	Tornillo 4x12	11	11	11	11	11	11
93903-GFY6	93903-GFY6-C00	Tornillo 4x14	8	8	8	8	8	8

Nota: Digital 2.0 desde motores KN25SY

F-06: SUSPENSIÓN DELANTERA (1/2)

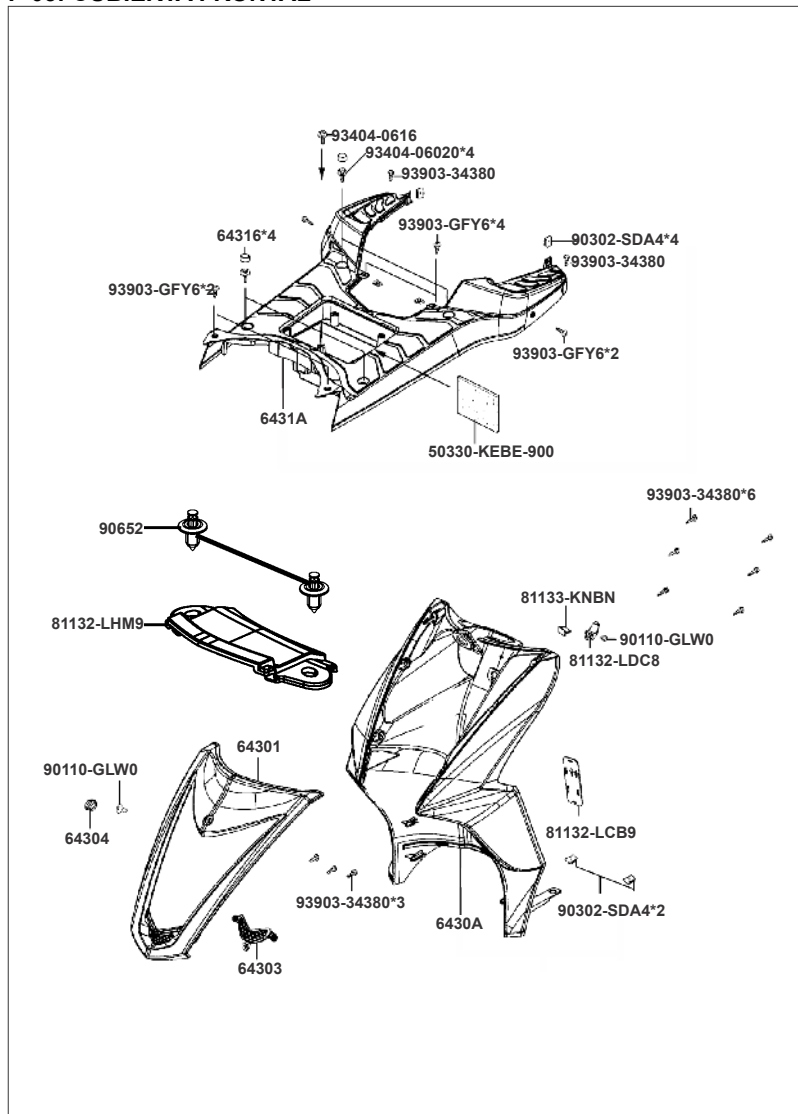

FIGURA N°	PARTE N°	DESCRIPCIÓN	RS125	NAKED	DIGITAL	DIGITAL 2.0	DIGITAL 3.0	DIGITAL 3.0 AHO
45156-KDLD	45156-KDLD-901	Guía Manguera Freno Delantero	1	1	1	1	-	-
	45126-ADB1-M31		-	-	-	-	1	1
45156-LCB9	45156-LCB9-B20	Guía Cable Velocimetro	1	1	1	1	-	-
	45129-ADB1-M31		-	-	-	-	1	1
50306	50306-1F96-0010	Tuerca Espiga	1	1	1	1	1	1
51400	51400-LDF7-E10	Telescópico Derecho Completo	1	1	-	-	-	-
	51400-LGB6-E10		-	-	1	1	-	-
	51400-ACB3-M40-NGA		-	-	-	-	1	1
51401	51401-LDC8-E10	Resorte Tubo Telescópico	2	2	2	2	-	-
	51401-LGB5-E10		-	-	-	-	2	2
51408	51408-ADA9-M31		-	-	-	-	1	1
51410	51410-LDC8-E10	Tubo Telescópico	2	2	2	2	-	-
	51410-LGB6-E10		-	-	-	-	2	2
51412	51412-LDC8-E10	Resorte	2	2	2	2	2	2
51420	51420-LDF7-E10	Camisa Tubo Telescópico Derecha	1	1	-	-	-	-
	51420-LDC8-E10		-	-	1	1	-	-
	51420-LGR5-E10-NGA		-	-	-	-	1	1
51422	51422-LDC8-E10	Guía Tubo Telescópico	2	2	2	2	-	-
51425	51425-LDF7-E10	Protector Tubo Telescópico	2	2	2	2	-	-
51427	51427-LEJ2-E10	Tornillo Telescópico	2	2	2	2	2	2
51428	51428-LDC8-E10	Anillo Retenedor	2	2	2	2	2	2
51429	51429-LDC8-E10	Cilindro Interno Tubo Telescópico	2	2	2	2	-	-
	51429-LGB6-E10		-	-	-	-	2	2
51437	51437-LDC8-E10	Pin de Seguridad	1	1	1	1	1	1
51500	51500-LDF7-E10	Telescópico Izquierdo Completo	1	1	-	-	-	-
	51500-LGB5-E10		-	-	1	1	-	-
	51500-ACB3-M40-NGA		-	-	-	-	1	1
51520	51520-LDF7-E10	Camisa Tubo Telescópico Izquierda	1	1	-	-	-	-
	51520-LDC8-E10		-	-	1	1	-	-
	51520-LGR5-E10-NGA		-	-	-	-	1	1

Nota: Digital 2.0 desde motores KN25SY

F-09: SILLÍN (1/2)

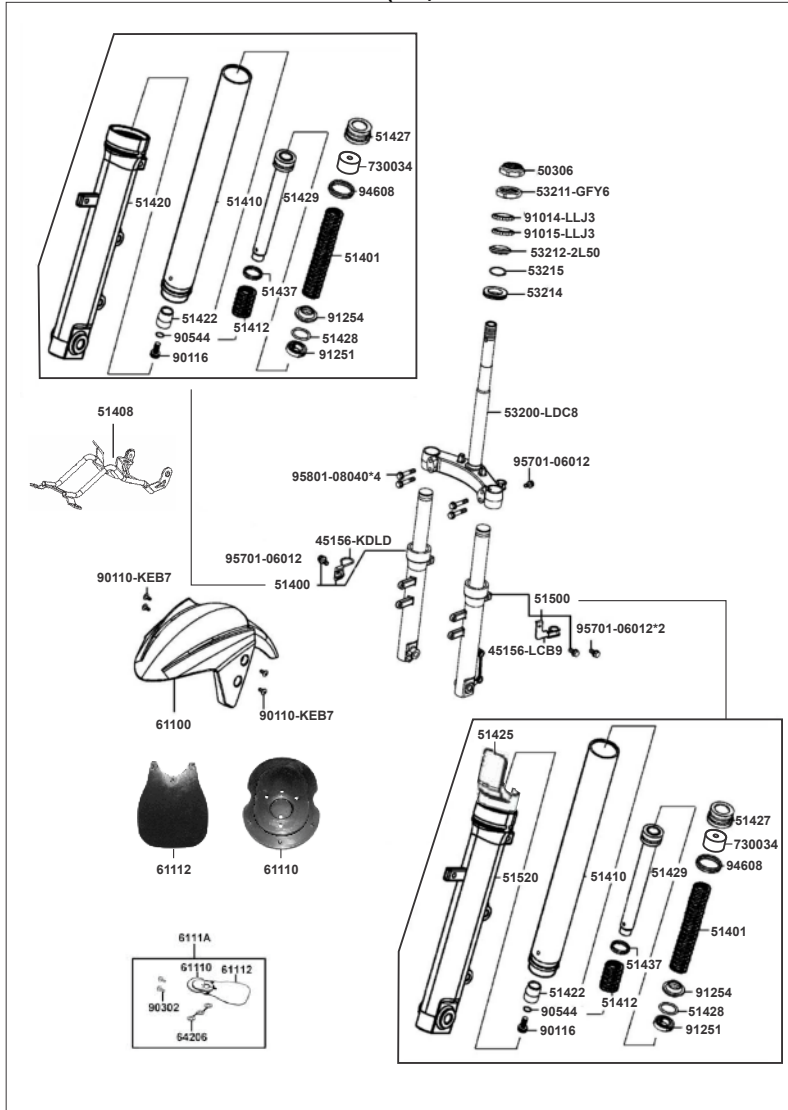

FIGURA N°	PARTE N°	DESCRIPCIÓN	RS 125	NAKED	DIGITAL	DIGITAL 2.0	DIGITAL 3.0	DIGITAL 3.0 AHO
40483	40483E	Forro Sillín Del. Naked-Negro	-	1	-	-	-	-
	40498E	Forro Sillín Del. Edición Especial	-	1	-	-	-	-
	40348E	Forro Sillín Del. Costura Amarilla	-	1	-	-	-	-
	40468E	Forro Sillín Del. Gris	-	-	1	1	-	-
	20004906F	Forro Sillín Del. 75 Aniversario	-	-	-	1	-	-
	45352E	Forro Sillín Del. Costura Roja	-	-	-	-	1	-
	45353E	Forro Sillín Del. Costura Azul	-	-	-	-	1	-
	45354E	Forro Sillín Del. Costura Fucsia	-	-	-	-	1	-
	45362E	Forro Sillín Del. Costura Roja "PRO"	-	-	-	-	1	-
	45360E	Forro Sillín Del. Costura Azul "PRO"	-	-	-	-	1	-
	45455E	Forro Sillín Del. Edición SKYBLUE	-	-	-	-	1	-
	44354E	Forro Sillín Del. Edición Neón (Costura Azul)	-	-	-	-	1	-
	44356E	Forro Sillín Del. Edición Neón (Costura Naranja)	-	-	-	-	1	-
	44355E	Forro Sillín Del. Edición Neón (Costura Verde)	-	-	-	-	1	-
40484	40484E	Forro Sillín Tras. Naked-Negro	-	1	-	-	-	-
	40490E	Forro Sillín Tras. Edición Especial	-	1	-	-	-	-
	40349E	Forro Sillín Tras. Costura Amarilla	-	1	-	-	-	-
	40469E	Forro Sillín Tras. Gris	-	-	1	1	-	-
	20004906FT	Forro Sillín Tras. 75 Aniversario	-	-	-	1	-	-
	40479E	Forro Sillín Tras. Costura Roja	-	-	-	-	1	-
	40477E	Forro Sillín Tras. Costura Azul	-	-	-	-	1	-
	40478E	Forro Sillín Tras. Costura Fucsia	-	-	-	-	1	-
	45363E	Forro Sillín Tras. Costura Roja "PRO"	-	-	-	-	1	-
	45361E	Forro Sillín Tras. Costura Azul "PRO"	-	-	-	-	1	-
	45456E	Forro Sillín Tras. Edición SKYBLUE	-	-	-	-	1	-
	44357E	Forro Sillín Tras. Edición Neón (Costura Azul)	-	-	-	-	1	-
	44359E	Forro Sillín Tras. Edición Neón (Costura Naranja)	-	-	-	-	1	-
	44358E	Forro Sillín Tras. Edición Neón (Costura Verde)	-	-	-	-	1	-
40353	40353E	Forro Sillín Agility RS	1	-	-	-	-	-
	40322E	Forro Sillín Monoplaza	-	-	-	-	1	1
77200	77200-LGB6-E10-R	Sillín	1	-	-	-	-	-
	20008921	Sillín Monoplaza	-	-	-	-	1	1

Nota: Digital 2.0 desde motores KN25SY

F-09: SILLÍN (2/2)

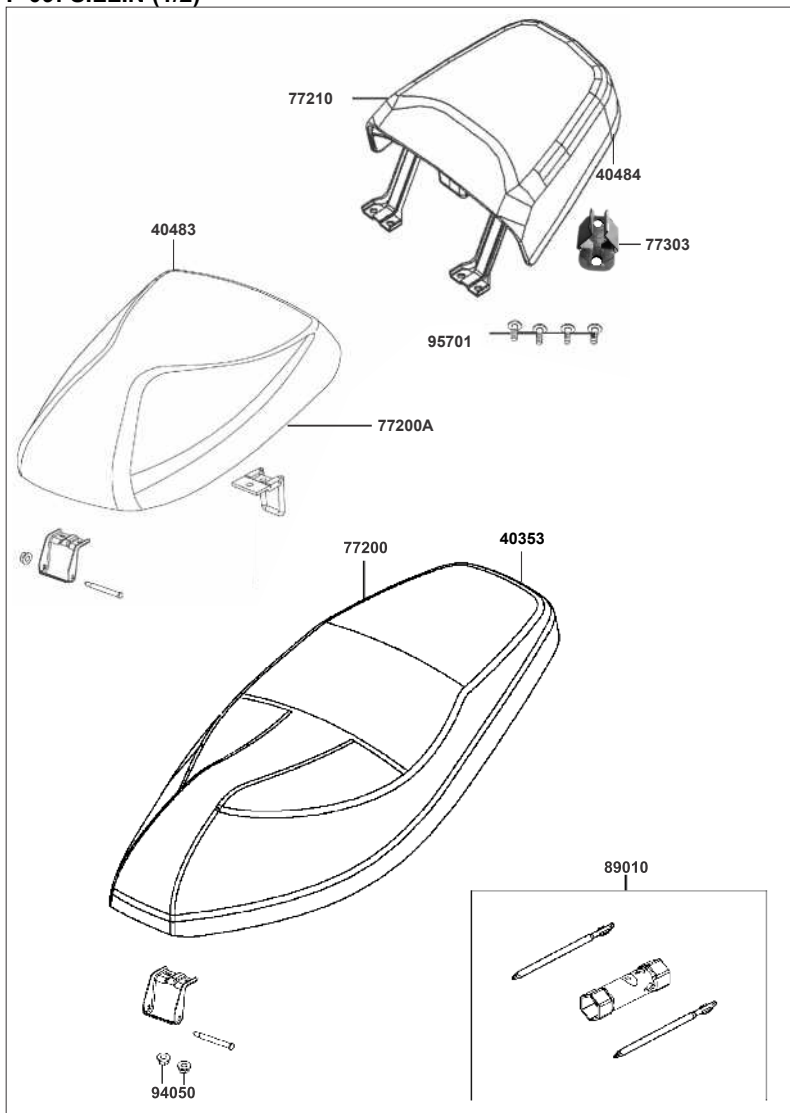

FIGURA N°	PARTE N°	DESCRIPCIÓN	RS 125	NAKED	DIGITAL	DIGITAL 2.0	DIGITAL 3.0	DIGITAL 3.0 AHO
77200A	77200-LGB5-E10	Sillín Delantero Negro	-	1	-	-	-	-
	4719/00	Sillín Delantero Doble Altura	-	1	-	-	-	-
	4733	Sillín Delantero Costura Verde Acid	-	-	1	-	-	-
77200A	4269/00	Sillín Delantero Gris	-	-	1	1	-	-
	20005610R	Sillín Delantero 75 Aniversario	-	-	-	1	-	-
	20005352	Sillín Delantero Costura Roja	-	-	-	-	1	1
	20005353	Sillín Delantero Costura Azul (Edición SKYBLUE)	-	-	-	-	1	1
	20005354	Sillín Delantero Costura Fucsia	-	-	-	-	1	1
	20006081	Sillín Del. Agility "PRO" (Rojo)	-	-	-	-	1	1
	20006083	Sillín Del. Agility "PRO" (Azul)	-	-	-	-	1	1
	20006141	Sillín Del. Edición Neón (Costura Azul)	-	-	-	-	1	1
	20006147	Sillín Del. Edición Neón (Costura Naranja)	-	-	-	-	1	1
	20006145	Sillín Del. Edición Neón (Costura Verde)	-	-	-	-	1	1
77210	20000820R	Sillín Trasero Negro	-	1	-	-	-	-
	4765	Sillín Trasero Costura Verde Acid	-	-	1	-	-	-
	4270R	Sillín Trasero Gris	-	-	1	1	-	-
	20005611R	Sillín Trasero 75 Aniversario	-	-	-	1	-	-
	20005440R	Sillín Trasero Costura Roja	-	-	-	-	1	1
	20005441R	Sillín Trasero Costura Azul	-	-	-	-	1	1
	20005442R	Sillín Trasero Costura Fucsia	-	-	-	-	1	1
	20006082	Sillín Tras. Agility "PRO" (Rojo)	-	-	-	-	1	1
	20006084	Sillín Tras. Agility "PRO" (Azul)	-	-	-	-	1	1
	20005441	Sillín Trasero Edición SKYBLUE	-	-	-	-	1	1
	20006143	Sillín Tras. Edición Neón (Costura Azul)	-	-	-	-	1	1
	20006150	Sillín Tras. Edición Neón (Costura Naranja)	-	-	-	-	1	1
	20006146	Sillín Tras. Edición Neón (Costura Verde)	-	-	-	-	1	1
77303	77303-LGB5-E10	Pin Sillín	-	1	1	1	-	-
89010	89010-KNBN-900	Juego de Herramientas	1	1	1	1	1	1
94050	94050-06080	Tuerca 6 mm.	2	2	2	2	2	2
95701	95701-08020-07	Tornillo 8X20	-	4	4	4	4	4

Nota: Digital 2.0 desde motores KN25SY

F-10: TANQUE DE COMBUSTIBLE

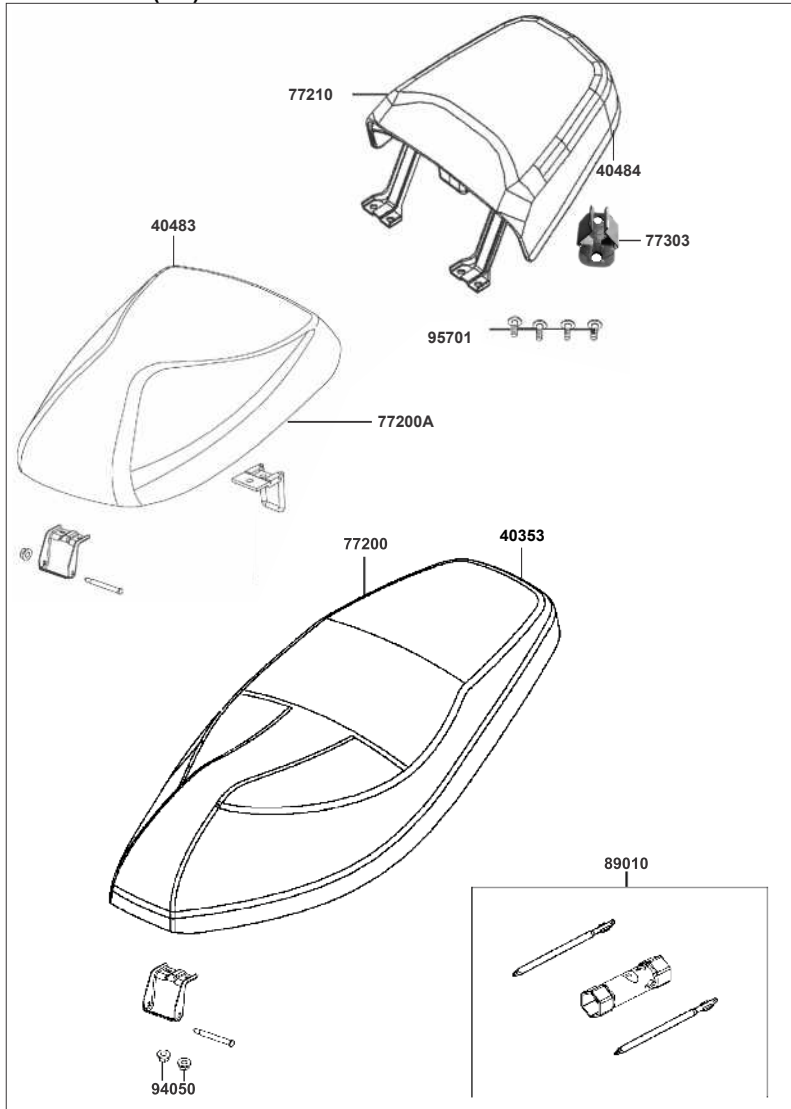

FIGURA N°	PARTE N°	DESCRIPCIÓN	RS 125	NAKED	DIGITAL	DIGITAL 2.0	DIGITAL 3.0	DIGITAL 3.0 AHO
1691A	1691A-LDF7-E10	Filtro Gasolina	1	1	1	1	1	1
16950	16950-KKJ9-C00	Grifo Gasolina	1	1	1	1	1	1
17500	17500-LCB9-C10	Tanque Gasolina	1	1	-	-	-	-
	17500-ALC5-M41		-	-	1	1	1	1
1755A	1755A-KKD5-C10	Acople Tapa Tanque Gasolina	1	1	1	1	1	1
18657	18657-LEJ3-E10	Conducto Filtro Aire	1	1	1	1	1	1
37802	37802-GGA7-C00	Empaque Medidor Gasolina	1	1	1	1	1	1
3780A	3780A-LDC8-E10	Medidor Tanque Gasolina	1	1	-	-	-	-
	3780A-ALC5-M42		-	-	1	1	1	1
90660	90660-KGBG-C00	Abrazadera	1	1	1	1	1	1
94050	94050-06080	Tuerca 6 mm.	2	2	2	2	2	2
Nota: Digital 2.0 desde motores KN25SY								

F-14: SILENCIADOR

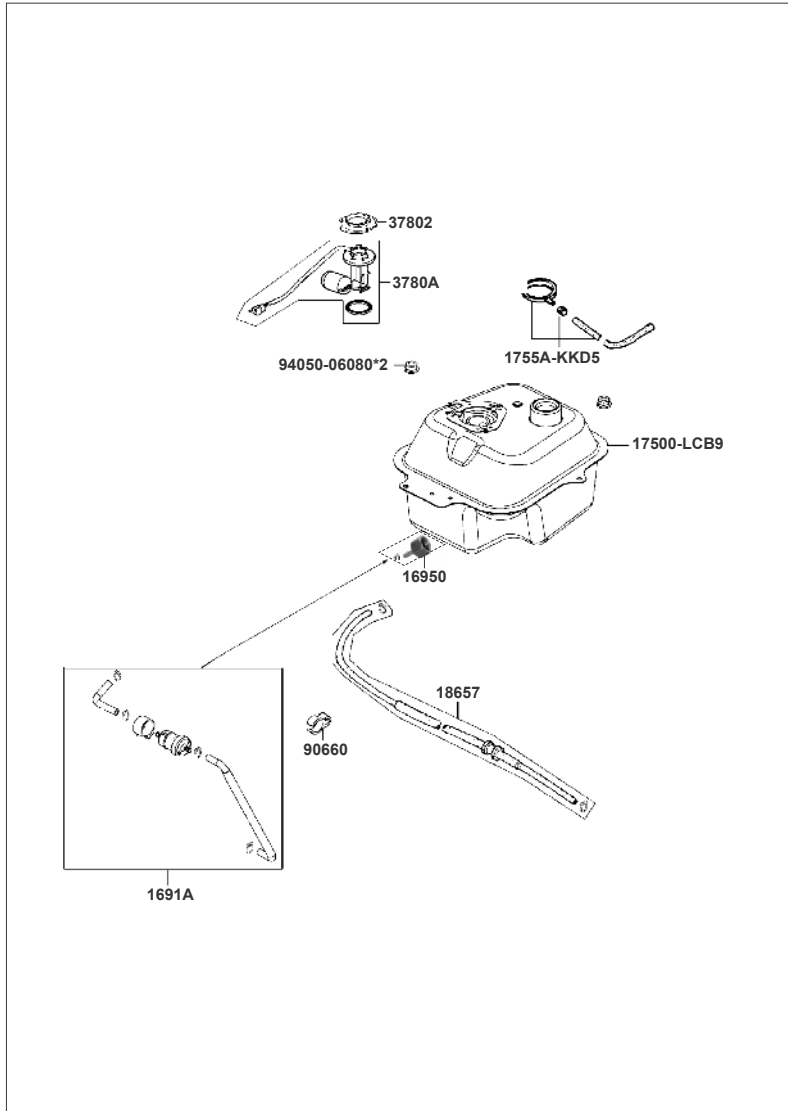

FIGURA N°	PARTE N°	DESCRIPCIÓN	RS125	NAKED	DIGITAL	DIGITAL 2.0	DIGITAL 3.0	DIGITAL 3.0 AHO
18291-GGA7	18291-GGA7-001	Empaque Silenciador	1	1	1	1	1	1
18291-KEBE	18291-KEBE-900	Buje	6	6	6	6	6	6
18292	18292-KEBE-900	Junta Cubierta Silenciador	6	6	6	6	6	6
18293	18293-KEBE-C00	Antivibrante	3	3	3	3	3	3
18294	18294-KEBE-900	Empaque Protector Mofle	9	9	9	9	9	9
18306	18306-LDF7-E10	Cubierta Punta Silenciador	1	1	1	1	1	1
1830A	1830A-LDF7-E10	Silenciador	1	1	1	-	-	-
	1830A-ALC5-M41		-	-	-	1	1	1
18318	18318-LDF7-E10	Protector Silenciador	1	1	1	1	1	1
80107	80107-KHLH-C00	Antivibrante	1	1	1	1	1	1
90110	90110-LDC8-E10	Tornillo 6x20	3	3	3	3	3	3
90301	90301-GFY6-901	Tuerca 8 mm.	2	2	2	2	2	2
94101-06700	94101-06700	Arandela 6 mm.	1	1	1	1	1	1
94101-08700	94101-08700	Arandela 8 mm.	1	1	1	1	1	1
94111	94111-08800	Arandela	1	1	1	1	1	1
95701	95701-06025-07	Tornillo 6x25	3	3	3	3	3	3
95801-08042	95801-08042-07	Tornillo 8x42	1	1	1	1	1	1
95801-08045	95801-08045-07	Tornillo 8x45	1	1	1	1	1	1
96001	96001-06008-07	Tornillo 6x8	1	1	1	1	1	1

Nota: Digital 2.0 desde motores KN25SY

F-15: GATO LATERAL - PEDAL CRANK

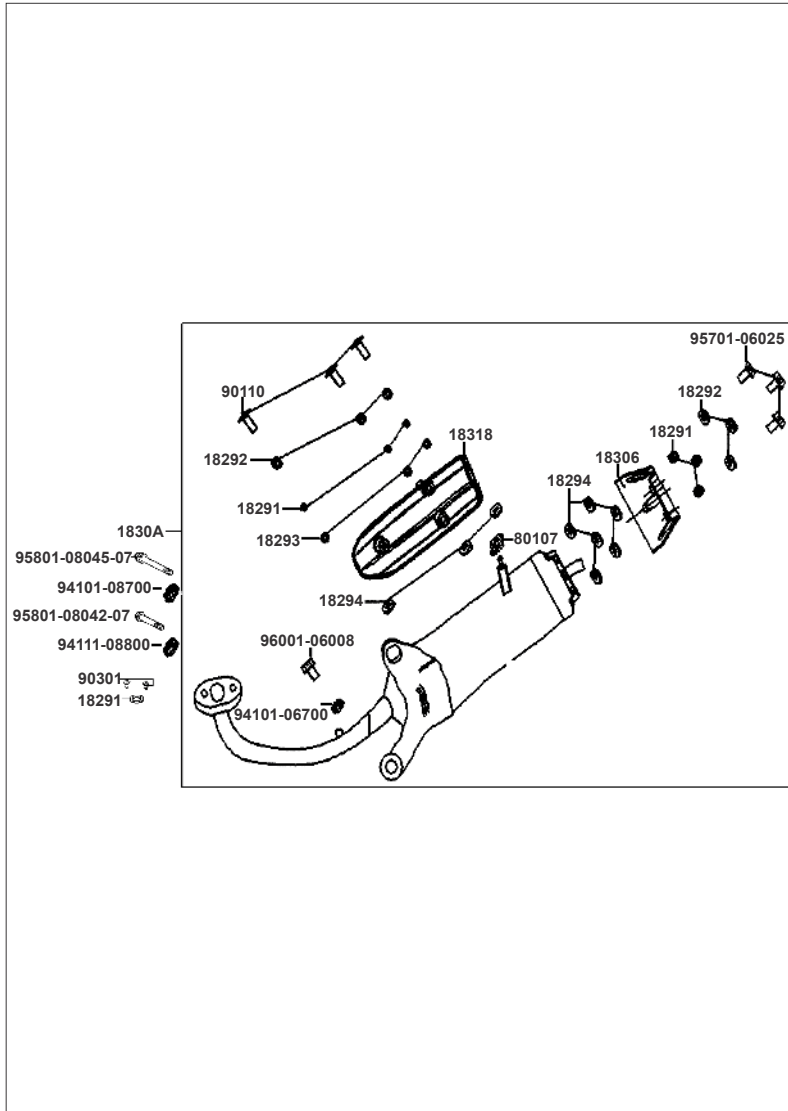

FIGURA N°	PARTE N°	DESCRIPCIÓN	RS 125	NAKED	DIGITAL	DIGITAL 2.0	DIGITAL 3.0	DIGITAL 3.0 AHD
28300	28300-KNBN-C00	Pedal Crank	1	1	1	1	1	1
50502	50502-LDF7-C00	Buje Tornillo Gato Central	2	2	2	2	2	2
50505	031019/00	Antivibrante Gato Central	1	1	1	1	1	1
5050A	030672/00	Gato Central	1	1	1	1	1	1
50504	50504-LGR5-C00	Platina Motor	-	-	-	1	-	-
50530	50530-LGB6-M40	Gato Lateral	1	1	1	1	-	-
	030671/00	Gato Lateral (Int. Nacional)	1	1	1	1	1	1
90108	90108-KEB7-E00	Tornillo Gato Lateral	1	1	1	1	-	-
	90108-GFY6-901		-	-	-	-	1	1
95014-71202	95014-71202	Resorte Gato Central	1	1	1	1	1	1
95014-72102	95014-72102	Resorte Gato Lateral	1	1	1	1	1	1
95701	95701-06022-07	Tornillo 6x22	1	1	1	1	1	1
95801	95801-10025-08	Tornillo 10x25	2	2	2	2	2	2
Nota: Digital 2.0 desde motores KN25SY								

F-16: AMORTIGUADOR

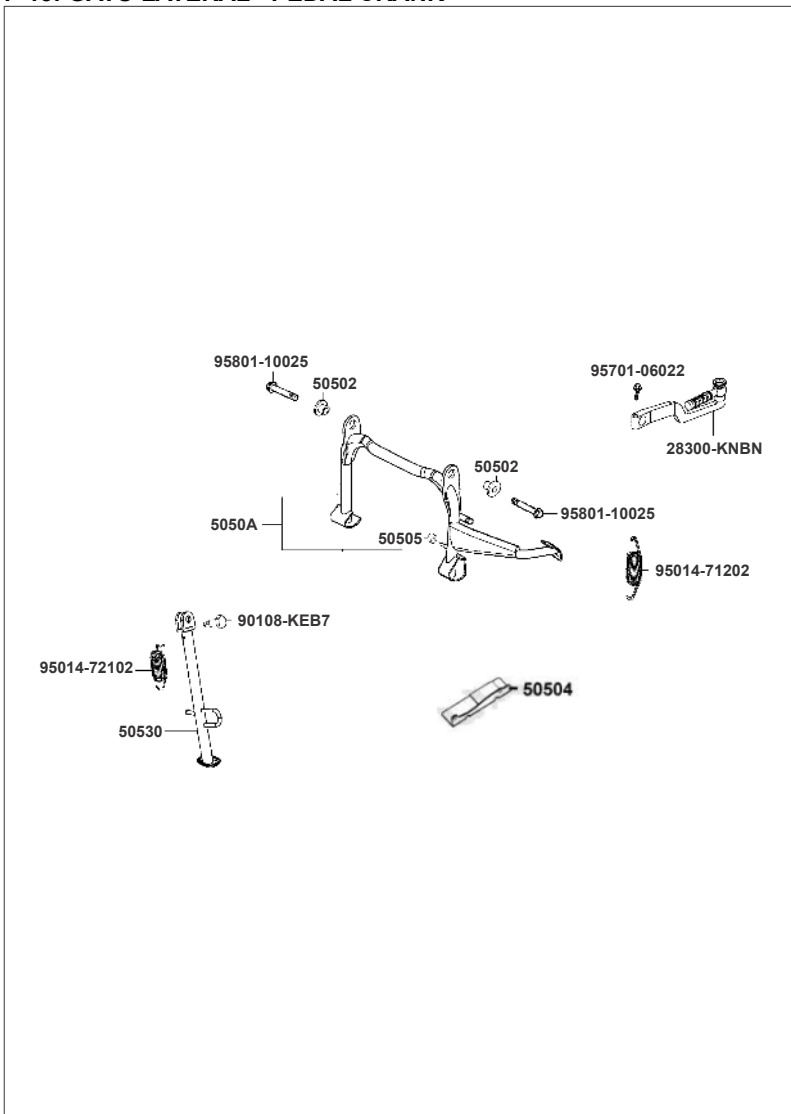

FIGURA N°	PARTE N°	DESCRIPCIÓN	RS125	NAKED	DIGITAL	DIGITAL 2.0	DIGITAL 3.0	DIGITAL 3.0 AHO
11203	11203-GGC7-W10	Buje	-	-	-	1	1	1
42311	42311-KKD5-C10	Buje Eje Trasero	-	-	-	1	1	1
42312	42312-LEJ2-E10	Buje Eje Trasero Lateral	-	-	-	1	1	1
43156	43156-LFC3-E10	Abrazadera	-	-	-	1	1	1
52000	52000-LGR5-E10	Soporte	-	-	-	1	1	1
52400	52400-LDF7-E10	Amortiguador Trasero	1	1	1	-	-	-
	52400-ALC5-M41-N1S		-	-	-	2	2	2
91051	91051-KFBB-C00	Rodamiento Bolas 6203LLU	-	-	-	1	1	1
94520	94520-40000	Pin de Seguridad	-	-	-	1	1	1
95801-08032	95801-08032-08	Tornillo 8x32	1	1	1	2	2	2
95801-08042	95801-08042-07	Tornillo 8x42	-	-	-	1	1	1
95801-08050	95801-08050-07	Tornillo 8x50	-	-	-	1	1	1
95801-10035	95801-10035-08	Tornillo 10x35	1	1	1	2	2	2
96001	96001-06012-08	Tornillo 6x12	-	-	-	1	1	1

Nota: Digital 2.0 desde motores KN25SY

F-18: STOP - GUARDABARRO TRASERO

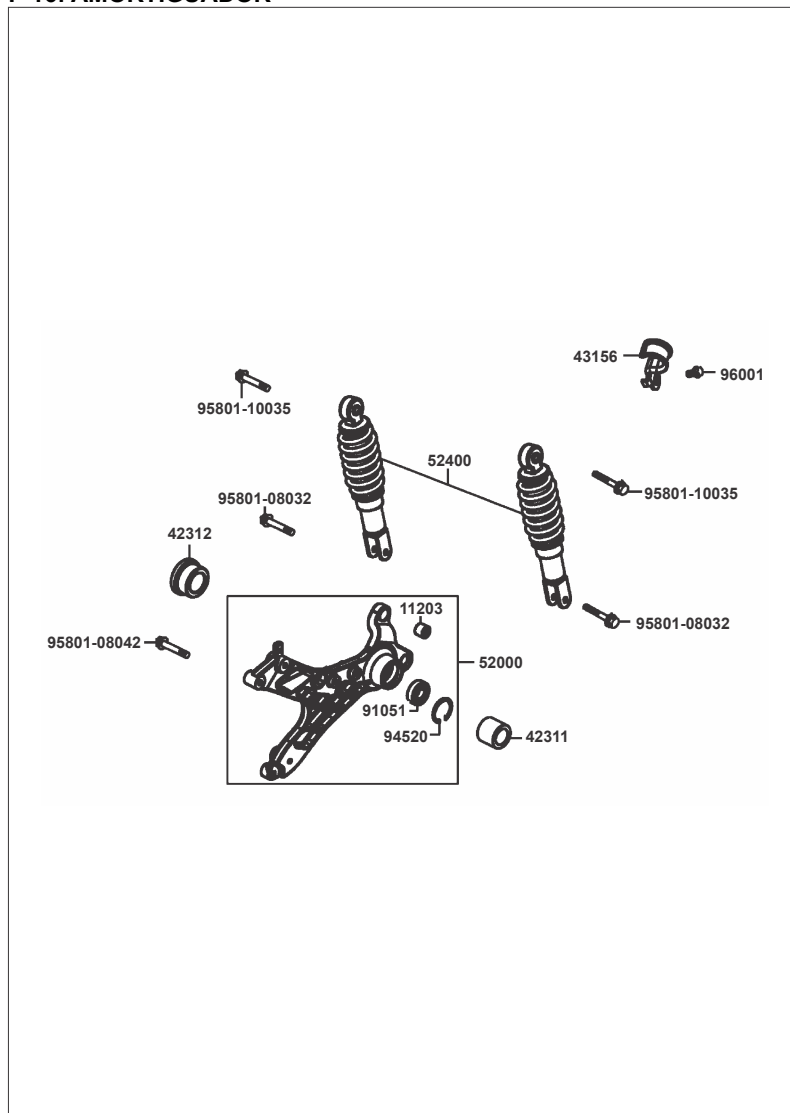

FIGURA N°	PARTE N°	DESCRIPCIÓN	RS 125	NAKED	DIGITAL	DIGITAL 2.0	DIGITAL 3.0	DIGITAL 3.0 AHO
11208	11208-LBD6-C00	Platina Soporte Guardabarro Trasero	1	1	1	1	1	1
1755A	1755A-LDC8-E10	Manguera Drenaje	1	1	1	1	1	1
33700	33700-LGB5-E10	Stop Completo	1	1	1	1	1	1
33702	33702-LGB5-E10	Vidrio Stop	1	1	1	1	1	1
33708	33708-LGB5-E10	Soquete	1	1	1	1	1	1
33720	33720-LGB5-E10	Luz Placa	1	1	1	1	1	1
33731	33731-KGB5-C00	Reflector	2	2	2	2	2	2
33741	33741-KEBE-900	Reflector	1	1	1	1	1	1
34905	34905-KPCP-900	Bombillo Direccional	2	2	2	2	2	2
34906	34906-KPCP-900	Bombillo Stop 12v. 21/5w	1	1	1	1	1	1
50651	50651-LFC4-E10	Soporte Trasero	-	-	-	1	-	-
80100	755103/00	Guardabarro Inf. Trasero	1	1	1	-	-	-
	80100-LGR5-E10		-	-	-	1	1	1
80101-KUDU	80101-KUDU-C00	Antivibrante	2	2	2	2	2	2
80101-LGB6	80101-LGB6-E10	Guardabarro Trasero Interno	1	1	1	1	-	-
80105	755102/00	Guardabarro Sup. Trasero	1	1	1	1	1	1
8010A	20005887	Cubierta Trasera Interna	1	1	1	-	-	-
	8010A-ALC5-M41-N1R		-	-	-	1	1	1
90302-GFY6	90302-GFY6-901	Tornillo 5x12	2	2	2	2	-	-
	90302-GFY6-C10	Tornillo 5x16	-	-	-	-	2	2
90302-SDA4	90302-SDA4-004	Tuerca Presión 4 mm.	2	2	2	2	2	2
93404	93404-06012-07	Tornillo 6x12	8	8	8	8	8	8
93903-34380	93903-34380	Tornillo 4x12	2	2	2	2	2	2
93903-35220	93903-35220	Tornillo 5x12	2	2	2	2	2	2
93903-GFY6	93903-GFY6-C00	Tornillo 4x14	13	13	13	13	13	13
94050	94050-05080	Tuerca 5 mm.	3	3	3	3	3	3

Nota: Digital 2.0 desde motores KN25SY

F-19: SISTEMA ELÉCTRICO (1/2)

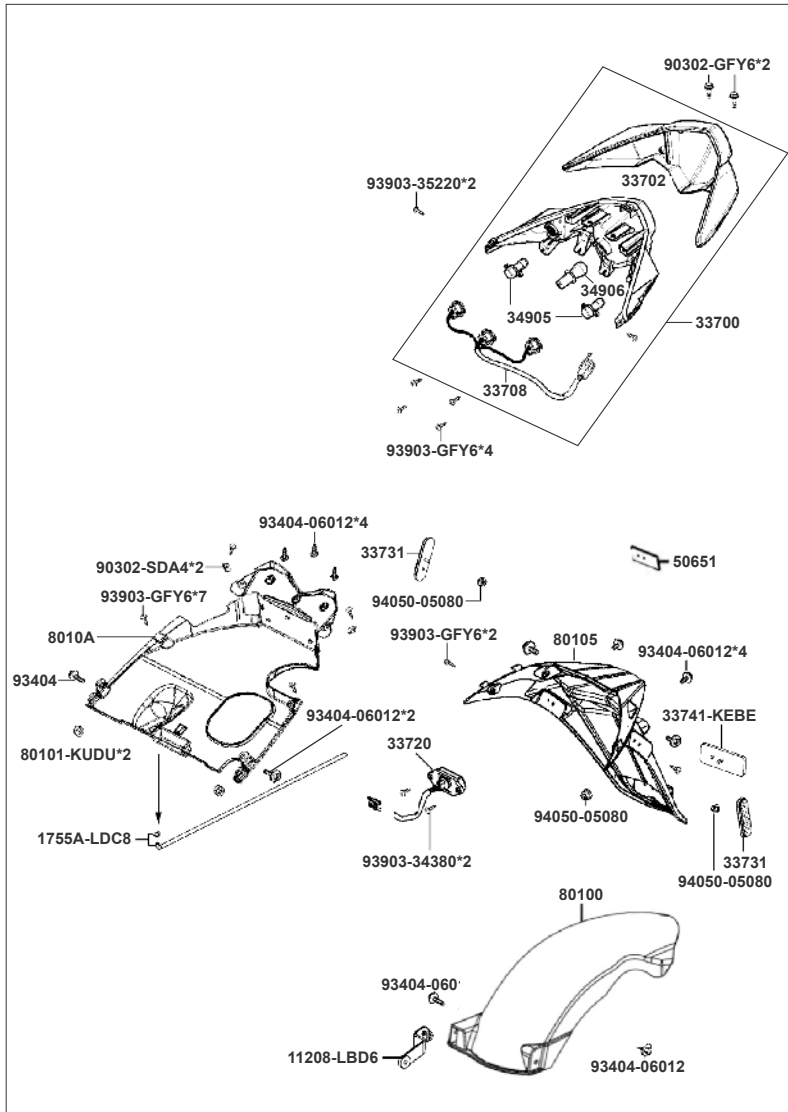

FIGURA N°	PARTE N°	DESCRIPCIÓN	RS 125	NAKED	DIGITAL	DIGITAL 2.0	DIGITAL 3.0	DIGITAL 3.0 AHD
17620	17620-LDF7-E10	Tapa Tanque Gasolina Sin Llave	1	-	-	-	-	-
	17620-KGBG-E00	Tapa Tanque Gasolina Con Llave	-	1	1	1	1	1
30410	30410-LEJ3-E10	C. D. I.	1	1	1	1	1	1
3051A	3051A-GFY6-C00	Bobina de Alta	1	1	1	1	1	1
31600	31600-LFC2-E10	Regulador (Pequeño)	1	1	1	1	-	-
	31600-ALC5-M40	Regulador (Grande)	1	1	1	1	1	-
	31600-LEA5-C01		-	-	-	-	-	1
32100	32100-LGB6-M40	Ramal Eléctrico	1	1	1	1	-	-
	32100-ALC5-M40		-	1	1	1	-	-
	32100-ALC5-M41		-	-	-	-	1	-
	20008539		-	-	-	-	-	1
32411	32411-LEJ3-E10	Cable Batería	1	1	1	1	1	1
35010	35010-LGB6-E10	Swiche Encendido	1	-	-	-	-	-
	35010-LGB5-E10		-	1	1	1	1	1
35102	35102-KGBG-91A	Indicador ON-OFF Swiche de Encendido	1	1	1	1	1	1
35400	35400-LEJ3-E10	Resistencia	1	1	1	1	1	1
35850	35850-KHD8-C00	Relay Arranque	1	1	1	1	1	1
38110	38110-KHB4-E0A	Pito (Hasta Modelo 2013)	1	1	-	-	-	-
	38110-KFAF-90B	Pito (Desde Modelo 2014)	1	1	1	1	1	1
38307	38307-LHM9-E60	SopORTE Relay y Direccionales	-	-	-	1	1	1
3860A	3860A-LGB5-E12	Unidad Control Luces	1	1	1	1	1	1
	38600-AEH2-M40		-	-	-	-	-	1

El Regulador (Pequeño) **31600-LFC2-E10** fue reemplazado por el Regulador (Grande) **31600-ALC5-M40**, éste último puede ser utilizado en RS 125, Naked, Digital y Digital 2.0 cambiando adicionalmente las siguientes partes:

Platina Soporte Regulador: **50655-ADA9-M30** (1 Unidad)
 Tuerca 6 mm: **94050-06080** (2 Unidades)
 Tornillo 6x16: **95701-06016-08** (2 Unidades)

El Regulador (Grande) **31600-ALC5-M40** NO es intercambiable con el Regulador (Pequeño) **31600-LFC2-E10**

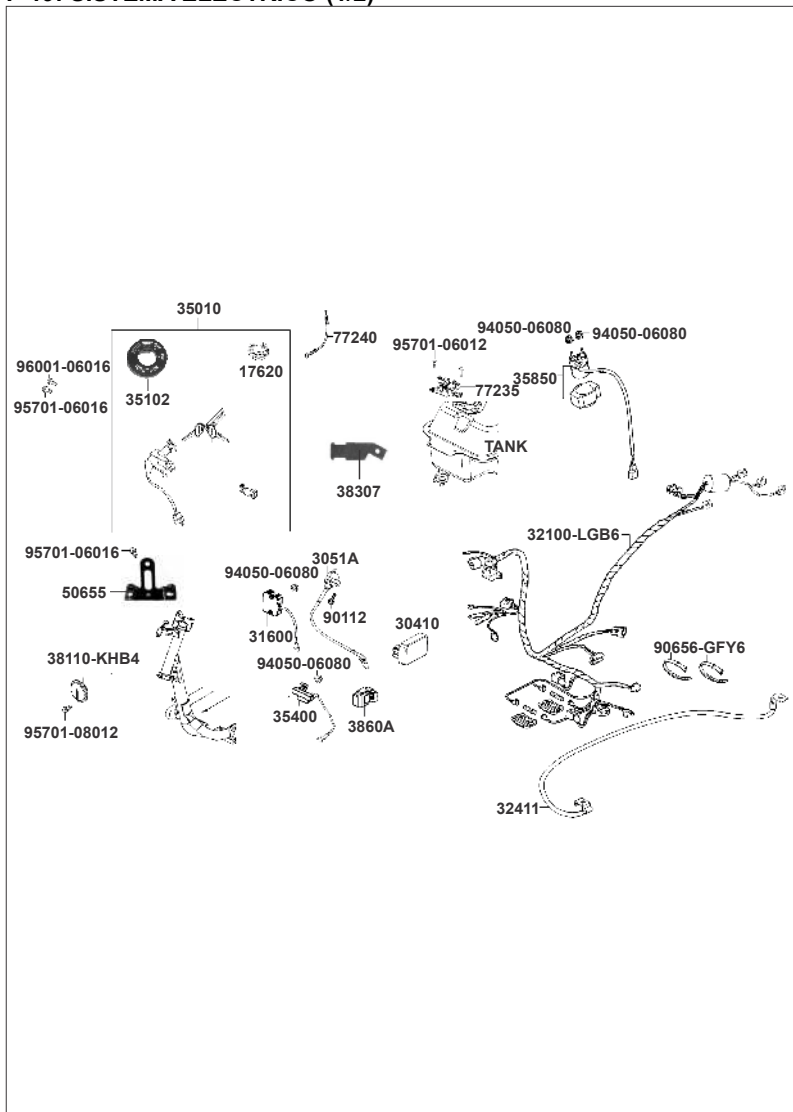
Nota: Digital 2.0 desde motores KN25SY

F-19: SISTEMA ELÉCTRICO (2/2)



FIGURA N°	PARTE N°	DESCRIPCIÓN	RS 125	NAKED	DIGITAL	DIGITAL 2.0	DIGITAL 3.0	DIGITAL 3.0 AHO
50655	50655-ADA9-M30	Platina Soporte Regulador	1	1	1	1	1	1
77235	77235-LGB5-E10	Seguro Sillín	1	1	1	1	1	1
77240	77240-LGB5-E10	Cable Seguro Sillín	1	1	1	1	1	1
90112	90112-KRDR-C00	Tornillo 54x22	1	1	1	1	1	1
90656	90656-GFY6-911	Correa	2	2	2	2	2	2
94050	94050-06080	Tuerca 6 mm.	4	4	4	4	4	4
95701-06012	95701-06012-08	Tornillo 6x12	2	2	2	2	2	2
95701-06016	95701-06016-08	Tornillo 6x16	1	1	1	1	1	1
95701-08012	95701-08012-08	Tornillo 8x12	1	1	1	1	1	1
96001	96001-06016-08	Tornillo 6x16	1	1	1	1	1	1

Nota: Digital 2.0 desde motores KN25SY

F-20: CHASIS

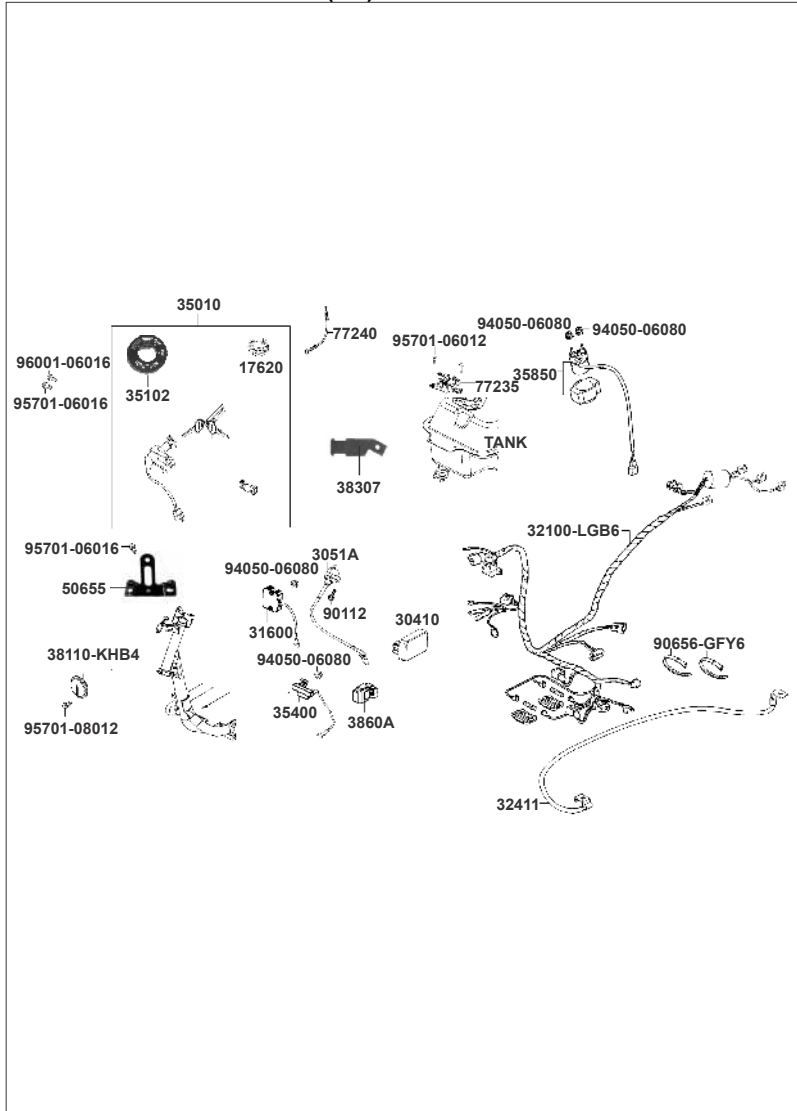

FIGURA Nº	PARTE Nº	DESCRIPCIÓN	RS 125	NAKED	DIGITAL	DIGITAL 2.0	DIGITAL 3.0	DIGITAL 3.0 AHO
11345	11345-LDF7-E10	Manguera Conducto	1	1	1	1	1	1
11346	11346-KEBE-900	Abrazadera	1	1	1	1	1	1
19411	19411-KNBN-900	Abrazadera	1	1	1	1	1	1
50300	50300-GFY6-315	Kit Cunas (4 PCS) (Ref. Pág. Nº 60)	1	1	1	1	1	1
50301	50301-GLM0-001	Cuna Superior Chasis (Ref. Pág. Nº 60)	1	1	1	1	1	1
50302	50302-2H68-011	Cuna Inferior Chasis (Ref. Pág. Nº 60)	1	1	1	1	1	1
5035A	5035A-KUDU-9000	Soporte Motor	1	1	1	-	-	-
	50350-LFC3-B40		-	-	-	1	1	1
50505	50505-KEBE-900	Antivibrante Gato Central	1	1	1	-	-	-
	50505-LDC8-E10		-	-	-	1	1	1
50613	20005886	Protector Motor	1	1	1	1	1	1
50650	50650-LGB5-E10	Soporte Guardabarro Trasero	1	1	1	1	1	1
77231	77231-LCB9-C10	Platina Chasis	1	1	1	1	-	-
	77231-LGB5-E10		-	-	-	-	1	1
90106	90106-GFY6-901	Tornillo 10x55	2	2	2	2	-	-
	90106-LGB6-E10		-	-	-	-	2	2
90107	90107-KUDU-900	Tornillo 10x188	-	-	-	1	-	-
90121	90121-GFY6-C00	Buje	1	1	1	1	1	1
90302-SDA4	90302-SDA4-004	Tuerca Presión 4 mm.	2	2	2	2	2	2
93404	93404-06016-07	Tornillo 6x16	4	4	4	4	4	4
93903	93903-34380	Tornillo 4x12	6	6	6	6	6	6
94050	94050-06080	Tuerca 6 mm.	3	3	3	3	3	3
95701	95701-06012-08	Tornillo 6x12	2	2	2	2	2	2

Nota: Digital 2.0 desde motores KN25SY

F-22: CALCOMANÍAS AGILITY RS 125 / AGILITY NAKED (1/2)

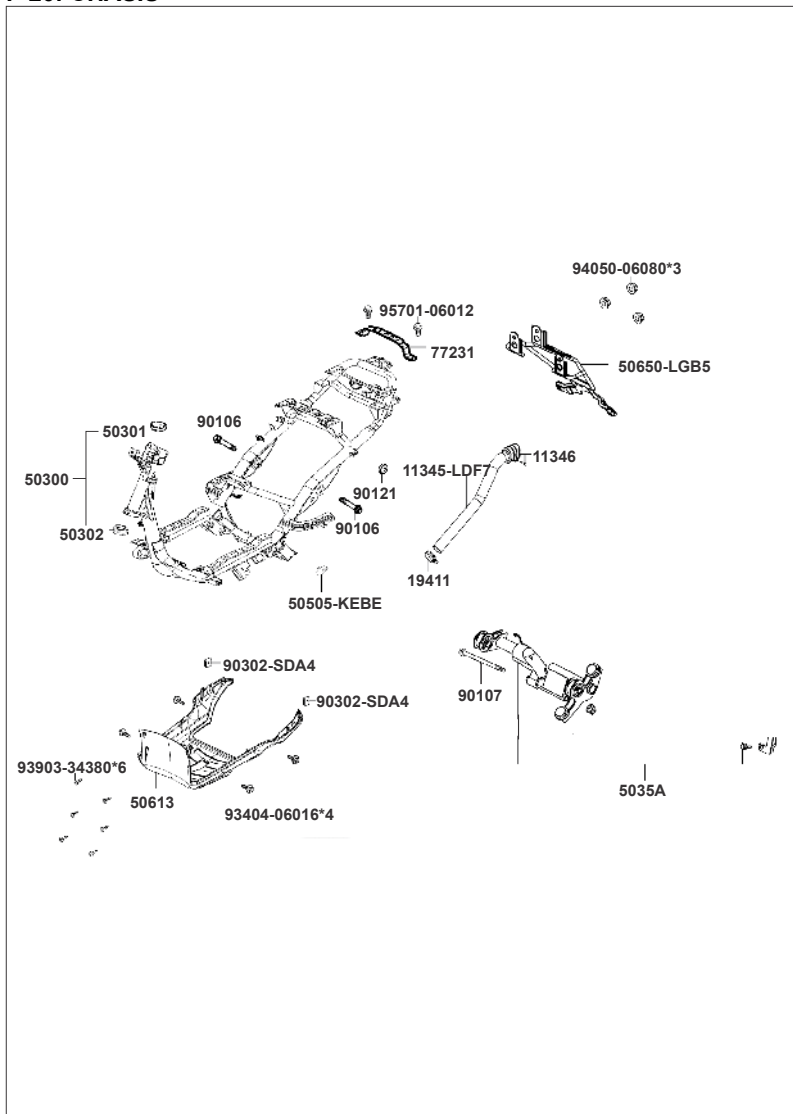

FIGURA N°	PARTE N°	DESCRIPCIÓN	RS 125	NAKED	DIGITAL	DIGITAL 2.0	DIGITAL 3.0	DIGITAL 3.0 AHO
4111	4111/00	Calcomanía Frontal "KYMCO"	1	1	-	-	-	-
4358	4358/00	Calcomanía Rines (Rojo)	12	-	-	-	-	-
4359	4359/00	Calcomanía Frontal Derecha (Roja)	1	-	-	-	-	-
4360	4360/00	Calcomanía Frontal Izquierda (Roja)	1	-	-	-	-	-
4361	4361/00	Calcomanía Cola Inferior Izq. (Roja)	1	-	-	-	-	-
4362	4362/00	Calcomanía Cola Superior Izq. (Roja)	1	-	-	-	-	-
4363	4363/00	Calcomanía Cola Inferior Der (Roja)	1	-	-	-	-	-
4364	4364/00	Calcomanía Cola Superior Der. (Roja)	1	-	-	-	-	-
4365	4365/00	Calcomanía Rines (Gris)	12	-	-	-	-	-
4366	4366/00	Calcomanía Frontal Derecha (Gris)	1	-	-	-	-	-
4367	4367/00	Calcomanía Frontal Izquierda (Gris)	1	-	-	-	-	-
4368	4368/00	Calcomanía Cola Inferior Izq. (Gris)	1	-	-	-	-	-
4369	4369/00	Calcomanía Cola Superior Izq. (Gris)	1	-	-	-	-	-
4370	4370/00	Calcomanía Cola Inferior Der (Gris)	1	-	-	-	-	-
4371	4371/00	Calcomanía Cola Superior Der. (Gris)	1	-	-	-	-	-
4372	4372/00	Calcomanía Cola Inferior Izq. (Verde)	1	1	-	-	-	-
4373	4373/00	Calcomanía Cola Inferior Der. (Verde)	1	1	-	-	-	-
4374	4374/00	Calcomanía "KYMCO" Mofle	1	-	-	-	-	-
86102	86102-LEA5-E00-T01	Calcomanía Logo KYMCO	1	1	-	-	-	-
86202	86202-LGB5-E10-T01	Calcomanía "Agility RS" Rojo	2	2	-	-	-	-
	86202-LGB5-E10-T02	Calcomanía "Agility RS" Negro	2	2	-	-	-	-
86221	86221-LGB5-E10-T01	Calcomanía Tapa Lateral Derecha	1	1	-	-	-	-
86231	86231-LGB5-E10-T01	Calcomanía Tapa Lateral Izquierda	1	1	-	-	-	-
86281	86281-LHM9-E61-T01	Calcomanía "RS"	1	1	-	-	-	-
	3300-11N/00	Calcomanía "RS" (Negro)	-	1	-	-	-	-
86282	86282-LGB5-E10-T01	Calcomanía Carenaje Superior Derecha	1	1	-	-	-	-

Nota: Digital 2.0 desde motores KN25SY

F-22: CALCOMANÍAS AGILITY RS 125 / AGILITY NAKED (2/2)

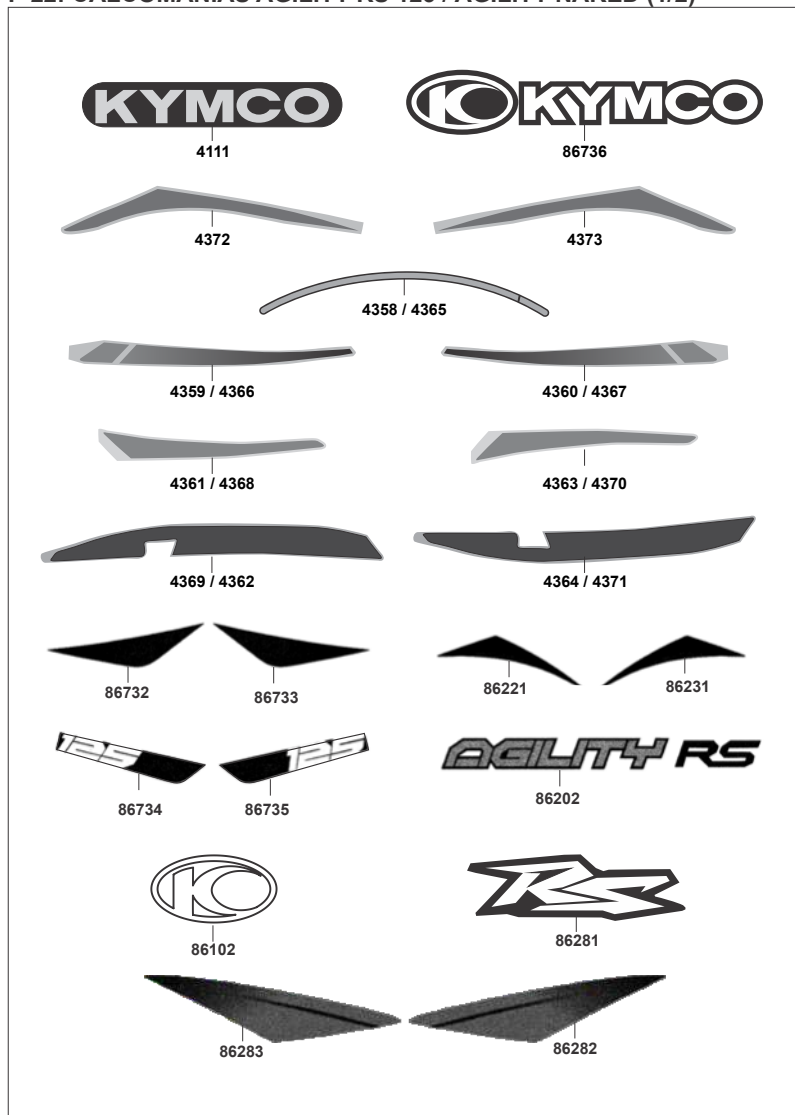

FIGURA N°	PARTE N°	DESCRIPCIÓN	RS 125	NAKED	DIGITAL	DIGITAL 2.0	DIGITAL 3.0	DIGITAL 3.0 AÑO
86283	86283-LGB5-E10-T01	Calcomanía Carenaje Superior Izquierda	1	1	-	-	-	-
86732	86732-LGB5-E10-T01	Calcomanía Carenaje Inferior Derecha	1	1	-	-	-	-
86733	86733-LGB5-E10-T01	Calcomanía Carenaje Inferior Izquierda	1	1	-	-	-	-
86734	86734-LGB6-E10-T01	Calcomanía "125" Derecha	1	1	-	-	-	-
86735	86735-LGB6-E10-T01	Calcomanía "125" Izquierda	1	1	-	-	-	-
86736	4092/00	Calcomanía "KYMCO" Estribo	2	2	-	-	-	-
	KIT-437359/00	Kit Calcomanías (Items:4359-4360-4361-4362-4363-4364-4372-4373)	1	-	-	-	-	-
	KIT-435960/00	Kit Calcomanías (Items: 4368-4369-4370-4371)	1	-	-	-	-	-
Nota: Digital 2.0 desde motores KN25SY								

F-23: EDICION ESPECIAL AGILITY NAKED

FIGURA N°	PARTE N°	DESCRIPCIÓN	RS 125	NAKED	DIGITAL	DIGITAL 2.0	DIGITAL 3.0	DIGITAL 3.0 AHO
40490	40490E	Forro de Sillín Trasero	-	1	-	-	-	-
40498	40498E	Forro de Sillín Delantero	-	1	-	-	-	-
4092	4092/00	Calcomanía "KYMCO" Estribo	-	2	-	-	-	-
4111	4111/00	Calcomanía Frontal "KYMCO"	-	1	-	-	-	-
4358	4358/00	Calcomanía Rines (Rojo)	-	12	-	-	-	-
4566	4566/00	Calcomanía Der. Carenaje Delantero	-	1	-	-	-	-
4567	4567/00	Calcomanía Izq. Carenaje Delantero	-	1	-	-	-	-
4568	4568/00	Calcomanía "125" Cola Der. (Negra)	-	1	-	-	-	-
4569	4569/00	Calcomanía "125" Cola Izq. (Negra)	-	1	-	-	-	-
4570	4570/00	Calcomanía Cola Derecha	-	1	-	-	-	-
4571	4571/00	Calcomanía Cola Izquierda	-	1	-	-	-	-
4619	4619/00	Calcomanía "NAKED" Negra	-	2	-	-	-	-
4620	4620/00	Calcomanía "NAKED" Blanca	-	2	-	-	-	-
4642	4642/00	Calcomanía "125" Cola Der. (Negra-Blanca)	-	1	-	-	-	-
4643	4643/00	Calcomanía "125" Cola Izq. (Negra-Blanca)	-	1	-	-	-	-
740342	740342/00	Top Case	-	1	-	-	-	-
86102	86102-LEA5-E00-T01	Calcomanía Logo KYMCO	-	1	-	-	-	-
86202	86202-LGB5-E10-T01	Calcomanía "AGILITY" Roja	-	2	-	-	-	-
	KIT-464243/00	Kit Calcomanias (Items: 4570-4571-4642-4643)	-	1	-	-	-	-

Nota: Digital 2.0 desde motores KN25SY

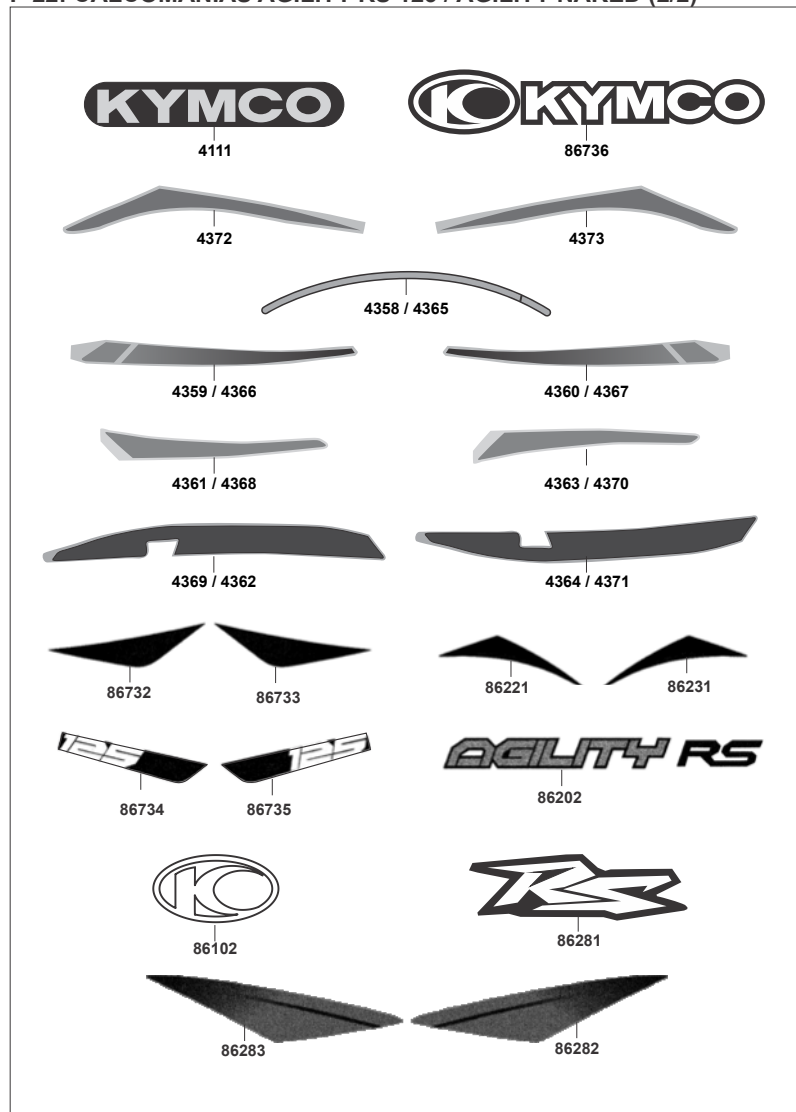
F-24: CALCOMANÍAS AGILITY NAKED 2014 (1/2)

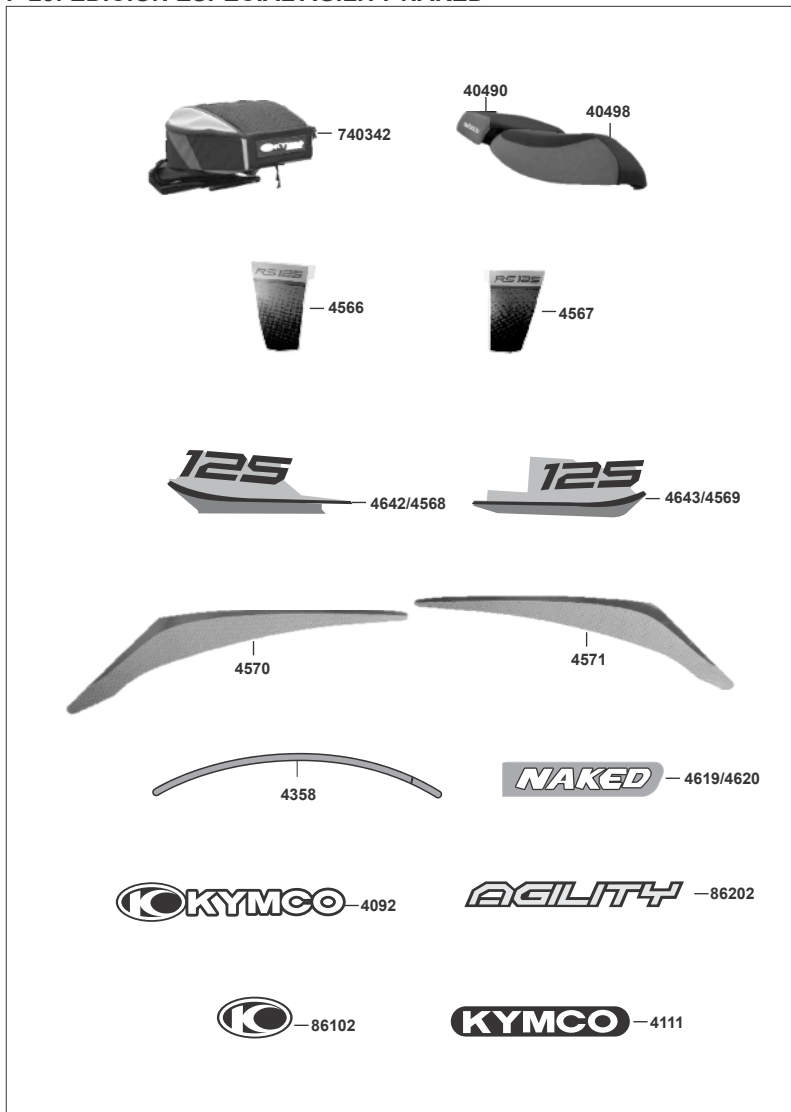

FIGURA N°	PARTE N°	DESCRIPCIÓN	RS125	NAKED	DIGITAL	DIGITAL 2.0	DIGITAL 3.0	DIGITAL 3.0 AHO
4111	4111/00	Calc. Logo Frontal "KYMCO"	-	1	-	-	-	-
4382	4382/00	Calcomanía "KYMCO" Estribo	-	2	-	-	-	-
4619	4619/00	Calcomanía "NAKED" Negra	-	2	-	-	-	-
4620	4620/00	Calcomanía "NAKED" Blanca	-	2	-	-	-	-
4695	4695/00	Calc. Inf. Tapa Lat. Izq. Azul	-	1	-	-	-	-
4696	4696/00	Calc. Inf. Tapa Lat. Der. Azul	-	1	-	-	-	-
4687	4687/00	Calc. Inf. Tapa Lat. Izq. Roja	-	1	-	-	-	-
4688	4688/00	Calc. Inf. Tapa Lat. Der. Roja	-	1	-	-	-	-
4703	4703/00	Calc. Inf. Tapa Lat. Izq. Negra	-	1	-	-	-	-
4704	4704/00	Calc. Inf. Tapa Lat. Der. Negra	-	1	-	-	-	-
4691	4691/00	Calc. Sup. Tapa Lat. Izq. Azul	-	1	-	-	-	-
4692	4692/00	Calc. Sup. Tapa Lat. Der. Azul	-	1	-	-	-	-
4699	4699/00	Calc. Sup. Tapa Lat. Izq. Roja	-	1	-	-	-	-
4700	4700/00	Calc. Sup. Tapa Lat. Der. Roja	-	1	-	-	-	-
4707	4707/00	Calc. Sup. Tapa Lat. Izq. Negra	-	1	-	-	-	-
4708	4708/00	Calc. Sup. Tapa Lat. Der. Negra	-	1	-	-	-	-
4685	4685/00	Calcomanía Frontal Izq. Azul	-	1	-	-	-	-
4686	4686/00	Calcomanía Frontal Der. Azul	-	1	-	-	-	-
4693	4693/00	Calcomanía Frontal Izq. Roja	-	1	-	-	-	-
4694	4694/00	Calcomanía Frontal Der. Roja	-	1	-	-	-	-
4701	4701/00	Calcomanía Frontal Izq. Negra	-	1	-	-	-	-
4702	4702/00	Calcomanía Frontal Der. Negra	-	1	-	-	-	-
4689	4689/00	Calcomanía "125" Izq. Azul	-	1	-	-	-	-
4690	4690/00	Calcomanía "125" Der. Azul	-	1	-	-	-	-
4697	4697/00	Calcomanía "125" Izq. Roja	-	1	-	-	-	-
4698	4698/00	Calcomanía "125" Der. Roja	-	1	-	-	-	-
4705	4705/00	Calcomanía "125" Izq. Negra	-	1	-	-	-	-
4706	4706/00	Calcomanía "125" Der. Negra	-	1	-	-	-	-
86102	86102-LEA5-E00-T01	Calcomanía Logo KYMCO	-	1	-	-	-	-
86202	86202-LGB5-E10-T01	Calcomanía "AGILITY" Roja	-	2	-	-	-	-

F-25: CALCOMANÍAS AGILITY NAKED VERDE ACID

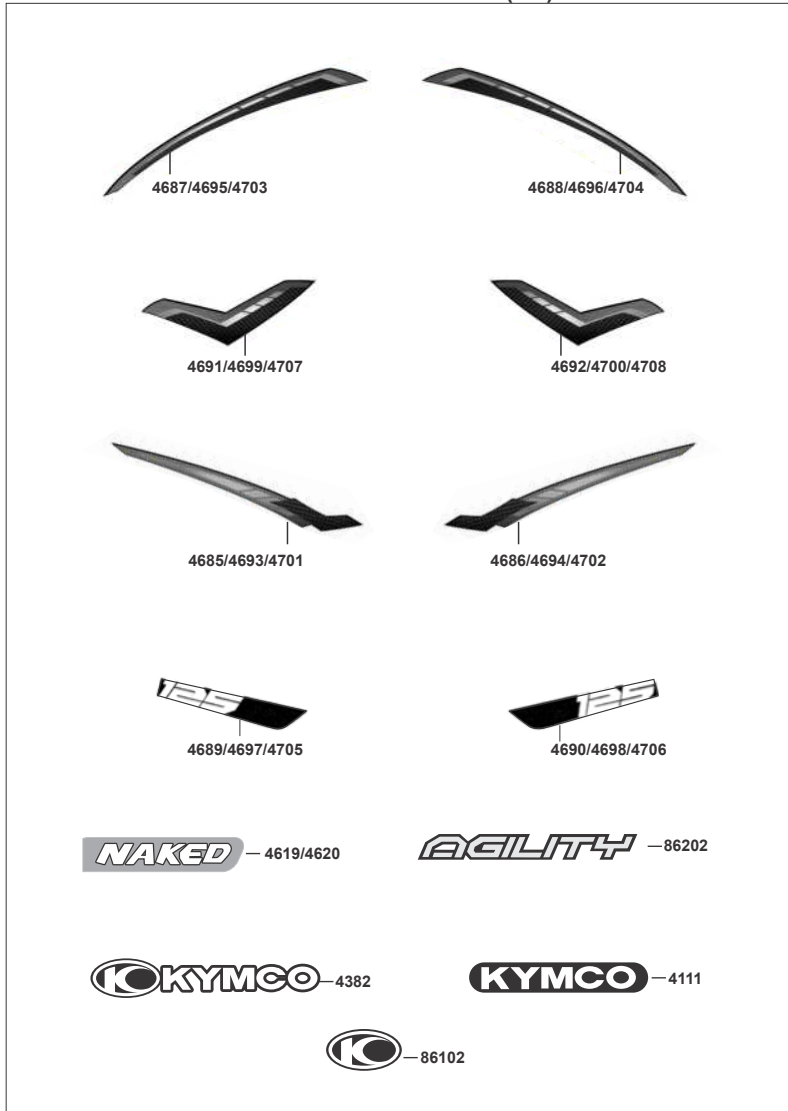

FIGURA N°	PARTE N°	DESCRIPCIÓN	RS125	NAKED	DIGITAL	DIGITAL 2.0	DIGITAL 3.0	DIGITAL 3.0 AHO
4111	4111/00	Calc. Logo Frontal "KYMCO"	-	1	-	-	-	-
4382	4382/00	Calc. Estribo "KYMCO"	-	2	-	-	-	-
4620	4620/00	Calc. "NAKED" Blanca	-	2	-	-	-	-
4886	4886/00	Calc. Cola Superior Izquierda	-	1	-	-	-	-
4887	4887/00	Calc. Cola Superior Derecha	-	1	-	-	-	-
4888	4888/00	Calc. Cola Inferior Izquierda	-	1	-	-	-	-
4889	4889/00	Calc. Cola Inferior Derecha	-	1	-	-	-	-
4890	4890/00	Calc. Carenaje Derecha	-	1	-	-	-	-
4891	4891/00	Calc. Carenaje Izquierda	-	1	-	-	-	-
4892	4892/00	Calc. Superior Cubierta Farola	-	1	-	-	-	-
4893	4893/00	Calc. Inferior Cubierta Farola	-	1	-	-	-	-
4894	4894/00	Calc. Guardabarro Izquierda	-	1	-	-	-	-
4895	4895/00	Calc. Guardabarro Derecha	-	1	-	-	-	-
4896	4896/00	Calc. Carenaje Izquierda "KYMCO PIRELLI"	-	1	-	-	-	-
4897	4897/00	Calc. Carenaje Derecha "KYMCO PIRELLI"	-	1	-	-	-	-
86102	86102-LEA5-E00-T01	Emblema "KYMCO"	-	1	-	-	-	-
86202	86202-LGB5-E10-T02	Emblema "AGILITY " Negro	-	2	-	-	-	-

Nota: Digital 2.0 desde motores KN25SY

F-26: CALCOMANÍAS AGILITY NAKED GRIS ASFALTO

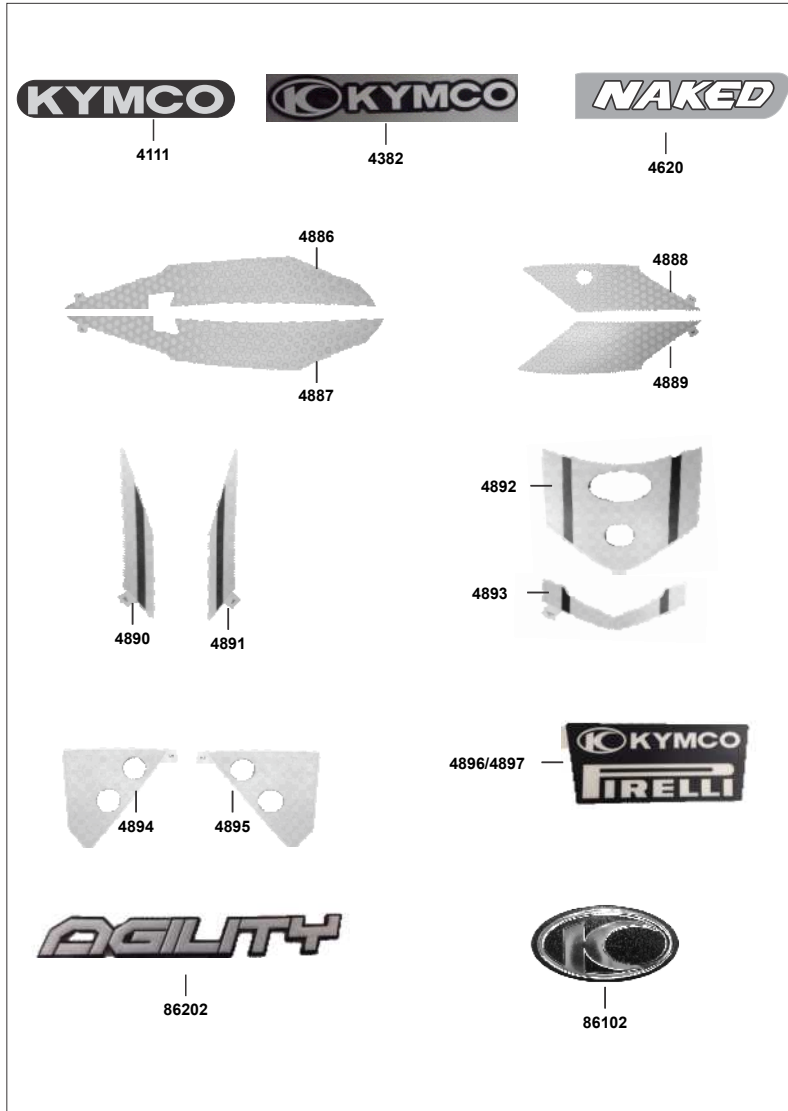

FIGURA N°	PARTE N°	DESCRIPCIÓN	RS 125	NAKED	DIGITAL	DIGITAL 2.0	DIGITAL 3.0	DIGITAL 3.0 AHO
			-	-	-	-	-	-
4090	4090/00	Calcomanía "Auteco"	-	1	-	-	-	-
4111	4111/00	Calcomanía Logo Frontal "KYMCO"	-	1	-	-	-	-
8382	4382/00	Calcomanía Estribo "KYMCO"	-	2	-	-	-	-
4620	4620/00	Calcomanía "NAKED" Blanca	-	2	-	-	-	-
4900	4900/00	Calcomanía Cola Superior Izq.	-	1	-	-	-	-
4901	4901/00	Calcomanía Cola Superior Der.	-	1	-	-	-	-
4902	4902/00	Calcomanía Cola Inferior Izq.	-	1	-	-	-	-
4903	4903/00	Calcomanía Cola Inferior Der.	-	1	-	-	-	-
4904	4904/00	Calcomanía Carenaje Frontal Izq.	-	1	-	-	-	-
4905	4905/00	Calcomanía Carenaje Frontal Der.	-	1	-	-	-	-
4906	4906/00	Calcomanía Carenaje Der. "125"	-	1	-	-	-	-
4907	4907/00	Calcomanía Carenaje Izq. "125"	-	1	-	-	-	-
86102	86102-LEA5-E00-T01	Emblema "KYMCO"	-	1	-	-	-	-
86202	86202-LGB5-E10-T01	Calcomanía "AGILITY" Roja	-	2	-	-	-	-
	KIT-490001/00	Kit Calcomanias (Ítems: 4900-4901-4902-4903)	-	1	-	-	-	-
	KIT-490405/00	Kit Calcomanias (4904-4905-4906-4907)	-	1	-	-	-	-

Nota: Digital 2.0 desde motores KN25SY

F-27: CALCOMANÍAS AGILITY NAKED CAMBIO AÑO MODELO 2015

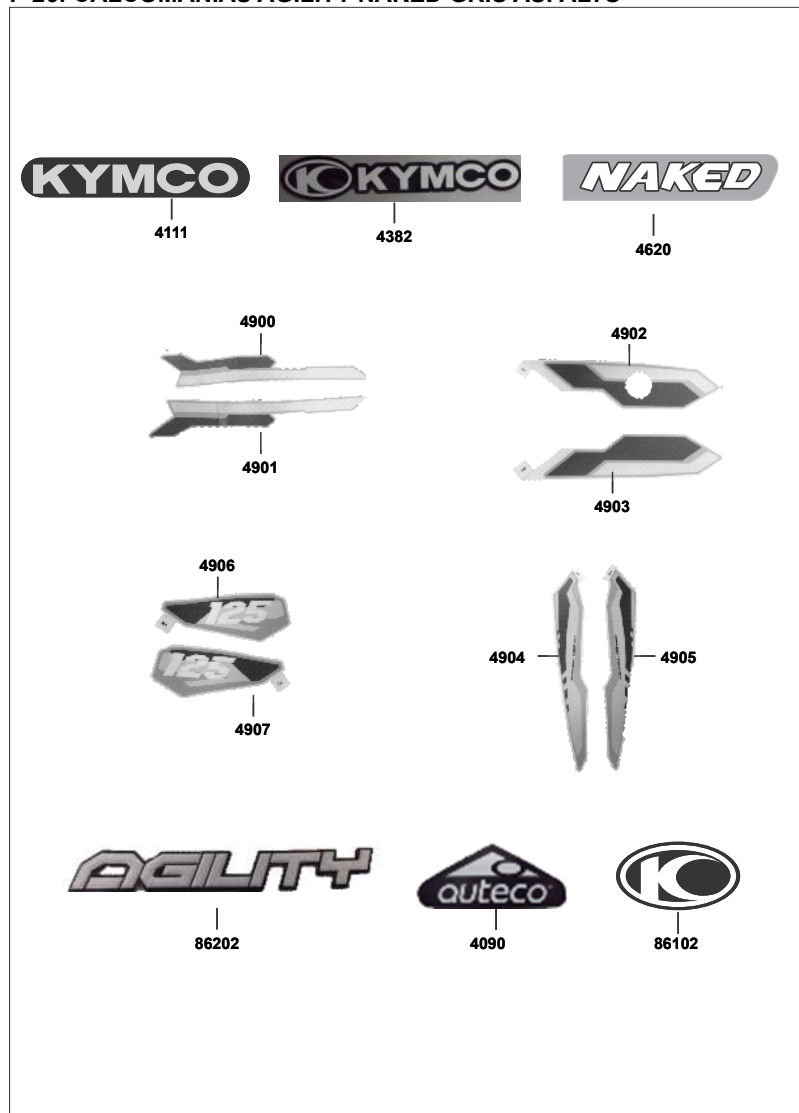

FIGURA N°	PARTE N°	DESCRIPCIÓN	RS125	NAKED	DIGITAL	DIGITAL 2.0	DIGITAL 3.0	DIGITAL 3.0 AÑO
4111	4111/00	Calc. Logo Frontal "KYMCO"	-	1	-	-	-	-
4382	4382/00	Calc. "KYMCO" Estribo	-	2	-	-	-	-
4697	4697/00	Cal. "125" Izquierda Roja	-	1	-	-	-	-
	4705/00	Cal. "125" Izquierda Negra	-	1	-	-	-	-
4698	4698/00	Cal. "125" Derecha Roja	-	1	-	-	-	-
	4706/00	Cal. "125" Derecha Negra	-	1	-	-	-	-
6142	6142/00	Calc. Tapa Lateral Derecha Roja	-	1	-	-	-	-
	6146/00	Calc. Tapa Lateral Derecha Negra	-	1	-	-	-	-
6143	6143/00	Calc. Tapa Lateral Izquierda Roja	-	1	-	-	-	-
	6147/00	Calc. Tapa Lateral Izquierda Negra	-	1	-	-	-	-
6144	6144/00	Calc. Cubierta Frontal Der. Roja	-	1	-	-	-	-
	6148/00	Calc. Cubierta Frontal Der. Gris	-	1	-	-	-	-
6145	6145/00	Calc. Cubierta Frontal Izq. Roja	-	1	-	-	-	-
	6149/00	Calc. Cubierta Frontal Izq. Gris	-	1	-	-	-	-
6150	6150/00	Calc. "NAKED" Blanca	-	2	-	-	-	-
	6152/00	Calc. "NAKED" Negra	-	2	-	-	-	-
86102	86102-LEA5-E00-T01	Cal. Logo KYMCO	-	1	-	-	-	-
86202	86202-LGB5-E10-T01	Cal. "AGILITY" Roja	-	2	-	-	-	-

Nota: Digital 2.0 desde motores KN25SY

F-28: CALCOMANÍAS AGILITY DIGITAL / AGILITY DIGITAL 2.0 (1/2)

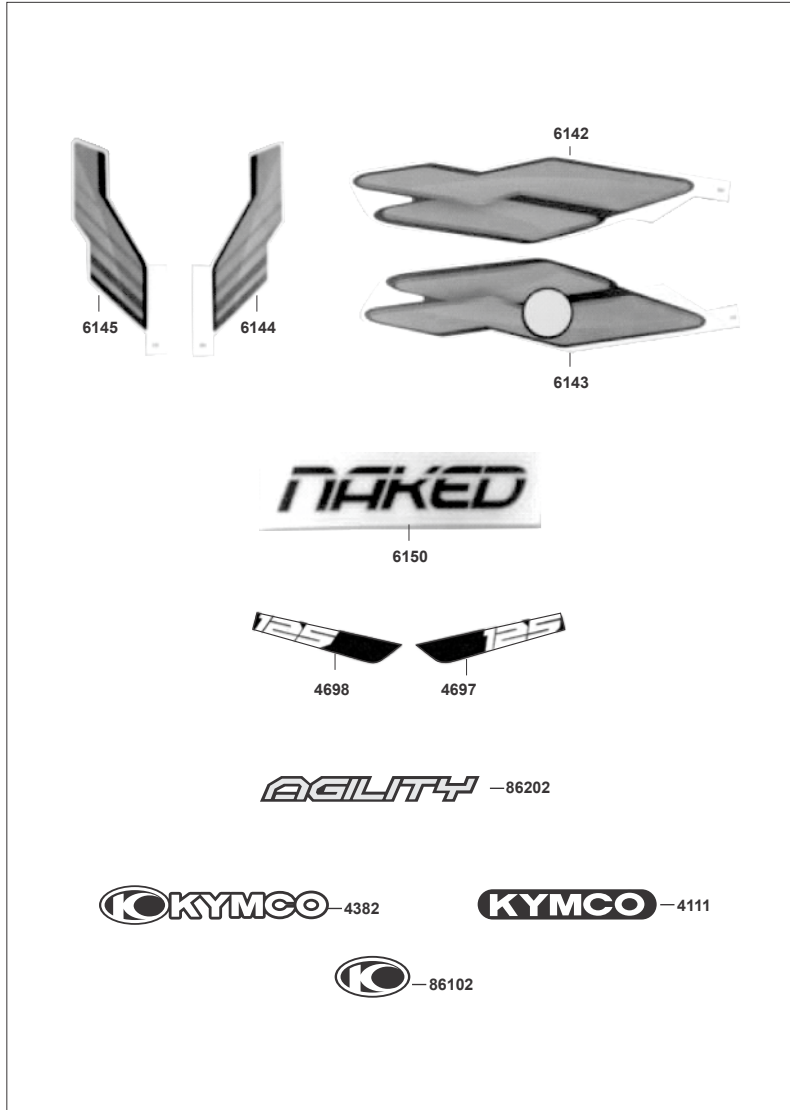

FIGURA N°	PARTE N°	DESCRIPCIÓN	RS 125	NAKED	DIGITAL	DIGITAL 2.0	DIGITAL 3.0	DIGITAL 3.0 AHD
4111	4111/00	Calc. Logo Frontal "KYMCO"	-	-	1	1	-	-
4382	4382/00	Cal. "KYMCO" Estribo	-	-	2	2	-	-
6108	6108/00	Calc. Tapa Lat. Derecha Negro-Rojo	-	-	1	1	-	-
	6118/00	Calc. Tapa Lat. Derecha Blanco-Rojo	-	-	1	1	-	-
	6128/00	Calc. Tapa Lat. Derecha Azul-Negro	-	-	1	1	-	-
6109	6109/00	Calc. Tapa Lat. Izquierda Negro-Rojo	-	-	1	1	-	-
	6119/00	Calc. Tapa Lat. Izquierda Blanco-Rojo	-	-	1	1	-	-
	6129/00	Calc. Tapa Lat. Izquierda Azul-Negro	-	-	1	1	-	-
6106	6106/00	Cal. Tapa Lat. Inf. Derecha Negro-Rojo	-	-	1	1	-	-
	6116/00	Cal. Tapa Lat. Inf. Derecha Blanco-Rojo	-	-	1	1	-	-
	6126/00	Cal. Tapa Lat. Inf. Derecha Azul-Negro	-	-	1	1	-	-
6107	6107/00	Cal. Tapa Lat. Inf. Izquierda Negro-Rojo	-	-	1	1	-	-
	6117/00	Cal. Tapa Lat. Inf. Izquierda Blanco-Rojo	-	-	1	1	-	-
	6127/00	Cal. Tapa Lat. Inf. Izquierda Azul-Negro	-	-	1	1	-	-
6104	6104/00	Cal. Cubierta Farola Derecha Negro-Rojo	-	-	1	1	-	-
	6114/00	Cal. Cubierta Farola Derecha Blanco-Rojo	-	-	1	1	-	-
	6124/00	Cal. Cubierta Farola Derecha Azul-Negro	-	-	1	1	-	-
6105	6105/00	Cal. Cubierta Farola Izquierda Negro-Rojo	-	-	1	1	-	-
	6115/00	Cal. Cubierta Farola Izquierda Blanco-Rojo	-	-	1	1	-	-
	6125/00	Cal. Cubierta Farola Izquierda Azul-Negro	-	-	1	1	-	-
6112	6112/00	Cal. "DIGITAL" Derecha Negra	-	-	1	-	-	-
	6122/00	Cal. "DIGITAL" Derecha Blanca	-	-	1	-	-	-
6113	6113/00	Cal. "DIGITAL" Izquierda Negra	-	-	1	-	-	-
	6123/00	Cal. "DIGITAL" Izquierda Blanca	-	-	1	-	-	-
6110	6110/00	Cal. "125" Derecha Negro-Rojo	-	-	1	1	-	-
	6120/00	Cal. "125" Derecha Blanco-Rojo	-	-	1	1	-	-
	6130/00	Cal. "125" Derecha Azul-Negro	-	-	1	1	-	-

Nota: Digital 2.0 desde motores KN25SY

F-30: CALCOMANÍAS AGILITY DIGITAL 2.0 75 ANIVERSARIO

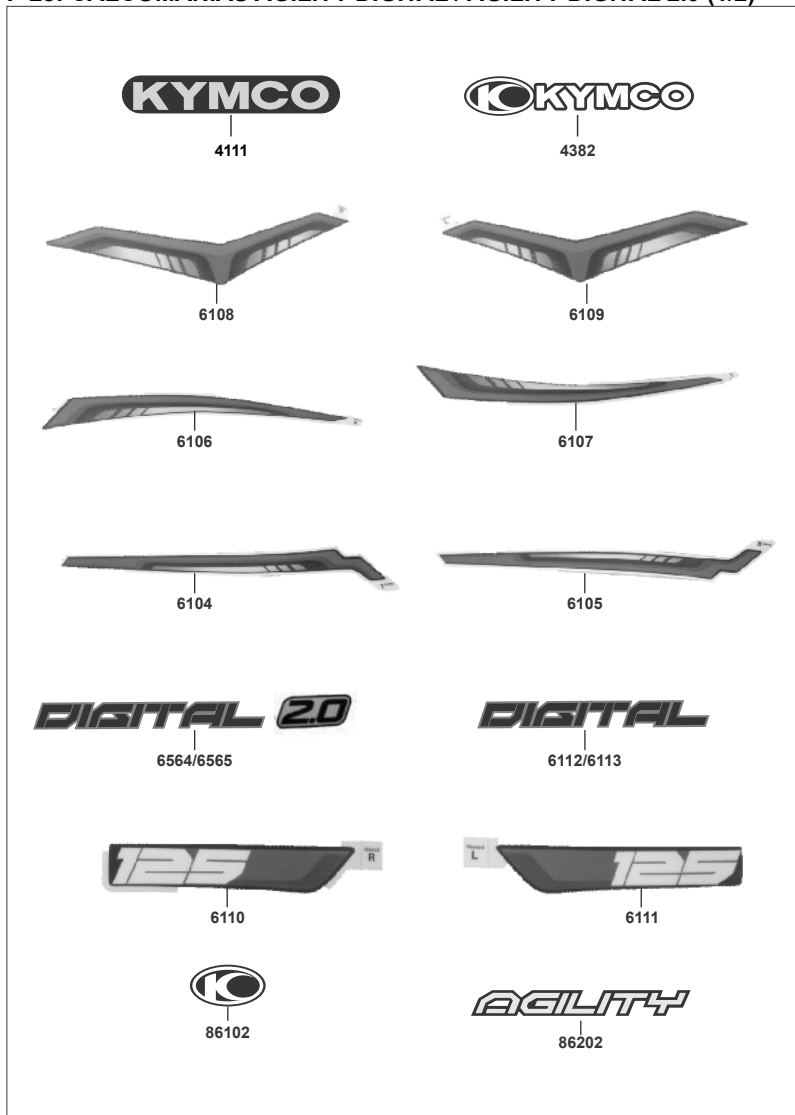

FIGURA N°	PARTE N°	DESCRIPCIÓN	RS 125	NAKED	DIGITAL	DIGITAL 2.0	DIGITAL 3.0	DIGITAL 3.0 AÑO
1	20004920	Calcomanía Auteco 75 Aniversario	-	-	-	1	-	-
2	20004849	Calcomanía Cubierta Farola Lat. Izq.	-	-	-	1	-	-
3	20004848	Calcomanía Cubierta Farola Lat. Der.	-	-	-	1	-	-
4	20004850	Calcomanía Trasera Superior Izq.	-	-	-	1	-	-
5	20004851	Calcomanía Trasera Superior Der.	-	-	-	1	-	-
6	20004852	Calcomanía Trasera Inferior Izq.	-	-	-	1	-	-
7	20004853	Calcomanía Trasera Inferior Der.	-	-	-	1	-	-
8	20004854	Calcomanía Carenaje Interno	-	-	-	2	-	-
9	20004856	Calcomanía Guardabarro Del. Izq.	-	-	-	1	-	-
10	20004857	Calcomanía Guardabarro Del. Der.	-	-	-	1	-	-
11	20004858	Calcomanía Rin 75 Aniversario	-	-	-	8	-	-

Nota: Digital 2.0 desde motores KN25SY

F-31: CALCOMANÍAS AGILITY DIGITAL 3.0 HASTA 2019

FIGURA N°	PARTE N°	DESCRIPCIÓN	RS 125	NAKED	DIGITAL	DIGITAL 2.0	DIGITAL 3.0	DIGITAL 3.0 AHO
1	20005278	Calcomanía Cubierta Farola Der. (Roja)	-	-	-	-	1	-
	20005288	Calcomanía Cubierta Farola Der. (Azul)	-	-	-	-	1	-
2	20005277	Calcomanía Cubierta Farola Izq. (Roja)	-	-	-	-	1	-
	20005287	Calcomanía Cubierta Farola Izq. (Azul)	-	-	-	-	1	-
3	20005280	Calcomanía Carenaje Del. Lat. Der. (Roja)	-	-	-	-	1	-
	20005290	Calcomanía Carenaje Del. Lat. Der. (Azul)	-	-	-	-	1	-
4	20005279	Calcomanía Carenaje Del. Lat. Izq. (Roja)	-	-	-	-	1	-
	20005289	Calcomanía Carenaje Del. Lat. Izq. (Azul)	-	-	-	-	1	-
5	20005276	Calcomanía Guardabarro Del. Der. (Roja)	-	-	-	-	1	-
	20005286	Calcomanía Guardabarro Del. Der. (Azul)	-	-	-	-	1	-
6	20005275	Calcomanía Guardabarro Del. Izq. (Roja)	-	-	-	-	1	-
	20005285	Calcomanía Guardabarro Del. Izq. (Azul)	-	-	-	-	1	-
7	20005284	Calcomanía Cubierta Sillín Sup. Der. (Roja)	-	-	-	-	1	-
	20005294	Calcomanía Cubierta Sillín Sup. Der. (Azul)	-	-	-	-	1	-
8	20005283	Calcomanía Cubierta Sillín Sup. Izq. (Roja)	-	-	-	-	1	-
	20005293	Calcomanía Cubierta Sillín Sup. Izq. (Azul)	-	-	-	-	1	-
9	20005282	Calcomanía Cubierta Sillín Inf. Der. (Roja)	-	-	-	-	1	-
	20005292	Calcomanía Cubierta Sillín Inf. Der. (Azul)	-	-	-	-	1	-
10	20005281	Calcomanía Cubierta Sillín Inf. Izq. (Roja)	-	-	-	-	1	-
	20005291	Calcomanía Cubierta Sillín Inf. Izq. (Azul)	-	-	-	-	1	-
86202	86202-LGB5-E10-T01	Calcomanía "Agility" Rojo	-	-	-	-	2	-
	86202-LGB5-E10-T02	Calcomanía "Agility" Negro	-	-	-	-	2	-
86102	86102-LEA5-E00-T01	Emblema "KYMCO"	-	-	-	-	1	-
4111	4111/00	Calc. Logo Frontal "KYMCO"	-	-	-	-	1	-
4382	4382/00	Calc. "KYMCO" Estribo	-	-	-	-	2	-

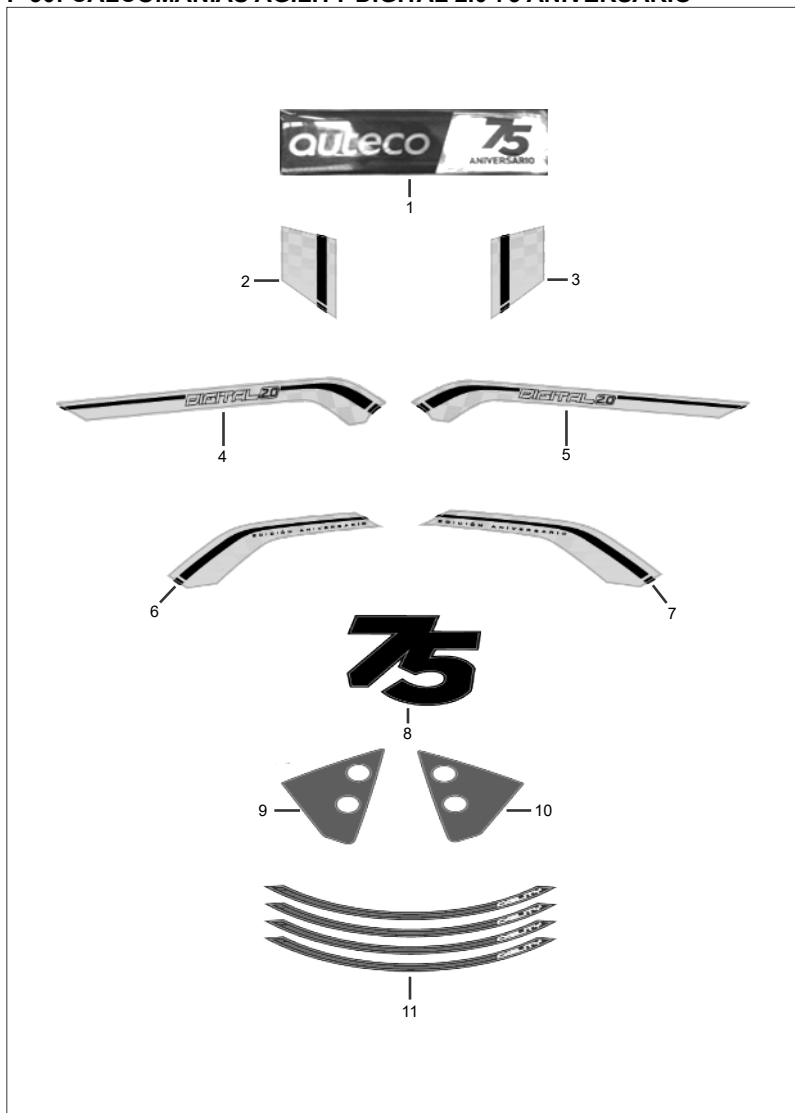
Nota: Digital 2.0 desde motores KN25SY

F-32: CALCOMANÍAS AGILITY DIGITAL 3.0 FUCSIA - FEMENINA

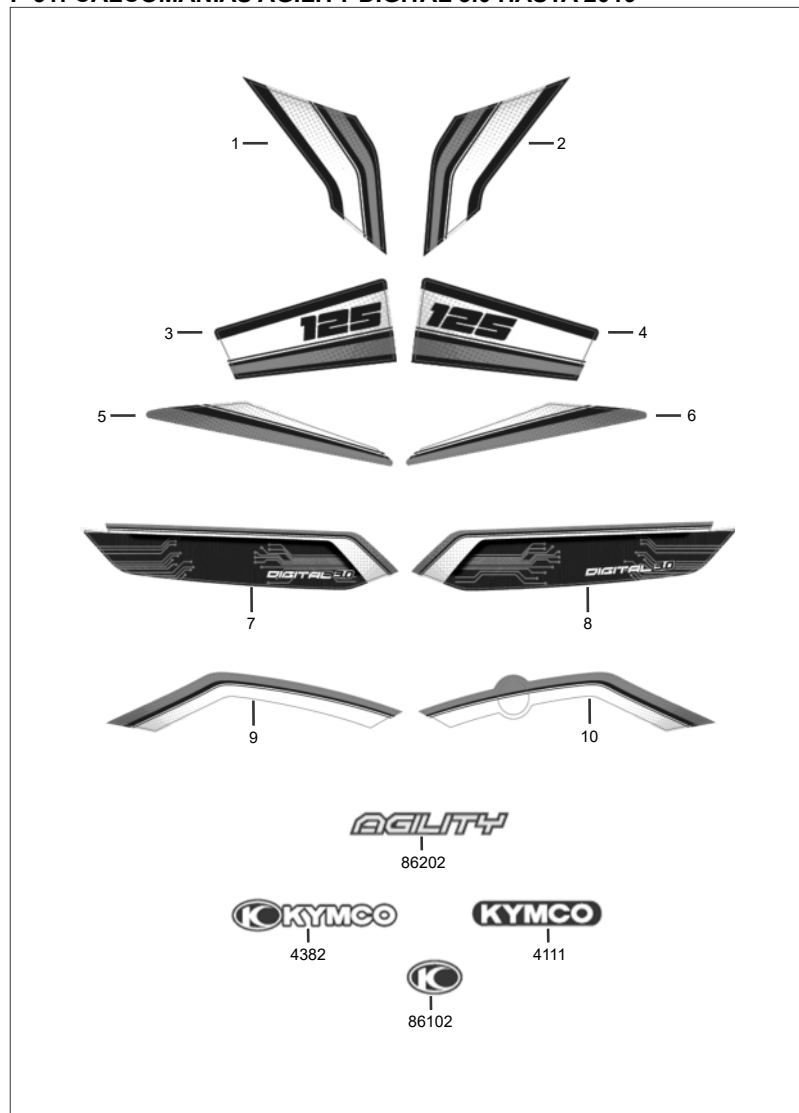

FIGURA N°	PARTE N°	DESCRIPCIÓN	RS 125	NAKED	DIGITAL	DIGITAL 2.0	DIGITAL 3.0	DIGITAL 3.0 AHO
1	20005298	Calcomanía Cubierta Farola Der.	-	-	-	-	1	-
2	20005297	Calcomanía Cubierta Farola Izq.	-	-	-	-	1	-
3	20005300	Calcomanía Carenaje Del. Lat. Der.	-	-	-	-	1	-
4	20005299	Calcomanía Carenaje Del. Lat. Izq.	-	-	-	-	1	-
5	20005296	Calcomanía Guardabarro Del. Der.	-	-	-	-	1	-
6	20005295	Calcomanía Guardabarro Del. Izq.	-	-	-	-	1	-
7	20005302	Calcomanía Cubierta Sillín Der.	-	-	-	-	1	-
8	20005301	Calcomanía Cubierta Sillín Izq.	-	-	-	-	1	-
86102	86102-LEA5-E00-T01	Emblema "KYMCO"	-	-	-	-	1	-
4111	4111/00	Calc. Logo Frontal "KYMCO"	-	-	-	-	1	-
4382	4382/00	Calc. "KYMCO" Estribo	-	-	-	-	2	-

Nota: Digital 2.0 desde motores KN25SY

F-33: CALCOMANÍAS AGILITY DIGITAL 3.0 PRO

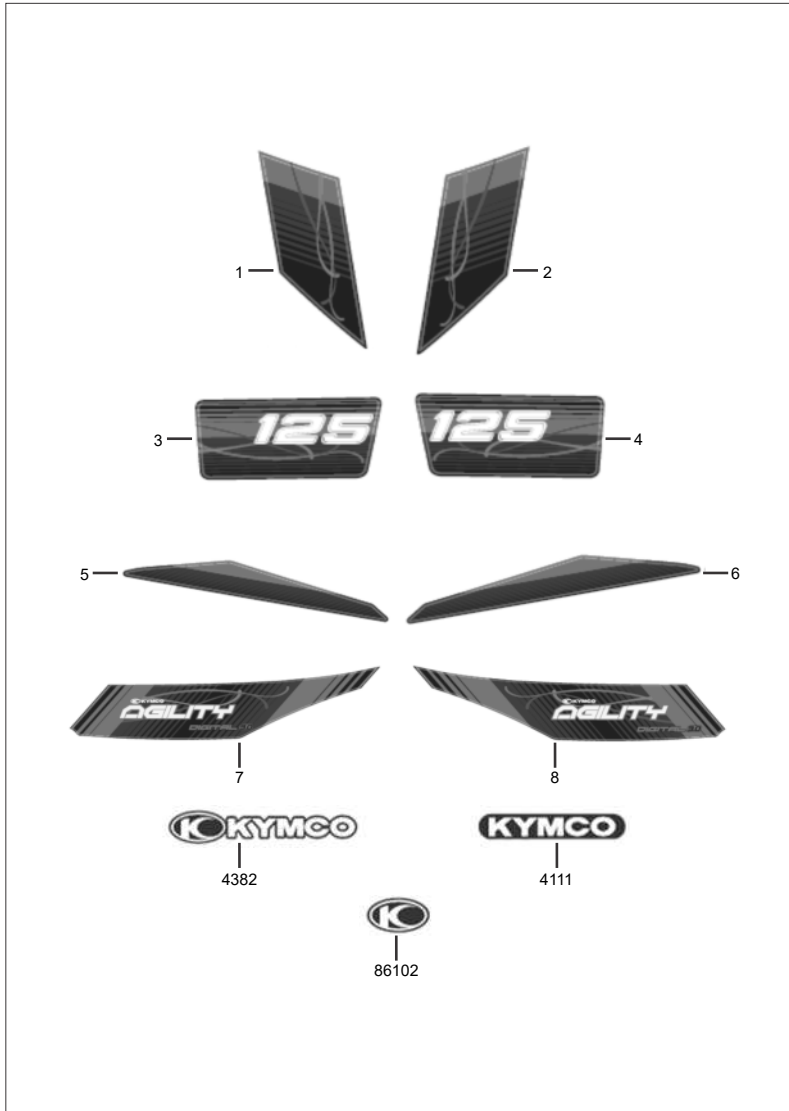

FIGURA N°	PARTE N°	DESCRIPCIÓN	RS 125	NAKED	DIGITAL	DIGITAL 2.0	DIGITAL 3.0	DIGITAL 3.0 AHD
1	20005278	Calc. Cubierta Farola Der. (Roja)	-	-	-	-	1	-
	20005288	Calc. Cubierta Farola Der. (Azul)	-	-	-	-	1	-
2	20005277	Calc. Cubierta Farola Izq. (Roja)	-	-	-	-	1	-
	20005287	Calc. Cubierta Farola Izq. (Azul)	-	-	-	-	1	-
3	20005280	Calc. Carenaje Del. Lat. Der. (Roja)	-	-	-	-	1	-
	20005290	Calc. Carenaje Del. Lat. Der. (Azul)	-	-	-	-	1	-
4	20005279	Calc. Carenaje Del. Lat. Izq. (Roja)	-	-	-	-	1	-
	20005289	Calc. Carenaje Del. Lat. Izq. (Azul)	-	-	-	-	1	-
5	20005276	Calc. Guardabarro Del. Der. (Roja)	-	-	-	-	1	-
	20005286	Calc. Guardabarro Del. Der. (Azul)	-	-	-	-	1	-
6	20005275	Calc. Guardabarro Del. Izq. (Roja)	-	-	-	-	1	-
	20005285	Calc. Guardabarro Del. Izq. (Azul)	-	-	-	-	1	-
7	20005284	Calc. Cubierta Sillín Sup. Der. (Roja)	-	-	-	-	1	-
	20005294	Calc. Cubierta Sillín Sup. Der. (Azul)	-	-	-	-	1	-
8	20005283	Calc. Cubierta Sillín Sup. Izq. (Roja)	-	-	-	-	1	-
	20005293	Calc. Cubierta Sillín Sup. Izq. (Azul)	-	-	-	-	1	-
9	20005282	Calc. Cubierta Sillín Inf. Der. (Roja)	-	-	-	-	1	-
	20005292	Calc. Cubierta Sillín Inf. Der. (Azul)	-	-	-	-	1	-
10	20005281	Calc. Cubierta Sillín Inf. Izq. (Roja)	-	-	-	-	1	-
	20005291	Calc. Cubierta Sillín Inf. Izq. (Azul)	-	-	-	-	1	-
11	20006070	Calcomanía "PRO" Izq.	-	-	-	-	1	-
12	20006071	Calcomanía "PRO" Der.	-	-	-	-	1	-
13	20000233	Calcomanía Auteco	-	-	-	-	1	-
14	4382/00	Calc. "KYMCO" Estribo	-	-	-	-	2	-
15	4111/00	Calc. Logo Frontal "KYMCO"	-	-	-	-	1	-
16	86202-LGB5-E10-T01	Calcomanía "Agility" (Rojo)	-	-	-	-	2	-
	86202-LGB5-E10-T02	Calcomanía "Agility" (Negro)	-	-	-	-	2	-
17	86102-LEA5-E00-T01	Emblema "KYMCO"	-	-	-	-	1	-

Nota: Digital 2.0 desde motores KN25SY

F-36: CALCOMANÍAS Y ACCESORIOS EDICIÓN AGILITY DIGITAL 3.0 NEÓN (1/2)

FIGURA N°	PARTE N°	DESCRIPCIÓN	RS 125	NAKED	DIGITAL	DIGITAL 2.0	DIGITAL 3.0	DIGITAL 3.0 AHO
1	86102-LEA5-E00-T01	Calcomanía Logo "KYMCO"	-	-	-	-	1	-
2	4111/00	Calcomanía Frontal "KYMCO"	-	-	-	-	1	-
3	20008132	Calcomanía Guardabarro Del. Der. (Azul)	-	-	-	-	1	-
	20008138	Calcomanía Guardabarro Del. Der. (Naranja)	-	-	-	-	1	-
	20008144	Calcomanía Guardabarro Del. Der. (Verde)	-	-	-	-	1	-
4	20008133	Calcomanía Guardabarro Del. Izq. (Azul)	-	-	-	-	1	-
	20008139	Calcomanía Guardabarro Del. Izq. (Naranja)	-	-	-	-	1	-
	20008145	Calcomanía Guardabarro Del. Izq. (Verde)	-	-	-	-	1	-
5	20008130	Calcomanía Carenaje Frontal Der. (Azul)	-	-	-	-	1	-
	20008136	Calcomanía Carenaje Frontal Der. (Naranja)	-	-	-	-	1	-
	20008142	Calcomanía Carenaje Frontal Der. (Verde)	-	-	-	-	1	-
6	20008131	Calcomanía Carenaje Frontal Izq. (Azul)	-	-	-	-	1	-
	20008137	Calcomanía Carenaje Frontal Izq. (Naranja)	-	-	-	-	1	-
	20008143	Calcomanía Carenaje Frontal Izq. (Verde)	-	-	-	-	1	-
7	4382/00	Calcomanía Estribo "KYMCO"	-	-	-	-	2	-
8	20008128	Calcomanía Cubierta Sillín Der. (Azul)	-	-	-	-	1	-
	20008134	Calcomanía Cubierta Sillín Der. (Naranja)	-	-	-	-	1	-
	20008140	Calcomanía Cubierta Sillín Der. (Verde)	-	-	-	-	1	-
9	20008129	Calcomanía Cubierta Sillín Izq. (Azul)	-	-	-	-	1	-
	20008135	Calcomanía Cubierta Sillín Izq. (Naranja)	-	-	-	-	1	-
	20008141	Calcomanía Cubierta Sillín Izq. (Verde)	-	-	-	-	1	-
10	20008001	Slider Carbono Derecho	-	-	-	-	1	-
11	20008002	Slider Carbono Izquierdo	-	-	-	-	1	-
12	20008009	Cortaviento Derecho (Azul)	-	-	-	-	1	-
	20008066	Cortaviento Derecho (Naranja)	-	-	-	-	1	-
	20008007	Cortaviento Derecho (Verde)	-	-	-	-	1	-
13	20008008	Cortaviento Izquierdo (Azul)	-	-	-	-	1	-
	20008065	Cortaviento Izquierdo (Naranja)	-	-	-	-	1	-
	20008006	Cortaviento Izquierdo (Verde)	-	-	-	-	1	-

Nota: Digital 2.0 desde motores KN25SY

F-37: CALCOMANÍAS DESDE 2019 (1/2)

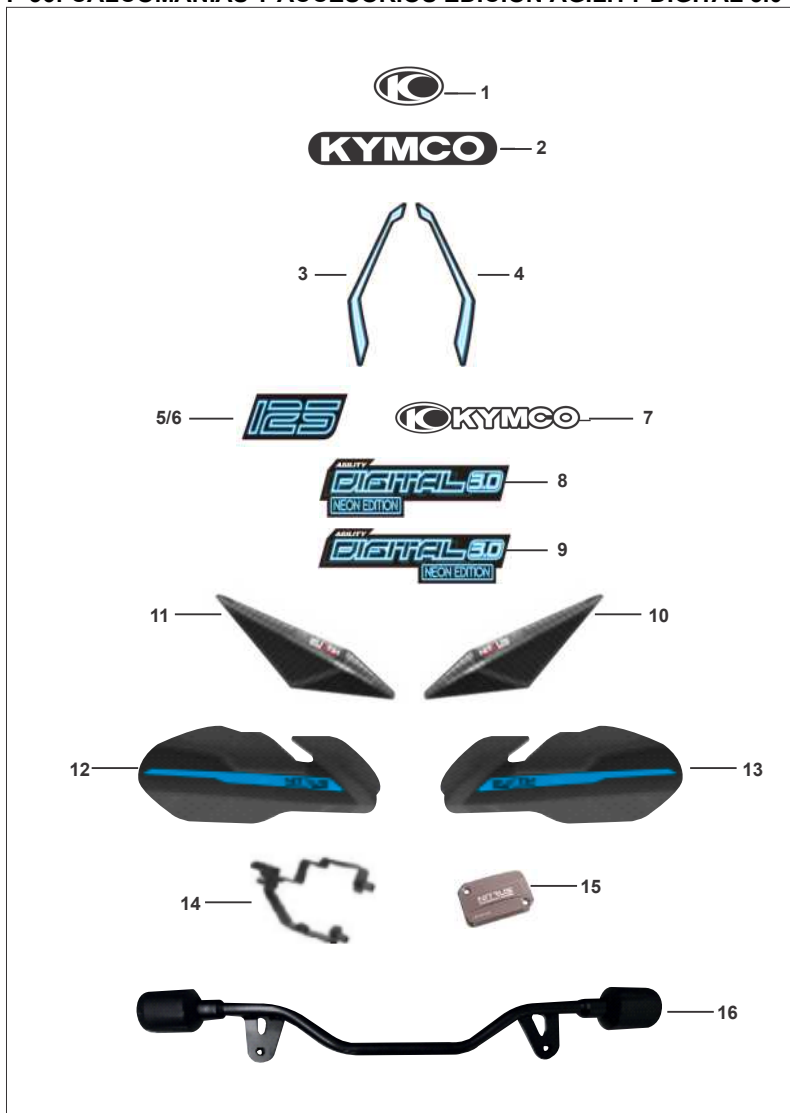

FIGURA N°	PARTE N°	DESCRIPCIÓN	RS 125	NAKED	DIGITAL	DIGITAL 2.0	DIGITAL 3.0	DIGITAL 3.0 AÑO
1	86102-LEA5-E00-T01	Calcomanía Logo "KYMCO	-	-	-	-	1	1
2	4111/00	Calcomanía Frontal "KYMCO"	-	-	-	-	1	1
3	20008844	Calcomanía Carenaje Frontal Derecha (Moto Negra)	-	-	-	-	1	1
	20008826	Calcomanía Carenaje Frontal Derecha (Moto Blanca)	-	-	-	-	1	1
	20008836	Calcomanía Carenaje Frontal Derecha (Moto Gris)	-	-	-	-	1	1
4	20008845	Calcomanía Carenaje Frontal Izquierda (Moto Negra)	-	-	-	-	1	1
	20008827	Calcomanía Carenaje Frontal Izquierda (Moto Blanca)	-	-	-	-	1	1
	20008837	Calcomanía Carenaje Frontal Izquierda (Moto Gris)	-	-	-	-	1	1
5	20008846	Calcomanía Guardabarro Delantero Der. (Moto Negra)	-	-	-	-	1	1
	20008828	Calcomanía Guardabarro Delantero Der. (Moto Blanca)	-	-	-	-	1	1
	20008838	Calcomanía Guardabarro Delantero Der. (Moto Gris)	-	-	-	-	1	1
6	20008847	Calcomanía Guardabarro Delantero Izq. (Moto Negra)	-	-	-	-	1	1
	20008829	Calcomanía Guardabarro Delantero Izq. (Moto Blanca)	-	-	-	-	1	1
	20008839	Calcomanía Guardabarro Delantero Izq. (Moto Gris)	-	-	-	-	1	1
7	20008842	Calcomanía Carenaje Frontal Lateral Der. (Moto Negra)	-	-	-	-	1	1
	20008824	Calcomanía Carenaje Frontal Lateral Der. (Moto Blanca)	-	-	-	-	1	1
	20008834	Calcomanía Carenaje Frontal Lateral Der. (Moto Gris)	-	-	-	-	1	1
8	20008843	Calcomanía Carenaje Frontal Lateral Izq. (Moto Negra)	-	-	-	-	1	1
	20008825	Calcomanía Carenaje Frontal Lateral Izq. (Moto Blanca)	-	-	-	-	1	1
	20008835	Calcomanía Carenaje Frontal Lateral Izq. (Moto Gris)	-	-	-	-	1	1
9	20008840	Calcomanía Cubierta Sillín Superior Der. (Moto Negra)	-	-	-	-	1	1
	20008822	Calcomanía Cubierta Sillín Superior Der. (Moto Blanca)	-	-	-	-	1	1
	20008832	Calcomanía Cubierta Sillín Superior Der. (Moto Gris)	-	-	-	-	1	1
10	20008841	Calcomanía Cubierta Sillín Superior Izq. (Moto Negra)	-	-	-	-	1	1
	20008823	Calcomanía Cubierta Sillín Superior Izq. (Moto Blanca)	-	-	-	-	1	1
	20008833	Calcomanía Cubierta Sillín Superior Izq. (Moto Gris)	-	-	-	-	1	1
11	20008820	Calcomanía Cubierta Sillín Inferior Der. (Moto Negra - Moto Blanca)	-	-	-	-	1	1
	20008830	Calcomanía Cubierta Sillín Inferior Der. (Moto Gris)	-	-	-	-	1	1

Nota: Digital 2.0 desde motores KN25SY

LISTA DE KITS

Item	Referencia	Descripción	Contenido del Kit		
			Referencia	Descripción	Cant.
1	11395-KKD7-305	Kit Empaques	11394-KUDU-E90	Empaque Carcasa Derecha	1
			11395-KKD7-C10	Empaque Tapa Carcasa	1
			12191-GFY6-C10	Empaque de Cilindro	1
			12251-GFY6-90A	Empaque de Culata	1
			16201-GFY6-C10	Empaque Múltiple de Admisión	1
			16211-GFY6-W10	Empaque Base Carburador	1
			18291-GGA7-001	Empaque Silenciador	1
2	50300-GFY6-315	Kit Cunas	50301-GLM0-001	Cuna Superior Chasis	1
			50302-2H68-011	Cuna Inferior Chasis	1
			53211-GFY6-940	Cuna Superior Espiga	1
			53212-2L50-011	Cuna Espiga Dirección	1

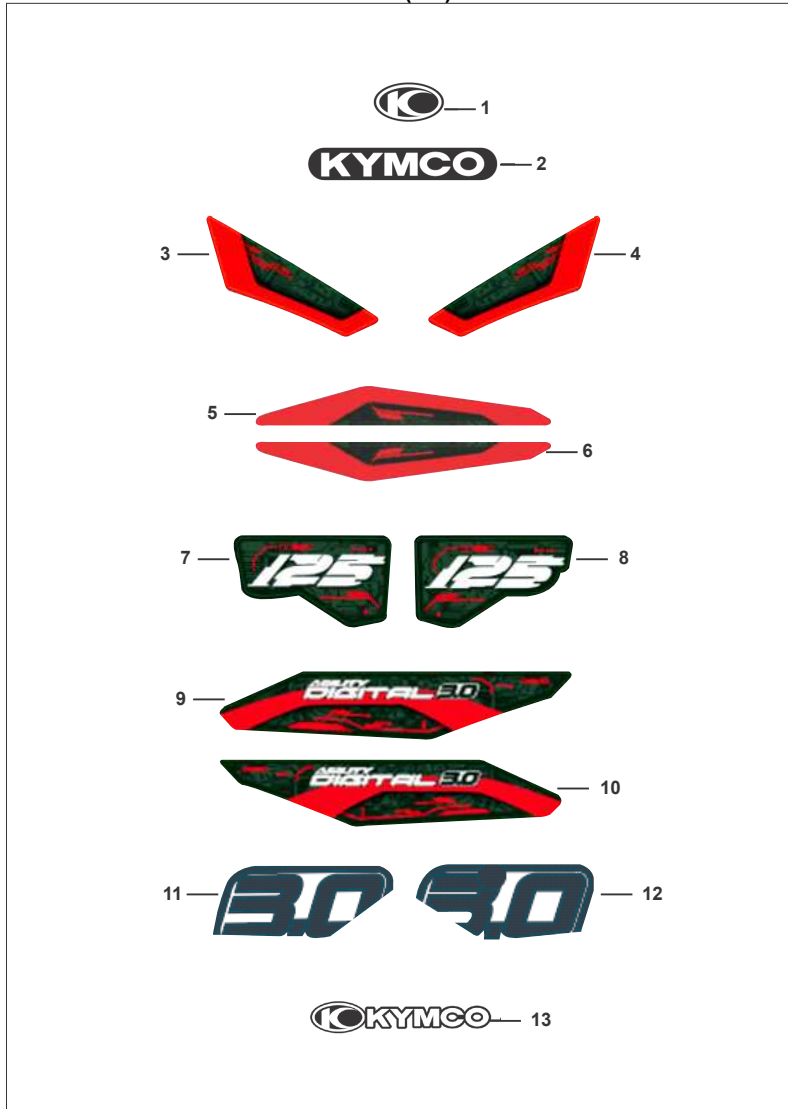
ÍNDICE DE REFERENCIAS

Parte N°	Fig No.	Pág No.
020249/00	F-02	16
020249/00	F-34	54
020249/00	F-35	55
020289/00	F-02	16
020289/00	F-34	54
020289/00	F-35	55
030671/00	F-15	31
030672/00	F-15	31
031019/00	F-15	31
0736900	F-08	23
10047838	F-36	57
11100-KUDU-C00	E-02	2
11102-1G87-004	E-02	3
11192-KUDU-E90	E-02	3
11200-KEC4-C00	E-02	3
11203-GGC7-W10	E-02	3
11203-GGC7-W10	F-16	32
11204-KUDU-901	E-09	12
11206-LDF7-E10	E-06	8
11207-KKE3-900	E-04	6
11207-KKE3-C01	E-04	6
11208-LBD6-C00	F-18	34
11208-LDF7-E10	E-02	3
11208-LGR5-E10	E-02	3
1120B-KUDU-900	E-09	12
1121A-KUDU-C00	F-12	28
11221-KKD7-900	E-09	12
11331-KUDU-C00	E-04	6
11331-LCD3-E00	E-04	6
11341-KEC4-900-NEA	E-02	3
11345-LDF7-E10	F-20	37
11346-KEB5-900	F-20	37
11381-KUDU-C00	E-02	3
11382-KUDU-W10	E-02	3
11383-KUDU-C00	E-02	3

Parte N°	Fig No.	Pág No.
11394-KUDU-E90	E-04	6
11394-KUDU-E90	F-38	60
11395-KKD7-305	F-38	60
11395-KKD7-C10	E-02	3
11395-KKD7-C10	F-38	60
12070-12-MB99-TL	F-07	22
12070-12-MR044-TL	F-07	22
12100-GFY6-C00	E-01	1
1210A-GFY6-C10	E-01	1
12191-GFY6-C10	E-01	1
12191-GFY6-C10	F-38	60
12200-KUDU-C10	E-03	5
12200-LEC5-C10	E-03	5
12209-GDB4-6820-M1	E-03	5
1220A-KUDU-C00	E-03	5
12211-KUDU-W10	E-03	5
12237-KDU-9000-H1	E-03	5
12251-GFY6-90A	E-03	5
12251-GFY6-90A	F-38	60
12310-KUDU-C10	E-03	5
1231A-KUDU-C10	E-03	5
1232800	F-07	22
12361-GFY6-901	E-04	6
12391-GFY6-941	E-03	5
13070-12-MB99-TL	F-08	23
13070-12-MR044-6PR	F-08	23
13000-KUDU-C00	E-01	1
13011-GFY6-9020-M1	E-01	1
13101-KUDU-900/47	E-01	1
13101-KUDU-C00	E-01	1
13102-KUDU-900/47	E-01	1
13103-KUDU-900/47	E-01	1
13104-KUDU-900/47	E-01	1
13105-KUDU-900/47	E-01	1
1310A-KUDU-C00	E-01	1

Parte N°	Fig No.	Pág No.
13111-3D84-001	E-01	1
13201-GFY6-305	E-01	1
14100-LGS6-E10	E-03	5
14401-KUDU-C00	E-01	1
14431-KUDU-W10	E-03	5
14450-GFY6-W10	E-03	5
14452-GFY6-W10	E-03	5
14510-KUDU-W10	E-01	1
14520-GFY6-90A	E-01	1
14523-GFY6-C10	E-01	1
1453A-GFY6-W10	E-01	1
14610-KUDU-C00	E-01	1
14711-KUDU-305	E-03	5
14751-KUDU-C10	E-03	5
14761-KUDU-C10	E-03	5
14771-GDB4-C00	E-03	5
14775-MFA6-001	E-03	5
14781-MFA6-001	E-03	5
15100-KUDU-W10	E-06	8
15133-GFY6-W10	E-06	8
15141-GFY6-C00	E-06	8
15421-1G07-W10	E-04	6
15426-GAE1-921	E-04	6
1565A-KUDU-W10	E-04	6
15711-KUDU-900	E-06	8
16012-KEC3-C01	E-05	7
16019-KUDU-900	E-05	7
16035-KUDU-900	E-05	7
16051-KEC3-90B	E-05	7
16056-KEC3-900	E-05	7
16069-KEC3-900	E-05	7
16083-KEC3-900	E-05	7
16087-KEC3-900	E-05	7
16088-KEC3-900	E-05	7
16093-KEC3-900	E-05	7

Parte N°	Fig No.	Pág No.
16095-KEC3-900	E-05	7
16100-LGB6-M40	E-05	7
16116-KEC3-900	E-05	7
16117-KEC3-900	E-05	7
16124-KEC3-900	E-05	7
16131-KEC3-C00	E-05	7
16142-KEC3-900	E-05	7
16154-KEC3-900	E-05	7
16165-KEC3-900	E-05	7
16179-KEC3-900	E-05	7
16180-KEC3-C00	E-05	7
16181-KEC3-C00	E-05	7
16201-GFY6-C10	E-03	5
16201-GFY6-C10	F-38	60
16211-GFY6-W10	E-03	5
16211-GFY6-W10	F-38	60
1691A-LDF7-E10	F-10	26
16950-KKJ9-C00	F-10	26
1711A-LDF7-E10	E-03	5
17200-LDF7-E10	F-12	28
1720A-LDF7-E10	F-12	28
17211-LDF7-B000	F-12	28
17214-KKD7-C00	F-12	28
17231-LDF7-E10	F-12	28
17232-LDF7-E10	F-12	28
17235-GFY6-C00	F-12	28
17255-LDF7-E10	F-12	28
17256-GFY6-C00	E-03	5
17257-LDF7-E10	F-12	28
1725A-KKD7-E00	F-12	28
1737A-KUDU-900	F-12	28
17500-ALC5-M41	F-10	26
17500-LCB9-C10	F-10	26
1755A-KKD5-C10	F-10	26
1755A-LDC8-E10	F-18	34

ÍNDICE DE REFERENCIAS

Parte N°	Fig No.	Pág No.
17620-KGBG-E00	F-19	35
17620-LDF7-E10	F-19	35
17910-LGR5-E10	F-02	14
18291-GGA7-001	F-14	30
18291-GGA7-001	F-38	60
18291-KEBE-900	F-14	30
18292-KEBE-900	F-14	30
18293-KEBE-C00	F-14	30
18294-KEBE-900	F-14	30
18306-LDF7-E10	F-14	30
1830A-ALC5-M41	F-14	30
1830A-LDF7-E10	F-14	30
18318-LDF7-E10	F-14	30
18645-GFY6-941	E-03	5
18646-LDC8-E10	E-03	5
18647-GFY6-C00	E-03	5
18656-LDF7-E10	F-21	38
18657-LDC8-E10	F-21	38
18657-LEJ3-E10	F-10	26
1880A-LGB6-E10	F-21	38
1880B-LGB6-E10	F-21	38
18814-LDF7-EY0	F-21	38
19411-KNBN-900	F-20	37
19510-GFY6-901	E-07	9
1961A-KUDU-E10	E-07	9
19625-KUDU-C00	E-03	5
1962A-KUDU-900	E-07	9
1963A-LDF7-E10	E-07	9
20000233	F-33	53
20000820R	F-09	25
20004848	F-30	50
20004849	F-30	50
20004850	F-30	50
20004851	F-30	50
20004852	F-30	50

Parte N°	Fig No.	Pág No.
20004853	F-30	50
20004854	F-30	50
20004856	F-30	50
20004857	F-30	50
20004858	F-30	50
20004906F	F-09	24
20004906FT	F-09	24
20004920	F-30	50
20005275	F-31	51
20005275	F-33	53
20005276	F-31	51
20005276	F-33	53
20005277	F-31	51
20005277	F-33	53
20005278	F-31	51
20005278	F-33	53
20005279	F-31	51
20005279	F-33	53
20005280	F-31	51
20005280	F-33	53
20005281	F-31	51
20005281	F-33	53
20005282	F-31	51
20005282	F-33	53
20005283	F-31	51
20005283	F-33	53
20005284	F-31	51
20005284	F-33	53
20005285	F-31	51
20005285	F-33	53
20005286	F-31	51
20005286	F-33	53
20005287	F-31	51
20005287	F-33	53
20005288	F-31	51

Parte N°	Fig No.	Pág No.
20005288	F-33	53
20005289	F-31	51
20005289	F-33	53
20005290	F-31	51
20005290	F-33	53
20005291	F-31	51
20005291	F-33	53
20005292	F-31	51
20005292	F-33	53
20005293	F-31	51
20005293	F-33	53
20005294	F-31	51
20005294	F-33	53
20005295	F-32	52
20005296	F-32	52
20005297	F-32	52
20005298	F-32	52
20005299	F-32	52
20005300	F-32	52
20005301	F-32	52
20005302	F-32	52
20005352	F-09	25
20005353	F-09	25
20005354	F-09	25
20005440R	F-09	25
20005441	F-09	25
20005441R	F-09	25
20005442R	F-09	25
20005610R	F-09	25
20005611R	F-09	25
20005886	F-20	37
20005887	F-18	34
20005888	F-05	19
20005889	F-13	29
20005890	F-13	29

Parte N°	Fig No.	Pág No.
20005891	F-05	19
20006070	F-33	53
20006071	F-33	53
20006072	F-34	54
20006074	F-34	54
20006081	F-09	25
20006082	F-09	25
20006083	F-09	25
20006084	F-09	25
20006088	F-34	54
20006089	F-34	54
20006141	F-09	25
20006143	F-09	25
20006145	F-09	25
20006146	F-09	25
20006147	F-09	25
20006150	F-09	25
20007804	F-35	55
20007805	F-35	55
20007806	F-35	55
20007807	F-35	55
20007808	F-35	55
20007809	F-35	55
20007810	F-35	55
20007811	F-35	55
20007812	F-35	55
20007813	F-35	55
20007814	F-35	55
20008001	F-36	56
20008002	F-36	56
20008006	F-36	56
20008007	F-36	56
20008008	F-36	56
20008009	F-36	56
20008065	F-36	56

ÍNDICE DE REFERENCIAS

Parte N°	Fig No.	Pág No.
20008066	F-36	56
20008068	F-02	16
20008068	F-34	54
20008068	F-35	55
20008069	F-02	16
20008069	F-34	54
20008069	F-35	55
20008118	F-36	57
20008128	F-36	56
20008129	F-36	56
20008130	F-36	56
20008131	F-36	56
20008132	F-36	56
20008133	F-36	56
20008134	F-36	56
20008135	F-36	56
20008136	F-36	56
20008137	F-36	56
20008138	F-36	56
20008139	F-36	56
20008140	F-36	56
20008141	F-36	56
20008142	F-36	56
20008143	F-36	56
20008144	F-36	56
20008145	F-36	56
20008213	F-36	57
20008214	F-36	57
20008539	F-19	35
20008558/00	F-13	29
20008559/00	F-13	29
20008820	F-37	58
20008821	F-37	59
20008822	F-37	58
20008823	F-37	58

Parte N°	Fig No.	Pág No.
20008824	F-37	58
20008825	F-37	58
20008826	F-37	58
20008827	F-37	58
20008828	F-37	58
20008829	F-37	58
20008830	F-37	58
20008831	F-37	59
20008832	F-37	58
20008833	F-37	58
20008834	F-37	58
20008835	F-37	58
20008836	F-37	58
20008837	F-37	58
20008838	F-37	58
20008839	F-37	58
20008840	F-37	58
20008841	F-37	58
20008842	F-37	58
20008843	F-37	58
20008844	F-37	58
20008845	F-37	58
20008846	F-37	58
20008847	F-37	58
20008921	F-09	24
2011000	F-07	22
2011100	F-08	23
21200-KEC4-900	E-09	12
21201-KUDU-900	E-09	12
21395-KEC4-C10	E-09	12
22101-GFY6-C00	E-08	10
22102-KUDU-C00	E-08	10
22105-GFY6-C10	E-08	10
22110-KUDU-C00	E-08	10
22121-KFAF-305	E-08	10

Parte N°	Fig No.	Pág No.
22121-KKD7-315	E-08	10
22131-GFY6-C00	E-08	10
22132-KBN2-C00	E-08	10
22300-LDF7-E10	E-08	10
22350-GFY6-90A	E-08	10
22401-GFY6-90A	E-08	10
22530-GFY6-94A	E-08	10
22804-GBB2-001	E-08	10
2301A-KEC6-C00	E-08	10
23100-KEC4-C00	E-08	10
23200-GFY6-C00	E-08	10
23210-GFY6-C00	E-08	10
23220-KFBF-C00	E-08	10
23225-GHC8-C00	E-08	10
23226-GHC8-C00	E-08	10
23233-GCW3-C00	E-08	10
23237-GFY6-C00	E-08	10
23238-GFY6-C00	E-08	10
23411-KEC4-900	E-09	12
23420-KEC4-900	E-09	12
23431-KUDU-900	E-09	12
23432-KEC4-900	E-09	12
2343A-KKD5-C00	E-09	12
28101-GFY6-901	E-06	8
28102-GFY6-901	E-06	8
28110-GFY6-C10	E-06	8
28120-GFY6-C10	E-06	8
28125-4F26-001	E-06	8
28125-GFY6-960	E-06	8
28126-GFY6-C10	E-06	8
2812A-GFY6-C10	E-06	8
28211-KUDU-W10	E-08	10
2823A-GKAK-W10	E-02	3
28250-KNBN-901	E-02	3
28253-GBN2-60A	E-02	3

Parte N°	Fig No.	Pág No.
28255-GFS6-001	E-02	3
28281-GBN2-C00	E-02	3
28300-KNBN-C00	F-15	31
30410-LEJ3-E10	F-19	35
3051A-GFY6-C00	F-19	35
31100-ALG1-E10	E-07	9
31100-LFC3-E10	E-07	9
31100-LHA2-M30	E-07	9
31110-LAD9-900	E-07	9
31110-LFC3-E11	E-07	9
31110-LHA2-M30	E-07	9
31120-ALG1-E10	E-07	9
31120-LEJ2-E10	E-07	9
31120-LHA2-M30	E-07	9
31200-GFY6-2200	E-06	8
31200-KUDU-9000	E-06	8
31600-ALC5-M40	F-19	35
31600-LEA5-C01	F-19	35
31600-LFC2-E10	F-19	35
32100-ALC5-M40	F-19	35
32100-ALC5-M41	F-19	35
32100-LGB6-M40	F-19	35
32101-GFY6-901	F-04	18
32102-LHM9-E60	F-04	18
32410-KUDU-900	E-06	8
32411-LEJ3-E10	F-19	35
32412-LDF7-E10	E-04	6
32412-LEH3-C10	E-04	6
32961-KUDU-C00	E-04	6
3300-11N/00	F-22	39
33100-ALC5-M40	F-01	13
33100-LGB5-E10	F-01	13
33108-LGB5-E10	F-01	13
33400-ACB3-M40	F-17	33
33400-LGB5-E10	F-17	33

ÍNDICE DE REFERENCIAS

Parte N°	Fig No.	Pág No.
33400-LHM9-E60	F-17	33
33402-LGB5-E10	F-17	33
33450-ACB3-M40	F-17	33
33450-LGB5-E10	F-17	33
33450-LHM9-E60	F-17	33
33452-LGB5-E10	F-17	33
33700-LGB5-E10	F-18	34
33702-LGB5-E10	F-18	34
33708-LGB5-E10	F-18	34
33720-LGB5-E10	F-18	34
33731-KGB5-C00	F-18	34
33741-KEBE-900	F-18	34
34901-LDC8-E10	F-01	13
34903-LDC8-E10	F-01	13
34905-KPCP-900	F-18	34
34905-LBA8-E80	F-17	33
34905-LCA5-E00	F-17	33
34906-KPCP-900	F-18	34
34908-LEJ2-E00	F-03	17
34909-LEJ2-E00	F-03	17
35010-LGB5-E10	F-19	35
35010-LGB6-E10	F-19	35
35102-KGBG-91A	F-19	35
35151-LGB5-E10	F-02	14
35151-LHM9-E60	F-02	14
35152-KGBG-900	F-02	14
35152-LHM9-E60	F-02	14
3515A-LGB5-E10	F-02	14
3515A-LHM9-E60	F-02	14
3515A-LHM9-EV0	F-02	14
35201-LGB5-E10	F-02	14
35201-LHM9-E60	F-02	14
35202-KGBG-900	F-02	14
35202-LHM9-E60	F-02	14
3520A-LGB5-E10	F-02	14

Parte N°	Fig No.	Pág No.
3520A-LHM9-E60	F-02	14
35340-KKJ9-010	F-02	14
35340-KNBN-901	F-04	18
35340-LHM9-E60	F-02	14
35400-LEJ3-E10	F-19	35
35850-KHD8-C00	F-19	35
37100-ACB3-M41	F-03	17
37100-ALC5-M40	F-03	17
37100-ALC5-M41	F-03	17
37100-ALC5-M42	F-03	17
37112-ALC5-M42	F-03	17
37112-LHM9-E60	F-03	17
37115-ALC5-M45	F-03	17
37115-LHM9-E60	F-03	17
37200-LGB6-E10	F-03	17
37211-ALC5-M40	F-03	17
37224-ALC5-M42	F-03	17
37280-LGB5-E10	F-03	17
37280-LHM9-E10	F-03	17
37802-GGA7-C00	F-10	26
3780A-ALC5-M42	F-10	26
3780A-LDC8-E10	F-10	26
38110-KFAF-90B	F-19	35
38110-KHB4-E0A	F-19	35
38300-ALH1-E60	F-03	17
38300-KECE-W10	F-03	17
38300-LHM9-E60	F-03	17
38307-LHM9-E60	F-19	35
38600-AEH2-M40	F-19	35
3860A-LGB5-E12	F-19	35
40322E	F-09	24
40348E	F-09	24
40349E	F-09	24
40353E	F-09	24
40468E	F-09	24

Parte N°	Fig No.	Pág No.
40469E	F-09	24
40477E	F-09	24
40478E	F-09	24
40479E	F-09	24
40483E	F-09	24
40484E	F-09	24
40490E	F-09	24
40490E	F-23	41
40498E	F-09	24
40498E	F-23	41
4090/00	F-26	45
4092/00	F-22	40
4092/00	F-23	41
4111/00	F-22	39
4111/00	F-23	41
4111/00	F-24	42
4111/00	F-25	44
4111/00	F-26	45
4111/00	F-27	46
4111/00	F-28	47
4111/00	F-29	49
4111/00	F-31	51
4111/00	F-32	52
4111/00	F-33	53
4111/00	F-35	55
4111/00	F-36	56
4111/00	F-37	58
42311-KKD5-C10	F-16	32
42312-LEJ2-E10	F-16	32
42601-LGB6-E10-NEA	F-08	23
42601-LGB6-E10-R8A	F-08	23
4269/00	F-09	25
4270R	F-09	25
42753-0A01-900	F-07	22
42753-0A01-900	F-08	23

Parte N°	Fig No.	Pág No.
42753-0F06-C00	F-07	22
4312A-KUDU-C00	F-08	23
4314A-KKD7-E00	F-08	23
4314A-LDF7-E10	F-08	23
43156-LFC3-E10	F-16	32
43410-KEC4-900	F-08	23
43450-LDC8-E10	F-02	14
43450-LHM9-E10	F-02	14
4358/00	F-22	39
4358/00	F-23	41
4359/00	F-22	39
4360/00	F-22	39
4361/00	F-22	39
4362/00	F-22	39
4363/00	F-22	39
4364/00	F-22	39
4365/00	F-22	39
4366/00	F-22	39
4367/00	F-22	39
4368/00	F-22	39
4369/00	F-22	39
4370/00	F-22	39
4371/00	F-22	39
4372/00	F-22	39
4373/00	F-22	39
4374/00	F-22	39
4382/00	F-24	42
4382/00	F-25	44
4382/00	F-26	45
4382/00	F-27	46
4382/00	F-28	47
4382/00	F-29	49
4382/00	F-31	51
4382/00	F-32	52
4382/00	F-33	53

ÍNDICE DE REFERENCIAS

Parte N°	Fig No.	Pág No.
4382/00	F-35	55
4382/00	F-36	56
4382/00	F-37	59
44305-KGE2-E00	F-07	22
44306-KGE2-E00	F-07	22
44311-GLW0-W10	F-07	22
44354E	F-09	24
44355E	F-09	24
44356E	F-09	24
44357E	F-09	24
44358E	F-09	24
44359E	F-09	24
44601-LGB5-E10-NEA	F-07	22
44601-LGB5-E10-R8A	F-07	22
44620-KEB7-E00	F-07	22
44800-LDC8-E10	F-07	22
44830-LGB5-E10	F-03	17
44830-LHM9-E60	F-03	17
45105-LDC8-305	F-04	18
45121-LGB5-E80	F-07	22
45126-ADB1-M31	F-06	20
45126-LDC8-E10	F-04	18
45126-LHM9-E60	F-04	18
45129-ADB1-M31	F-06	20
45156-KDLD-901	F-06	20
45156-LCB9-B20	F-06	20
45200-LGB5-E10-N1A	F-04	18
45200-LGB5-E10-NJA	F-04	18
45200-LGB5-E10-R8A	F-04	18
45352E	F-09	24
45353E	F-09	24
45354E	F-09	24
45360E	F-09	24
45361E	F-09	24
45362E	F-09	24

Parte N°	Fig No.	Pág No.
45363E	F-09	24
45455E	F-09	24
45456E	F-09	24
45500-LDC8-E10	F-04	18
4550A-LHM9-E60	F-04	18
4550B-LGB5-E10	F-04	18
45517-GFY6-9000	F-02	14
45517-KFAF-910	F-04	18
4566/00	F-23	41
4567/00	F-23	41
4568/00	F-23	41
4569/00	F-23	41
4570/00	F-23	41
4571/00	F-23	41
4619/00	F-23	41
4619/00	F-24	42
4620/00	F-23	41
4620/00	F-24	42
4620/00	F-25	44
4620/00	F-26	45
4642/00	F-23	41
4643/00	F-23	41
46513-KUDU-C00	F-08	23
4685/00	F-24	42
4686/00	F-24	42
4687/00	F-24	42
4688/00	F-24	42
4689/00	F-24	42
4690/00	F-24	42
4691/00	F-24	42
4692/00	F-24	42
4693/00	F-24	42
4694/00	F-24	42
4695/00	F-24	42
4696/00	F-24	42

Parte N°	Fig No.	Pág No.
4697/00	F-24	42
4697/00	F-27	46
4698/00	F-24	42
4698/00	F-27	46
4699/00	F-24	42
4700/00	F-24	42
4701/00	F-24	42
4702/00	F-24	42
4703/00	F-24	42
4704/00	F-24	42
4705/00	F-24	42
4705/00	F-27	46
4706/00	F-24	42
4706/00	F-27	46
4707/00	F-24	42
4708/00	F-24	42
4719/00	F-09	25
4733	F-09	25
4765	F-09	25
4886/00	F-25	44
4887/00	F-25	44
4888/00	F-25	44
4889/00	F-25	44
4890/00	F-25	44
4891/00	F-25	44
4892/00	F-25	44
4893/00	F-25	44
4894/00	F-25	44
4895/00	F-25	44
4896/00	F-25	44
4897/00	F-25	44
4900/00	F-26	45
4901/00	F-26	45
4902/00	F-26	45
4903/00	F-26	45

Parte N°	Fig No.	Pág No.
4904/00	F-26	45
4905/00	F-26	45
4906/00	F-26	45
4907/00	F-26	45
50300-GFY6-315	F-20	37
50300-GFY6-315	F-38	60
50301-GLM0-001	F-20	37
50301-GLM0-001	F-38	60
50302-2H68-011	F-20	37
50302-2H68-011	F-38	60
50306-1F96-0010	F-06	20
50330-KEBE-C00	F-05	19
50350-LFC3-B40	F-20	37
5035A-KUDU-9000	F-20	37
50502-LDF7-C00	F-15	31
50504-LGR5-C00	F-15	31
50505-KEBE-900	F-20	37
50505-LDC8-E10	F-20	37
50530-LGB6-M40	F-15	31
50650-LGB5-E10	F-20	37
50651-LFC4-E10	F-18	34
50655-ADA9-M30	F-19	36
51400-ACB3-M40-NGA	F-06	20
51400-LDF7-E10	F-06	20
51400-LGB6-E10	F-06	20
51401-LDC8-E10	F-06	20
51401-LGB5-E10	F-06	20
51408-ADA9-M31	F-06	20
51410-LDC8-E10	F-06	20
51410-LGB6-E10	F-06	20
51412-LDC8-E10	F-06	20
51420-LDC8-E10	F-06	20
51420-LDF7-E10	F-06	20
51420-LGR5-E10-NGA	F-06	20
51422-LDC8-E10	F-06	20

ÍNDICE DE REFERENCIAS

Parte N°	Fig No.	Pág No.
51425-LDF7-E10	F-06	20
51427-LEJ2-E10	F-06	20
51428-LDC8-E10	F-06	20
51429-LDC8-E10	F-06	20
51429-LGB6-E10	F-06	20
51437-LDC8-E10	F-06	20
51500-ACB3-M40-NGA	F-06	20
51500-LDF7-E10	F-06	20
51500-LGB5-E10	F-06	20
51520-LDC8-E10	F-06	20
51520-LDF7-E10	F-06	20
51520-LGR5-E10-NGA	F-06	20
52000-LGR5-E10	F-16	32
52400-ALC5-M41-N1S	F-16	32
52400-LDF7-E10	F-16	32
53100-ACB3-M40	F-02	14
53100-LGB5-E10	F-02	14
53100-LHM9-E60	F-02	14
53105-KNBN-910	F-02	14
53125-GEN5-901	F-02	14
5312A-LHM9-E60	F-02	14
53131-LHM9-E60-YYP	F-02	14
53140-KNBN-960	F-02	14
53166-KNBN-911	F-02	15
53172-LGB6-E10	F-02	15
53172-LHM9-E60	F-02	15
53175-LDC8-E10	F-04	18
53178-LGB6-E10	F-02	15
5317B-LGB6-E10	F-02	15
5317B-LHM9-E60	F-02	15
53190-GFY6-901	F-02	15
53191-GFY6-901	F-02	15
53200-ALC5-M40	F-06	21
53200-LDC8-E91	F-06	21
53205-LGB5-E10-NEP	F-02	15

Parte N°	Fig No.	Pág No.
53205-LHM9-E60-YYP	F-02	15
53206-LGB5-E10-N1R	F-02	15
53206-LHM9-E60-YYP	F-02	15
53211-GFY6-940	F-06	21
53211-GFY6-940	F-38	60
53212-2L50-011	F-06	21
53212-2L50-011	F-38	60
53214-2L50-001	F-06	21
53215-2L50-C00	F-06	21
6104/00	F-28	47
6105/00	F-28	47
6106/00	F-28	47
6107/00	F-28	47
6108/00	F-28	47
6109/00	F-28	47
6110/00	F-28	47
61100-ADA9-M31-NEP	F-06	21
61100-LGB5-E10-NEP	F-06	21
6111/00	F-28	48
61110-LDC8-E90	F-06	21
61112-LDC8-E90	F-06	21
6111A-LDC8-E90	F-06	21
6112/00	F-28	47
6113/00	F-28	47
6114/00	F-28	47
6115/00	F-28	47
6116/00	F-28	47
6117/00	F-28	47
6118/00	F-28	47
6119/00	F-28	47
6120/00	F-28	47
6121/00	F-28	48
6122/00	F-28	47
6122/00	F-29	49
6123/00	F-28	47

Parte N°	Fig No.	Pág No.
6123/00	F-29	49
6124/00	F-28	47
6125/00	F-28	47
6126/00	F-28	47
6127/00	F-28	47
6128/00	F-28	47
6129/00	F-28	47
6130/00	F-28	47
6131/00	F-28	48
6142/00	F-27	46
6143/00	F-27	46
6144/00	F-27	46
6145/00	F-27	46
6146/00	F-27	46
6147/00	F-27	46
6148/00	F-27	46
6149/00	F-27	46
6150/00	F-27	46
6152/00	F-27	46
6154/00	F-29	49
6155/00	F-29	49
6156/00	F-29	49
6157/00	F-29	49
6158/00	F-29	49
6159/00	F-29	49
6305C3-SKF	E-01	1
64206-MLJ0-C00	F-06	21
64301-AAE6-B40-N1P	F-05	19
64301-LGB5-E10	F-05	19
64303-LGB5-E10-N1R	F-05	19
64304-LGB5-E10	F-05	19
64316-LCB9-C10-N1R	F-05	19
6564/00	F-28	48
6564/00	F-29	49
6565/00	F-28	48

Parte N°	Fig No.	Pág No.
70529-6G57-671	E-07	9
730034/00	F-06	21
740342/00	F-23	41
745098/00	F-13	29
745099/00	F-11	27
755101/00	F-13	29
755102/00	F-18	34
755103/00	F-18	34
77200-LGB5-E10	F-09	25
77200-LGB6-E10-R	F-09	24
77231-LCB9-C10	F-20	37
77231-LGB5-E10	F-20	37
77232-KCAC-C00	F-13	29
77235-LGB5-E10	F-19	36
77240-LGB5-E10	F-19	36
77303-LGB5-E10	F-09	25
80100-LGR5-E10	F-18	34
80101-KUDU-C00	F-18	34
80101-LGB6-E10	F-18	34
80107-KHLH-C00	F-14	30
8010A-ALC5-M41-N1R	F-18	34
81132-LCB9-C10	F-05	19
81132-LDC8-E10-N1R	F-05	19
81132-LHM9-E60-N1R	F-05	19
81133-KNBN-901	F-05	19
81200-LGB5-E10	F-13	29
81200-LGB5-M40-N1A	F-13	29
81251-LCB9-C10	F-13	29
81252-LGB5-E10	F-13	29
81253-LGB5-E10	F-13	29
81255-LGB5-E10	F-13	29
81256-LGB5-E10	F-13	29
86102-LEA5-E00-T01	F-22	39
86102-LEA5-E00-T01	F-23	41
86102-LEA5-E00-T01	F-24	42

ÍNDICE DE REFERENCIAS

Parte N°	Fig No.	Pág No.
86102-LEA5-E00-T01	F-25	44
86102-LEA5-E00-T01	F-26	45
86102-LEA5-E00-T01	F-27	46
86102-LEA5-E00-T01	F-28	48
86102-LEA5-E00-T01	F-29	49
86102-LEA5-E00-T01	F-31	51
86102-LEA5-E00-T01	F-32	52
86102-LEA5-E00-T01	F-33	53
86102-LEA5-E00-T01	F-35	55
86102-LEA5-E00-T01	F-36	56
86102-LEA5-E00-T01	F-37	58
86202-LGB5-E10-T01	F-22	39
86202-LGB5-E10-T01	F-23	41
86202-LGB5-E10-T01	F-24	42
86202-LGB5-E10-T01	F-26	45
86202-LGB5-E10-T01	F-27	46
86202-LGB5-E10-T01	F-28	48
86202-LGB5-E10-T01	F-29	49
86202-LGB5-E10-T01	F-31	51
86202-LGB5-E10-T01	F-33	53
86202-LGB5-E10-T02	F-22	39
86202-LGB5-E10-T02	F-25	44
86202-LGB5-E10-T02	F-31	51
86202-LGB5-E10-T02	F-33	53
86221-LGB5-E10-T01	F-22	39
86231-LGB5-E10-T01	F-22	39
86281-LHM9-E61-T01	F-22	39
86282-LGB5-E10-T01	F-22	39
86283-LGB5-E10-T01	F-22	40
86732-LGB5-E10-T01	F-22	40
86733-LGB5-E10-T01	F-22	40
86734-LGB6-E10-T01	F-22	40
86735-LGB6-E10-T01	F-22	40
88110-ACB3-M40	F-02	15
88110-LEB5-C10-D0C	F-02	15

Parte N°	Fig No.	Pág No.
88110-LEB5-C11-D0C	F-02	15
88120-ACB3-M40	F-02	15
88120-LEB5-C10-D0C	F-02	15
88120-LEB5-C11-D0C	F-02	15
89010-KNBN-900	F-09	25
90001-GBHB-661	E-01	1
90001-GBHB-711	E-02	3
90001-GFY6-C00	E-06	8
90005-KAW1-901	E-01	1
90012-3C33-001	E-03	5
90031-KUDU-C00	E-02	3
90032-KUDU-C00	E-02	3
90033-GFY6-C00	E-03	5
90033-GFY6-C10	E-03	5
90105-KCR3-001	F-07	22
90106-GEN5-901	F-02	15
90106-GFY6-901	F-20	37
90106-LGB6-E10	F-20	37
90107-KUDU-900	F-20	37
90108-GFY6-901	F-15	31
90108-KEB7-E00	F-15	31
90110-GLW0-C00	F-05	19
90110-KEB7-C00	F-06	21
90110-LDC8-E10	F-14	30
90111-1G87-C00	F-13	29
90112-KRDR-C00	F-19	36
90114-1F66-007	F-04	18
90115-GLE0-001	F-02	15
90116-GGS7-671	F-02	15
90116-LDC8-E10	F-06	21
90121-GFY6-C00	F-20	37
90121-KBE2-981	F-07	22
90131-GLW0-C00	F-04	18
90145-MKS9-61A	F-04	18
90201-GFY6-901	E-06	8

Parte N°	Fig No.	Pág No.
90202-1G87-C00	E-08	10
90206-0A01-001	E-03	5
90301-GFY6-901	F-14	30
90302-GFY6-901	F-18	34
90302-GFY6-C00	F-06	21
90302-GFY6-C10	F-18	34
90302-KNBN-900	F-02	15
90302-SDA4-004	F-02	15
90302-SDA4-004	F-05	19
90302-SDA4-004	F-13	29
90302-SDA4-004	F-18	34
90302-SDA4-004	F-20	37
90304-4H38-001	E-03	5
90304-4H38-001	F-17	33
90304-GHE8-004	F-02	15
90305-KNBN-C00	F-08	23
90306-KLF0-C00	F-07	22
90309-KLF0-004	E-09	12
90403-KUDU-900	E-06	8
90412-3K29-C00	E-02	3
90426-KNBN-C00	E-08	10
90441-GFY6-C00	E-08	11
90451-GBN2-601	E-02	3
90465-MDC4-001	E-03	5
90474-3C33-001	E-02	3
90501-KNBN-C00	F-08	23
9052A-GFY6-950	E-02	3
90544-LDC8-E10	F-06	21
90545-3L00-C00	F-04	18
90652-GFY6-C00	F-12	28
90652-LFB5-C00	F-05	19
90656-GFY6-911	F-19	36
90660-KGBG-C00	F-10	26
90701-GFY6-901	E-06	8
90701-HFB6-011	E-01	1

Parte N°	Fig No.	Pág No.
90754-GHC8-C00	F-07	22
90912-GHC8-C00	F-07	22
91001-GFY6-C00	E-08	11
91002-GGA7-C00	E-08	11
91003-KDS4-004	E-09	12
91009-GLE0-004	E-09	12
91014-LLJ3-C00	F-06	21
91015-LLJ3-E00	F-06	21
91051-KFBF-C00	F-16	32
91101-1K79-711	E-06	8
91104-GFY6-90A	E-06	8
91201-GFY6-9030	E-02	3
91201-GFY6-C00	E-04	6
91202-KKJ9-C00	E-02	3
91211-KEBE-C00	E-08	11
91251-LDC8-E10	F-06	21
91254-LDC8-E10	F-06	21
91255-LDC8-E10	E-09	12
91258-KAM1-00A	F-07	22
91301-0H28-C00	E-03	5
91302-0A01-021	E-04	6
91305-0H28-159	E-03	5
91306-1E05-691	E-01	1
91351-6B42-C00	E-08	11
92101-05012-OH	E-07	9
92900-06060-0B	E-03	5
93404-06012-07	F-18	34
93404-06016-07	F-05	19
93404-06016-07	F-13	29
93404-06016-07	F-20	37
93404-06020-07	F-05	19
93500-04014-1A	E-05	7
93600-04012-1G	F-04	18
93700-05018-OH	F-03	17
93891-05016-00	F-12	28

ÍNDICE DE REFERENCIAS

Parte N°	Fig No.	Pág No.
93893-04012-08	F-04	18
93903-25220	F-02	15
93903-25480	F-12	28
93903-34380	F-02	15
93903-34380	F-03	17
93903-34380	F-05	19
93903-34380	F-13	29
93903-34380	F-17	33
93903-34380	F-18	34
93903-34380	F-20	37
93903-35220	F-01	13
93903-35220	F-18	34
93903-35380	F-11	27
93903-GFY6-900	F-02	15
93903-GFY6-C00	F-05	19
93903-GFY6-C00	F-13	29
93903-GFY6-C00	F-18	34
93903-LGB5-C10	F-13	29
94001-05080-0S	F-02	15
94001-12200-0S	E-08	11
94050-05080	F-18	34
94050-06070	F-04	18
94050-06080	E-03	5
94050-06080	E-06	8
94050-06080	F-09	25
94050-06080	F-10	26
94050-06080	F-19	36
94050-06080	F-20	37
94050-08080	E-03	5
94050-12080	E-07	9
94050-12080	E-08	11
94101-06700	F-14	30
94101-08700	F-14	30
94111-08800	F-14	30
94301-10160	E-01	1

Parte N°	Fig No.	Pág No.
94301-10160	E-02	3
94301-10160	E-03	5
94301-10160	E-04	6
94301-10200	E-02	3
94510-20000	E-09	12
94511-14000	E-02	3
94520-28000	E-08	11
94520-40000	F-16	32
94591-LDC8-E10	E-02	3
94591-LDC8-E10	E-07	9
94601-15000	E-01	1
94608-LDC8-E10	F-06	21
95002-02120	F-12	28
9500A-KHB5-EZ0	E-05	7
9500B-LDC8-E10	F-21	38
95014-71202	F-15	31
95014-72102	F-15	31
95701-06012-08	F-06	21
95701-06012-08	F-19	36
95701-06012-08	F-20	37
95701-06016-08	F-19	36
95701-06022-07	F-15	31
95701-06025-00	E-03	5
95701-06025-07	F-14	30
95701-06025-08	E-03	5
95701-06032-08	F-02	16
95701-06032-08	F-08	23
95701-06032-08	F-12	28
95701-06035-08	E-03	5
95701-06040-00	E-03	5
95701-06050-08	E-03	5
95701-08012-08	E-02	3
95701-08012-08	F-19	36
95701-08020-07	F-09	25
95801-08032-08	F-16	32

Parte N°	Fig No.	Pág No.
95801-08040-08	F-06	21
95801-08042-07	F-14	30
95801-08042-07	F-16	32
95801-08045-07	F-14	30
95801-08050-07	F-16	32
95801-10025-08	F-15	31
95801-10035-08	F-16	32
96001-06008-07	F-14	30
96001-06012-08	E-02	3
96001-06012-08	E-04	6
96001-06012-08	E-06	8
96001-06012-08	F-16	32
96001-06016-08	E-06	8
96001-06016-08	E-07	9
96001-06016-08	F-19	36
96001-06018-08	E-07	9
96001-06020-08	E-07	9
96001-06025-00	F-04	18
96001-06025-06	F-02	16
96001-06025-08	E-06	8
96001-06025-08	E-07	9
96001-06028-08	E-04	6
96001-06040-08	E-02	3
96001-06045-08	E-02	3
96001-06050-08	E-02	3
96001-06100-08	E-03	5
96001-06100-08	E-04	6
96001-06110-08	E-04	6
96100-60020-00	E-09	12
96100-62020-00	E-02	3
96100-62030-00	E-02	3
96100-62043-00	E-02	3
96600-LHM9-E60	F-02	16
96700-LHM9-E60	F-02	16
96800/00	F-02	16

Parte N°	Fig No.	Pág No.
96801/00	F-02	16
96802/00	F-02	16
96803/00	F-02	16
98056-5771R-00	E-03	5
98200-10700	F-11	27
98200-11000	F-11	27
KIT-435960/00	F-22	40
KIT-437359/00	F-22	40
KIT-464243/00	F-23	41
KIT-468586/00	F-24	43
KIT-469192/00	F-24	43
KIT-469394/00	F-24	43
KIT-469900/00	F-24	43
KIT-470102/00	F-24	43
KIT-470708/00	F-24	43
KIT-490001/00	F-26	45
KIT-490405/00	F-26	45
MF12V7-2A/10	F-11	27
MF12V7-2A-GEL	F-11	27
MTX7A-BS-GEL-MEGA	F-11	27
MTX7A-BS-MEGA	F-11	27

**FICHA TÉCNICA KYMCO AGILITY RS - NAKED - DIGITAL
MOTOR**

Potencia máxima	9.25HP a 7.500 rpm
Tipo	Monocilíndrico refrigerado por aire
Cilindrada	124.6
Torque máximo	9.6Nm a 6.500 rpm.
Relación de compresión	9.6:1
Arranque	Eléctrico y de pedal.
Bujía	NGK-CR7HSA
Lubricación	Bomba a presión
Transmisión	Automática centrifuga
Capacidad del tanque de combustible	5 Lts(Incluye reserva)

FRENOS

Freno delantero	Disco de doble pistón
Freno trasero	Bandas expandibles.

SISTEMA ELÉCTRICO

Farola	12V Halógeno 35/35W
Luz trasera stop	12V 5/21W
Direccionales	12V 10W
Pito	12V
Batería	12V 7A.

LLANTAS

Llanta delantera	120/70-1256J
Llanta trasera	130/70-1256J

SUSPENSIÓN

Delantera	Telescópica
Trasera	Monoamortiguador hidráulico

**FICHA TÉCNICA KYMCO AGILITY DIGITAL 2.0 - DIGITAL 3.0
MOTOR**

Potencia máxima	9.3 HP a 7.000 rpm
Tipo	Monocilíndrico refrigerado por aire
Cilindrada	124.6
Torque máximo	9.6Nm a 6.500 rpm.
Relación de compresión	9.6 +/- 0.2:1
Arranque	Eléctrico y de pedal.
Bujía	NGK-CR7HSA
Lubricación	Bomba a presión
Transmisión	Automática centrifuga
Capacidad del tanque de combustible	5 Lts(Incluye reserva)

FRENOS

Freno delantero	Disco de doble pistón
Freno trasero	Bandas expandibles.

SISTEMA ELÉCTRICO

Farola	12V Halógeno 35/35W (Digital 2.0)
Farola	LED (Digital 3.0)
Luz trasera stop	12V 5/21W
Direccionales	12V 10W (Digital 2.0)
Direccionales	LED (Digital 3.0)
Pito	12V
Batería	12V 7A.

LLANTAS

Llanta delantera	120/70-1256J
Llanta trasera	130/70-1256J

SUSPENSIÓN

Delantera	Telescópica
Trasera	Doble Amortiguador

KYMCO

AGILITY

NAKED

RS

DIGITAL / DIGITAL 2.0 / DIGITAL 3.0



NUEVO*

**MOBIL SUPER™
4T ULTRA AUTECO®**



**Identifícalo
por la tapa Roja**

- Menor consumo de aceite
- Mayor vida útil del motor

* Nueva presentación etiqueta y nuevo empaque.

Mobil™

auteco®